

Inhaltsverzeichnis

	Bierzapfhähne und Ersatzteile	8 - 18
	Postmix Hähne LVV, LEV und Flomatic	19 - 34
	Premix Hähne und Wunderbar Zapfpistole	35 - 37
	Schwanenhalssäulen, Distanzstücke und Säulen Sonderbau	38 - 39
	Nova Postmix-Säule 6ltg.	40
	Schaumstopper, Ersatzteile und KEG-Changer	41 - 47
	Druckminderer und Druckminderer Tafeln	48 - 60
	Monometer, Warnschild, Dokumentation	61
	Zapfköpfe	62
	Gaswarngeräte und Zubehör	63 - 70
	Biertüllen, TDS-Tüllen, Überwurfmuttern, Verbinder und Y-Verteiler	71 - 75
	Wandhalter, Absperrhähne, Dreiwegehähne, Durchgangverschraubungen und Dichtungen	76 - 77
	AfG Überwurfmuttern, Schlauchnippel, Verbinder, Umkehrbögen, Y- Stücke, T-Stücke und Adapter	78 - 87
	Kunststoff Adapter, T-Stücke und Kreuze	88 - 89
	Steckkupplungen, Rückschlagsventile und CC BiB-Kupplungen	90 - 91
	Schlauchklemmen, Schlauchklemmzange und Pythonschere	92
	Flojet und Shurflo Pumpen, Pumpenplatten, Membranpumpen, Druckerhöhungssysteme, Zubehör	93 - 102
	Carbonatormotoren, Dauerläufer, Carbonator-, Rührwerksmotorpumpen und Digmesa Durchflußmesser	103 - 105
	Wasserfilterstationen, Everpure Wasserfilter, Wasserdruckminderer, Zubehör und Aquastop	106

Inhaltsverzeichnis

	BWT Filter, Filterköpfe und Anschlüsse	107 - 110
	Ober- und Unterthecken Kühlgeräte, Kreisläufer Gerätegestell, BIB Regale und Gerätekonsole	111 - 120
	Celli Verwendungsfertige Anlagen, Durchlaufkühler, Tafelwasser und Warmkarbonator	121 - 128
	Selbach Durchlaufkühler, Kreislaufkarbonatoren, Tafelwasser und Glühwein	129 - 135
	SCS-TEC Tafelwassergeräte und Filter	136 - 141
	John Guest Steckverbinder	142 - 169
	BeviClean Getränkereinigung, Reinigungsgeräte Reinigungsmittel und Zubehör	170 - 178
	Reinigungsbehälter und Adapter	179 - 181
	Gastromatix Durchflussmesser	182 - 183

Stichwortverzeichnis A-Z

0-9

90° Bögen

A

Absperrhähne

Adapter

AfG Anschlussstück

AfG Schlauchnippel

AfG Überwurfmuttern

Alarmhupe

ALBI 4

ALBI Aqua

Analox

Analox Aspida

Analox Ax 50/50M

Analox Ax60+

Aqua-Buttler®

Aqua-Buttler® Fiz

Aquastop

B

Bag-in-Box-Pumpe G55

Bag-in-Box-Pumpe G58

Bag-in-Box-Pumpe G80

Bag-in-Box-Pumpe Shurflo

Bag-in-Box-Pumpe T5000

Beer Ace II

Begleitkühlgeräte

Betriebsbuch

Bevi 10l Reinigungsbehälter

Bevi 22l Reinigungsbehälter

Bevi 31l Reinigungsbehälter

Bevi Adapter mit Geka-Kupplung

Bevi Anschlüsse

Bevi Clean Ball

Bevi Clean V-Ball

Bevi Coffee Clean

Bevi Control Volumenmess-System

Bevi Descale Liquid

Bevi Desinfect

Bevi Draft 500 ml Sprühflasche

Bevi Draft Conc.

Bevi Dreiwegehahn

Bevi Easy Cleaner

Bevi Eventcleaner

Bevi Felix onTop

Bevi Felix Premium SK 419-001

Bevi Free Set

Bevi Getränke-Leitungsreinigung

Bevi Gläserrein

Bevi Hahnfett

Bevi Handy

B

Bevi Injector A 173

75 / 82 Bevi Injector M 172

Bevi Kellerverbindungsstück 178

Bevi Liquid 174

Bevi MiniMax 171

76 Bevi pH - Indikatorpapier 5m Rolle 177

85 Bevi Plus Beimischgerät 172

80 Bevi Plus Montagetafel 172

79 - 80 Bevi Power 174

79 Bevi Power Felix 175

69 Bevi Power Plus 174

119 Bevi Profi 171

119 Bevi Reinigungsbürste 177

64 - 69 Bevi Reinigungsgeräte 171 - 173

69 Bevi Reinigungsmittel 174 - 176

65 Bevi Reinigungsschwämmchen 178

66 Bevi Reinigungs-T-Stück 177

137 - 139 Bevi Reinigungssets 176

139 Bevi Sonstiges Zubehör 177 - 178

106 Bevi Tab 174

Bevi Tab Cool 175

Bevi Tab Descale 176

Bevi Tab Felix 175

94 Bevi Tab Oxygen 174

94 Bevi Wandhalter für Bevi Liquid 173

94 Bevi Zapfkopfreinigungsadapter 177

100 Bevi Zapfkopfreinigungsbürste 177

94 BevJet 96

100 BevJet Compact 96

113 / 123 / 130 BIB Regal 117

61 / 112 BIB Umschaltventil 98

172 Bierabsprerrhahn 76

172 Bierkoffer 112

172 Bierpumpen 94 / 100

178 Biertüllen 72 - 73

172 BlackTap Auslaufhahn 141

178 Blinddichtung 77

178 Blindmuttern AfG 79

176 Blindmuttern Bier 74

178 BT100 17

176 BT100 Ersatzteile 17

175 BW Plus 96

176 BWT Anschlüsse Filterkopf 110

175 BWT Filter 107 - 110

178 BWT Filterkopf 110

173 BWT Kaffeemaschinen 109

171 BWT Wasserfilter 108

173

173

171

174 - 176

175

177

171

Stichwortverzeichnis A-Z

C

Carbonatormotoren
 Carbonator-Pumpe
 Cascata
 Cascata Display
 Cascata Säule
 Cascata Taster
 CC-Kupplung
 Celli Linus-Reihe
 Celli Begleitkühler
 Celli CRE-Reihe
 Celli Hi-Class-Reihe
 Celli J-Class
 Celli Niagara-Reihe
 Celli TE-Mix-Reihe
 Celli Hi-Class Unterschrank
 Celli Warmkarbonator
 CMB Premix-Zapfhahn
 CO2 Doppeldruckminderer
 CO2 Hauptdruckminderer
 CO2 Schlüssel
 CO2 Verteiler
 CO2 Wandverteiler
 CO2 Buddy
 Corenius Premix-Zapfhahn

D

Datenausgang
 Dauerläufer
 Dichtungen
 Distanzstücke
 Dokumentation
 Doppelgewindenippel
 Dreiwegehahn
 Druckerhöhungs Systeme
 Druckminder Tafeln Bier
 Druckminderer
 Druckminderer für Batteriebau
 Druckminderer Tafeln
 Durchflussmesser
 Durchgangsverschraubungen
 Durchlauferhitzer
 Durchlaufkühler Nass

E

Edelstahlpumpe
 Einschraubtüllen
 Ersatz Steuergerät
 Ersatz-Manometer
 Everpure Filterkopf QL2
 Everpure Filterkopf QL3B
 Everpure Wasserfilter

F

FEX10
 FEX11

F

104 FEX15
 101 FEX1556
 137 FEX1580
 137 FEX16
 140 FEX2
 137 FEX2 Hybrid
 91 FEX3
 122 FEX4
 123 FEX5
 123 - 124 FEX6
 127 - 128 FEX7/9
 125 FEX8
 125 - 126 FEX9
 126 - 127 Filterpaket SCS-TEC
 128 Filterpatrone SCS-TEC
 128 Flachmuttern
 35 Flaschenhalter
 51 Flojet
 50 - 51 Flojet Anschlüsse
 54 Flojet T-Stück
 54 Flomatic Hähne 424
 53 Flomatic Hähne Sprengzeichnung
 69 Flomatic Hähne Stückliste
 35 Flomatic Zubehör
 Flomatic-Zapfhähne
 Flügelmuttern
 Fluid-o-Tech Pumpen
 67 Fob Stop
 104 Fob Stop Ersatzteile
 77 / 80 Förderstrom Umkehrventil

G

76 G55 Bag-in-Box-Pumpe
 97 G56 Bierpumpe
 55 / 57 G56 Reinigungsadapter
 49 - 52 G58 Bag-in-Box-Pumpe
 59 G80 Bag-in-Box-Pumpe
 55 - 60 Gastromatix Durchflussmesser
 182 - 183 Gaswarngeräte
 77 Gerätegestell
 135 Gerätekonsole
 113 / 123 - 124 Getränkeverbinder
 130 - 132 Gewindestück
 Glühweingeräte

H

65 Hahnkühlplatte
 60 Halterung für Pumpen
 106 Hochdruckschläuche
 106 h-Stücke

Stichwortverzeichnis A-Z

I

Ice Core 1
Ice Core Eco
Ice Core Eco 10
Ice Core Eco 10+
Ice Core Eco 15
Ice Core Eco 15+
Ice Core Eco 30
Ice Core Eco 30+

J

JG Absperrhahn 158 - 159
JG Aufschraub-Verbinder 148 / 155 - 156
161 / 163 - 164
JG Doppelrückschlagventil 160
JG Dreifachverteiler 156
JG Einschraub-Stutzen 144 - 145 / 151 - 152 / 162
JG Einschraub-Verbinder 143 / 146 / 150 / 152
156 / 161 - 162 / 164 - 165
JG Einsteck-Reduzier-Stutzen 147 / 152
JG Einsteck-T-Verbinder 164
JG Einsteck-Übergangs-Verbinder 159
JG Einsteck-Winkel-Verbinder 147 / 154 / 163
JG Endkappe 148 / 156 / 161
JG Ersatz-Dichtringe 155
JG Gerader-Reduzier-Verbinder 146 / 153
JG Gerader-Übergangsverbinder 158 / 166
JG Gerader-Verbinder 144 / 149 / 151 / 162 / 165
JG Gewinde-Reduzierer 148
JG Kreuz-Verbinder 156
JG Kühlverteiler 157
JG LLDPE Schlauch 169
JG Montageclip für Hähne 159
JG Postmix-Adapter 157
JG Postmix-Winkelsteckstutzen 157
JG Reduzier-Verbinder 145 - 146
152 - 153 / 162
JG Rohrbogen 166
JG Rohrklemme 169
JG Rohrschere 168
JG Rohr-Steckdorn 147 / 154 / 158
JG Rohr-Stützhülse 168
JG Rückschlagventil 160
JG Schlauchschneider 168
JG Schott-Verbinder 146 / 153 / 162
JG Schutzkappe 167
JG Service-Ventil 159
JG Sicherungsring 167
JG Spann- bzw. Lösehilfe 168
JG T-Reduzier-Verbinder 147 / 155 / 158
JG T-Verbinder 143 / 149 / 151 / 162
JG Umkehrbogen 148 / 157
JG Verbinder mit Schlauchprofil 158 / 163 / 166
JG Vergrößerungs-Verbinder 146 / 153
JG Verschluss-Stopfen 145 / 152
JG Winkel-Absperrhahn 159

J

115 JG Winkel-Absperr-Ventil 159
115 - 116 JG Winkel-Einschraub-Verbinder 148 / 152 / 156 / 164
115 JG Winkelklemmleiste 167
116 JG Winkel-Reduzier-Verbinder 147 / 153 / 157 / 163
115 JG Winkel-Rohr-Steckdorn 154 / 163
116 JG Winkel-Verbinder 144 / 147 / 149
115 151 / 154 / 162 - 163 / 166
116 JG Y-Reduzier-Verbinder 154
JG Y-Verbinder 154
JG Wasserdruckminderer 160
JG Zapfhahnanschluss 161 / 163
JG Zubehör 168 - 169
JG Zugentlastung 168
John Guest Anschlüsse für G56 99
John Guest Steckverbinder 143 - 169
Joy Postmix Auf Tischgerät 119

K

Keg-Changer 47
Klassikjet 139
Kühlerkreislaufkarbonatoren 115 / 133
Kunststoff Adapter 89
Kunststoff Kreuz 89
Kunststoff T-Stück 89

L

Lancer LEV Hähne 24
Lancer LEV Zubehör 25 - 26
Lancer LEV Sprengzeichnung 27
Lancer LEV Stückliste 28
Lancer LVV Hähne 19
Lancer LVV Hähne Zubehör 20 - 21
Lancer LVV Sprengzeichnung 22
Lancer LVV Stückliste 23
Lancer Turbo Karbonator 116
Leerabschaltung 99
LEV Hähne 24
LEV Zubehör 25 - 26
LEV Sprengzeichnung 27
LEV Stückliste 28
Luftkompressor 95
LVV Hähne 19
LVV Hähne Zubehör 20 - 21
LVV Sprengzeichnung 22
LVV Stückliste 23

M

Membranpumpen 96
Messingpumpe 105
MID-7 105
Mini-Druckminderer 68
Multiplex Albi 4 119

Stichwortverzeichnis A-Z

N

N2 Hauptdruckminderer
NOVA Säule

O

Ober- und Unterthecken Kühlgeräte

O-Ring

P

P100
P100 Ersatzteile
P1000
P1000 Ersatzteile
P2000
P2000 Ersatzteile
P3000
P3000 Ersatzteile
P3150
P3150 Ersatzteile
P350
P3500
P3500 Ersatzteile
P3500AB
P3500AB Ersatzteile
P4000
P4000 Ersatzteile
P5002
P5002 Ersatzteile
Partyfass
Postmix Auftischgerät
Postmix Säule
Premixkühler
Polo Postmix Auftischgerät
Produktreihe CI - zöllig
Produktreihe CM - metrisch
Produktreihe PI - zöllig
Produktreihe PM - metrisch
Produktreihe Superseal
Proline
Proline Display
Proline Taster
Prüfadapter
Prüfgase
Pumpen Zubehör
Pumpenplatte G55
Pumpenplatte G56
Pumpenplatte T5000
Pumpenplatte Shurflo
Pythonschere

Q

Quetschverschraubungen

R

50 / 52 Reduzierverbinder 81
40 Reinigungsadapter 181
Reinigungsadapter G56 94
Reinigungsbehälter 180 - 181
Reinigungsmittel 174 - 176
113-114 / 122 Reinigungsschwämmchen 178
Relaiskontakte 65
84 Rückschlagventile 90 / 160
Rührwerksmotorpumpen 105

S

12 Saber Pumpe 105
12 Säulen Sonderbau 39
16 Schaumstopper 42 - 44
16 Schaumstopper Ersatzteile 45
9 Schläuche 169
9 Schlauchklemmen 92
11 Schlauchklemmzange 92
11 Schlauchnippel 90° 80
18 Schlauchnippel AfG 79 - 80
10 Schlauchverbinder 75 / 80
10 Schutzkorb 65
14 Schwanenhalssäulen 39
14 SCS-TEC Aqua-Buttler® 137 - 141
13 SCS-TEC Sterilfilterpatrone 141
13 Sechskant Flachmuttern 75 / 79
15 Selbach AN-Reihe 133 - 134
15 Selbach Aqua 134
112 Selbach BK-Reihe 130
118-119 Selbach BN-Reihe 130 - 132
40 Selbach CN-Reihe 133
114 / 133 - 134 Selbach Glühweingeräte 135
118 Selbach Warmkarbonator 134
162 - 164 Sensoreinheit 67
161 Shurflo Pumpen 100
149 - 160 Shurflo Pumpen Zubehör 101
143 - 148 Sodawasserverteiler 87
165 - 166 Spannwerkzeug 166
138 Speedy Zapfhahn 35
138 Spritzwasserschutz 65
138 Steckkupplungen 90
68 Stecktüllen 84
68 Sirupnippel für Shurflo Pumpe 87
98-101

Stichwortverzeichnis A-Z

T	Z	
T5000 Bag-in-Box-Pumpe	94	Zapfhähne 9 - 36
Tafelwasser Obertheke	127 - 128	Zapfhahn CMB Premix 35
Tafelwasser Untertheke	125 - 127 / 134	Zapfhahn Cornelius Premix 35
TDS-Tüllen	73	Zapfhahn BT100 17
Trockenkühlgeräte	112 / 122	Zapfhahn BT100 Ersatzteile 17
T-Stücke	83	Zapfhahn P100 12
Turbo-Hahn	18	Zapfhahn P100 Ersatzteile 12
		Zapfhahn P1000 16
		Zapfhahn P1000 Ersatzteile 16
		Zapfhahn P2000 16
	74 / 79	Zapfhahn P2000 Ersatzteile 16
Überwurfmuttern	81 - 82	Zapfhahn P3000 9
Umkehrbogen	104	Zapfhahn P3000 Ersatzteile 9
Umwälzmotor - Dauerläufer		Zapfhahn P3150 11
Unterschrank Aqua-Buttler®		Zapfhahn P3150 Ersatzteile 11
		Zapfhahn P350 18
		Zapfhahn P3500 10
	18	Zapfhahn P3500 Ersatzteile 10
V10	94	Zapfhahn P3500AB 14
Vakuumumschalter für T5000	98	Zapfhahn P3500AB Ersatzteile 14
Vakuum-Umschaltventil	80 - 81	Zapfhahn P4000 13
Verbinder AfG	75	Zapfhahn P4000 Ersatzteile 13
Verbinder Bier	86	Zapfhahn P5002 15
Verbindungsrohr	52	Zapfhahn P5002 Ersatzteile 15
Verbindungsstück für Zwischendruckm.	53 / 83 / 106	Zapfhahn V10 18
Verschlussstopfen	122	Zapfhahn Speedy 35
Verwendungsfertige Anlage	77	Zapfhahn Turbo 18
Vollscheibe		Zapfhahnschlüssel 9 / 11 / 12 / 14 / 17
		Zapfhahn Verlängerung 18
		Zapfköpfe 62
	76	Zapfköpfe Ersatzteile 62
Wandabsprerrhahn	76	Zapfpistole Wunder-Bar 36
Wandhalter	116 / 128 / 134	Zusätzliche Fernanzeige 65
Warmkarbonator	61	Zwischendruckminderer 50 / 52
Warnschild	106	Zwischendruckminderer Tafeln 55 - 58
Wasserdruckminderer	106	
Wasserfilterstation	84	
Wasserverteiler	36	
Wunder-Bar Zapfpistole		
X		
X-Stücke	87	
Y		
Y-Stück Edelstahl	75	
Y-Stück Messing vernickelt	75	

Zapfhähne und Zubehör



Einschraubtüllen	18
CMB Premix-Hahn	35
CMB Speedy-Hahn	35
Cornelius Premix-Hahn	35
Cornelius Premix-Hahn Ersatzteile	35
Flomatic Hähne 424	29-30
Flomatic Hähne Sprengzeichnung	34
Flomatic Hähne Stückliste	34
Flomatic Zubehör	31-33
Hahnkühlplatte	18
Lancer LEV Hähne	24
Lancer LEV Zubehör	25-26
Lancer LEV Sprengzeichnung	27
Lancer LEV Stückliste	28
Lancer LVV Hähne	19
Lancer LVV Hähne Zubehör	20-21
Lancer LVV Sprengzeichnung	22
Lancer LVV Stückliste	23
Wunder-Bar Zapfpistole	36
Zapfhahn BT100	17
Zapfhahn BT100 Ersatzteile	17
Zapfhahn V10	18
Zapfhahn P100	12
Zapfhahn P100 Ersatzteile	12
Zapfhahn P1000	16
Zapfhahn P1000 Ersatzteile	16
Zapfhahn P2000	16
Zapfhahn P2000 Ersatzteile	16
Zapfhahn P3000	9
Zapfhahn P3000 Ersatzteile	9
Zapfhahn P3150	11
Zapfhahn P3150 Ersatzteile	11
Zapfhahn P350	18
Zapfhahn P3500	10
Zapfhahn P3500 Ersatzteile	10
Zapfhahn P3500AB	14
Zapfhahn P3500AB Ersatzteile	14
Zapfhahn P4000	13
Zapfhahn P4000 Ersatzteile	13
Zapfhahn P5002	15
Zapfhahn P5002 Ersatzteile	15
Zapfhahn Turbo	18
Zapfhahn Verlängerung	18

Zapfhähne Edelstahl P3000



Zapfhahn P3000	SK343-023	Bestell-Nr.	VPE	€ / Stück
Kompensatorhahn aus Edelstahl mit Gewindestutzen 85mm, G5/8" mit Kunststoffkompensator				
Edelstahl	10mm	11-3000-0000	1	103,84 €
	8mm	11-3000-0080	1	103,84 €
gold - PVD beschichtet	10mm	11-3000G0000	1	129,80 €
	8mm	11-3000G0080	1	129,80 €

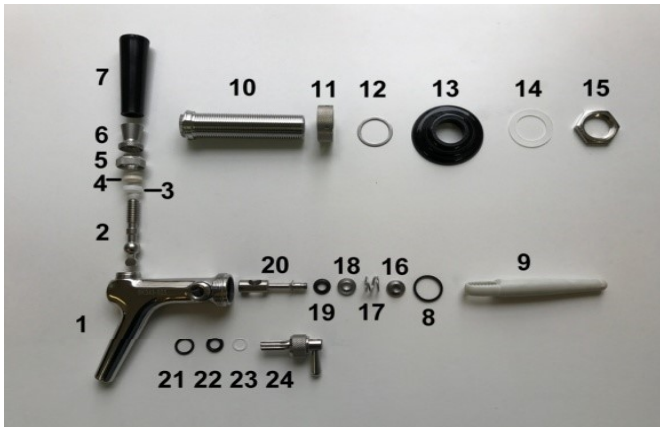

Dichtungen und Ersatzteile für P3000



Pos.	Bild	Bestell-Nr.	VPE	€ / Stück
		11-3000R0000	1	6,06 €
		11-3000-0001	1	77,12 €
		11-3000-0002	10	3,12 €
		10-3000-0001	10	1,30 €
		10-3000-0002	10	0,30 €
		11-3000-0003	10	6,50 €
		11-3000-0004	10	6,50 €
		10-3000-0003	10	6,50 €
		10-3000-0004	10	0,52 €
		10-3000-0005	10	5,46 €
		11-3000-0005	1	27,26 €
		11-3000-0006	10	10,92 €
		10-3000-0006	10	0,52 €
		10-3000-0007	10	1,82 €
		10-3000-0008	10	0,42 €
		11-3000-0007	10	1,82 €
		11-3000-0008	10	1,82 €
		11-3000-0009	10	0,66 €
		11-3000-0010	10	1,44 €
		10-3000-0009	10	0,66 €
		11-3000-0011	10	12,72 €
		10-3000-0010	10	0,90 €
		10-3000-0011	10	0,26 €
		10-3000-0012	10	1,14 €
		11-3000-0012	10	21,04 €
		11-3000-0013	10	18,18 €
		10-3000-0013	1	28,42 €
		11-0002-0002	1	2,90 €

Frachtfrei ab € 150,00 netto Warenwert innerhalb Deutschland - außer Kühlgeräte

Zapfhähne Edelstahl P3500



Zapfhahn P3500

SK343-025

Bestell-Nr.

VPE

€ / Stück

Kompensatorhahn aus Edelstahl
mit Gewindestutzen, G5/8"
mit Edelstahlkompensator

Edelstahl

35mm

11-3500-0000

1

106,44 €

55mm

11-3500-0055

1

106,44 €

gold - PVD beschichtet

35mm

11-3500G0000

1

132,40 €

55mm

11-3500G0055

1

132,40 €



Dichtungen und Ersatzteile für P3500

Pos. Bild

Bestell-Nr.

VPE

€ / Stück



Reinigungsadapter

11-3500R0000

1

5,00 €

Hahnkörper

1

11-3500-0001

1

70,10 €

Hahnhebel

2

11-3500-0002

10

5,20 €

Kugelsitzring

3

10-3500-0001

10

1,30 €

Dichtung für Hebel

4

10-3500-0002

10

0,52 €

Mutter - Hahnhebel

5

11-3500-0003

10

12,98 €

Gewinding Hahn

6

11-3500-0004

10

12,98 €

Zapfhahngriff

7

10-3500-0003

10

6,50 €

Stößel

8

11-3500-0011

10

6,50 €

Dichtung Stößel

9

10-3500-0009

10

0,66 €

Distanzring

10

11-3500-0010

10

1,56 €

Feder Stößel P3500

11

11-3500-0009

10

4,66 €

Mutter Schaftstößel

12

11-3500-0008

10

1,56 €

O-Ring Hahnkörper

13

10-3500-0004

10

0,90 €

Kompensator P3500

14

11-3500-0018

1

22,06 €

O-Ring Hahnschaft

15

10-3500-0005

10

0,40 €

Überwurfmutter

16

11-3500-0006

10

7,02 €

Zapfhahnstutzen 35mm

17

11-3500-0005

1

19,48 €

Zapfhahnstutzen 55mm

18

11-3500-0019

1

26,56 €

Rosette

19

10-3500-0007

10

1,30 €

U-Scheibe

20

10-3500-0006

10

0,52 €

Scheibe

21

10-3500-0008

10

1,30 €

Sechskantmutter

22

11-3500-0007

10

1,56 €

Schraube

23

11-3500-0017

10

2,34 €

Feder

24

11-3500-0016

10

0,40 €

O-Ring groß

25

10-3500-0010

10

0,52 €

O-Ring klein

26

10-3500-0011

10

0,90 €

Exzenterwelle

27

11-3500-0015

10

6,50 €

Überwurfmutter

28

11-3500-0014

10

3,12 €

Exzenterhebel

11-3500-0013

10

1,56 €

Stößel komplett

11-3500-0020

10

18,18 €

Kompensator Verstellung komplett

11-3500-0021

10

28,56 €

Dichtungssatz (10 St.)

10-3500-0013

1

39,84 €

Frachtfrei ab € 150,00 netto Warenwert innerhalb Deutschland - außer Kühlgeräte

Zapfhähne Edelstahl P3150



Zapfhahn P3150	SK343-024	Bestell-Nr.	VPE	€ / Stück
Kolbenhahn aus Edelstahl				
mit Gewindestutzen 35mm, G5/8"				
Edelstahl	7mm	11-3150-3570	1	98,64 €
gold - PVD beschichtet	7mm	11-3150G3570	1	124,60 €
mit Gewindestutzen 55mm, G5/8"				
Edelstahl	7mm	11-3150-0070	1	93,46 €
Edelstahl	10mm	11-3150-0000	1	93,46 €
gold - PVD beschichtet	7mm	11-3150G0070	1	119,42 €
gold - PVD beschichtet	10mm	11-3150G0000	1	124,60 €

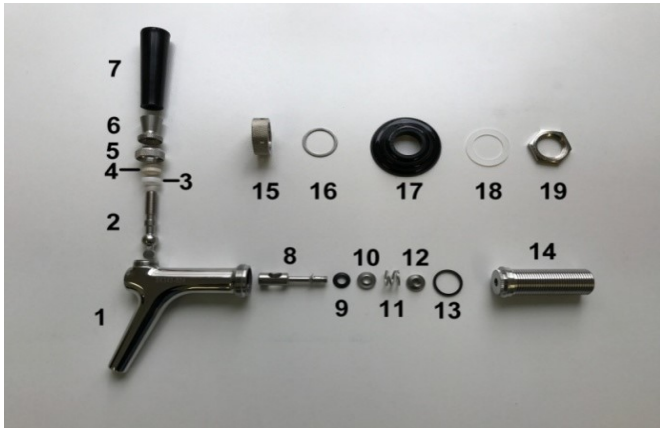

Dichtungen und Ersatzteile für P3150



	Pos. Bild	Bestell-Nr.	VPE	€ / Stück
Reinigungsadapter		11-3150R0000	1	7,78 €
Hahnkörper	1	11-3150-0001	1	70,10 €
Ventilhebel	2	11-3150-0002	10	3,12 €
Kugelsitzring	3	10-3150-0001	10	1,30 €
Dichtung für Hebel	4	10-3150-0002	10	0,30 €
Mutter- Hahnhebel	5	11-3150-0003	10	6,49 €
Mutter - Hahngriff	6	11-3150-0004	10	6,49 €
Zapfhahngriff	7	10-3150-0003	10	6,49 €
Schaftstößel	8	11-3150-0011	10	12,72 €
Dichtung Schaftstößel	9	10-3150-0009	10	0,66 €
Distanzring	10	11-3150-0010	10	1,42 €
Feder	11	11-3150-0009	10	0,66 €
Mutter Schaftstößel	12	11-3150-0008	10	1,82 €
O-Ring Hahnkörper	13	10-3150-0004	10	0,52 €
Zapfhahnstutzen 7 / 55mm	14	11-3150-0005	1	24,66 €
Zapfhahnstutzen 7 / 35mm		11-3150-0035	1	25,96 €
Überwurfmutter	15	11-3150-0006	10	10,90 €
Flanschdichtung VA	16	10-3150-0006	10	0,52 €
Rosette	17	10-3150-0007	10	1,82 €
Dichtungsscheibe	18	10-3150-0008	10	0,42 €
Sechskantmutter 5/8"	19	11-3150-0007	10	1,56 €
Stößel komplett		11-3150-0013	10	18,18 €
Dichtungssatz (10 St.)		10-3150-0013	1	27,86 €
Zapfhahnschlüssel		11-0002-0002	1	2,90 €



Frachtfrei ab € 150,00 netto Warenwert innerhalb Deutschland - außer Kühlgeräte

Zapfhähne Edelstahl P100



**Zapfhahn P100
mit Stellschraube mit Schlitz**

Kompensatorhahn aus Kunststoff
mit Gewindestutzen, G5/8"
mit Kunststoff Kompensator

	SK441-002	Bestell-Nr.	VPE	€ / Stück
35mm		11-0100-0035	1	103,84 €
55mm		11-0100-0000	1	103,84 €

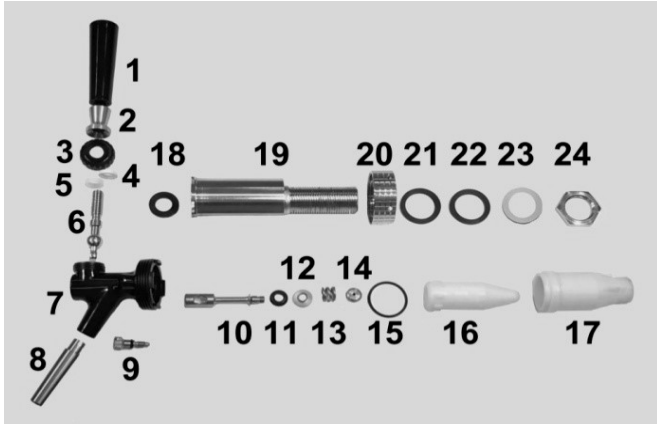

Dichtungen und Ersatzteile für P100

	Pos. Bild	Bestell-Nr.	VPE	€ / Stück
		11-0100R0000	1	16,08 €
Zapfhahngriff	1	10-0100-0003	10	6,50 €
Mutter - Hahngriff	2	11-0100-0004	10	6,50 €
Mutter- Hahnhebel	3	11-0100-0003	10	6,50 €
Dichtung für Hebel	4	10-0100-0002	10	0,30 €
Kugelsitzring	5	10-0100-0001	10	1,30 €
Ventilhebel	6	11-0100-0002	10	5,20 €
Hahnkörper	7	11-0100-0001	1	44,20 €
Auslaufülle Edelstahl	8	11-0100-0013	10	4,56 €
Kompensator Schraube	9	11-0100-0011	10	2,72 €
Schaftstößel	10	11-0100-0012	10	8,92 €
Dichtung Schaftstößel	11	10-0100-0010	10	0,68 €
Distanzring	12	11-0100-0010	10	1,44 €
Feder	13	11-0100-0009	10	0,66 €
Mutter Schaftstößel	14	11-0100-0008	10	1,82 €
Dichtung Hahnkörper	15	10-0100-0004	10	0,56 €
Kompensator	16	10-0100-0005	10	11,86 €
Kompensatorhülse	17	10-0100-0006	1	6,40 €
Dichtung Hülse	18	10-0100-0007	10	0,56 €
Zapfhahnstutzen	19	11-0100-0005	1	47,76 €
Überwurfmutter	20	11-0100-0006	10	10,92 €
U-Scheibe	21	10-0100-0008	10	0,52 €
U-Scheibe	22	10-0100-0008	10	
Dichtungsscheibe	23	10-0100-0009	10	0,52 €
Sechskantmutter 5/8"	24	11-0100-0007	10	1,56 €
O-Ring klein für Schraube		10-0100-0011	10	0,56 €
Schraube mit O-Ring		11-0100-0014	10	3,00 €
Stößel komplett		11-0100-0015	10	18,18 €
Dichtungssatz (10 St.)		10-0100-0012	1	27,86 €
Zapfhahnschlüssel		11-0002-0002	1	2,90 €



Zapfhähne Edelstahl

P4000



Zapfhahn P4000	SK441-001	Bestell-Nr.	VPE	€ / Stück
Kompensatorhahn aus Edelstahl mit Gewindestutzen 40mm, G5/8" mit Edelstahlkompensator				
P4000 mit Edelstahlgriff und großer Rändelmutter	7mm	11-4000-0000	1	128,40 €
P4000 light mit Kunststoffgriff und einfacher Rändelmutter	7mm	11-4000L0000	1	120,64 €

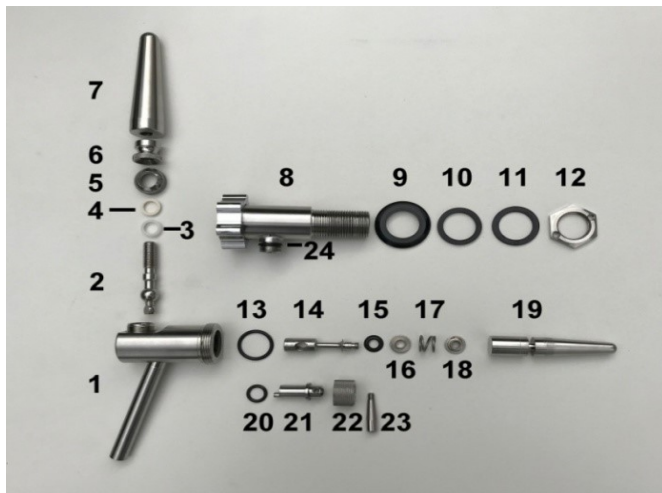

Dichtungen und Ersatzteile für P4000

Pos. Bild

€ / Stück



Reinigungsadapter		11-4000R0000	1	7,72 €
Hahnkörper	1	11-4000-0001	1	83,08 €
Ventilhebel	2	11-4000-0002	10	3,12 €
Kugelsitzring	3	10-4000-0001	10	1,30 €
Dichtung für Hebel	4	10-4000-0002	10	0,30 €
Mutter- Hahnhebel	5	11-4000-0003	10	6,50 €
Mutter - Hahngriff	6	11-4000-0004	10	10,38 €
Edelstahl Zapfahngriff	7	10-4000-0003	1	24,14 €
Zapfhahnstutzen	8	11-4000-0017	1	68,02 €
Rosette	9	10-4000-0005	10	1,30 €
U-Scheibe	10	10-4000-0006	10	0,52 €
Scheibe	11	10-4000-0007	10	1,30 €
Sechskantmutter	12	11-4000-0007	10	9,08 €
O-Ring Hahnkörper	13	10-4000-0004	10	0,78 €
Schaftstößel	14	11-4000-0011	10	12,72 €
Dichtung Schaftstößel	15	10-4000-0008	10	0,66 €
Distanzring	16	11-4000-0010	10	1,44 €
Feder	17	11-4000-0009	10	0,78 €
Mutter Schaftstößel	18	11-4000-0008	10	1,82 €
Kompensator	19	11-4000-0005	10	22,06 €
O-Ring	20	10-4000-0009	10	0,78 €
Exzenterwelle	21	11-4000-0012	10	8,44 €
Überwurfmutter	22	11-4000-0013	10	5,32 €
Exzenterhebel	23	11-4000-0014	10	1,56 €
O-Ring	24	10-4000-0009	10	0,66 €
Stößel komplett		11-4000-0015	10	18,18 €
Kompensator Verstellung komplett		11-4000-0016	10	23,90 €
Dichtungssatz (10 St.)		10-4000-0010	1	28,42 €

Frachtfrei ab € 150,00 netto Warenwert innerhalb Deutschland - außer Kühlgeräte

Zapfhähne Edelstahl P3500AB



**Zapfhahn P3500AB
mit Stellschraube mit Schlitz
ohne Exenterhebel**

SK343-025

Bestell-Nr.

VPE

€ / Stück

Kompensatorhahn aus Edelstahl
mit Gewindestutzen, G5/8"
mit Edelstahlkompensator

35mm

11-3500-0000-AB

1

114,22 €

55mm

11-3500-0055-AB

1

114,22 €

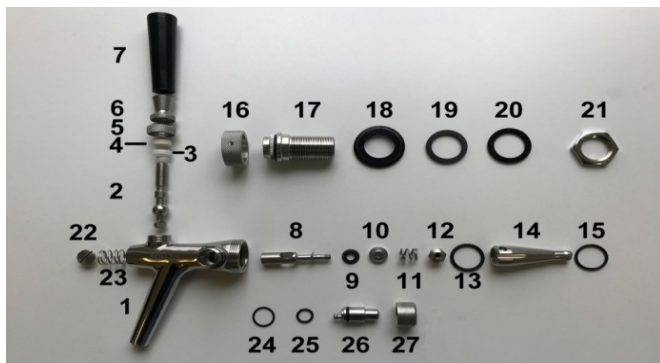

Dichtungen und Ersatzteile für P3500AB

Pos. Bild

Bestell-Nr.

VPE

€ / Stück



Reinigungsadapter

11-3500R0000

1

5,00 €

Hahnkörper

1

11-3500-0001

1

70,10 €

Hahnhebel

2

11-3500-0002

10

5,20 €

Kugelsitzring

3

10-3500-0001

10

1,30 €

Dichtung für Hebel

4

10-3500-0002

10

0,52 €

Mutter - Hahnhebel

5

11-3500-0003

10

12,98 €

Mutter - Hahngriff

6

11-3500-0004

10

12,98 €

Zapfhahngriff

7

10-3500-0003

10

6,50 €

Stößel

8

11-3500-0011

10

6,50 €

Dichtung Stößel

9

10-3500-0009

10

0,66 €

Distanzring

10

11-3500-0010

10

1,56 €

Feder Stößel P3500

11

11-3500-0009

10

4,66 €

Mutter Schaftstößel

12

11-3500-0008

10

1,56 €

O-Ring-Hahnkörper

13

10-3500-0004

10

0,90 €

Kompensator P3500

14

11-3500-0018

1

22,06 €

O-Ring-Hahnschaft

15

10-3500-0005

10

0,40 €

Überwurfmutter

16

11-3500-0006

10

7,08 €

Zapfhahnstutzen 35mm

17

11-3500-0005

1

19,48 €

Zapfhahnstutzen 55mm

18

11-3500-0019

1

26,56 €

Rosette

19

10-3500-0007

10

1,30 €

U-Scheibe

20

10-3500-0006

10

0,52 €

Scheibe

21

10-3500-0008

10

1,30 €

Sechskantmutter

22

11-3500-0007

10

1,56 €

Schraube

23

11-3500-0017

10

2,34 €

Feder

24

11-3500-0016

10

0,40 €

O-Ring groß

25

10-3500-0010

10

0,52 €

O-Ring klein

26

10-3500-0011

10

0,90 €

Exzenterwelle mit Schlitz

27

11-3500-0024

10

15,58 €

Überwurfmutter

11-3500-0014

10

3,12 €

Stößel komplett

11-3500-0020

10

18,18 €

Kompensator Verstellung komplett

11-3500-0023

10

28,56 €

Dichtungssatz (10 St.)

10-3500-0013

1

39,84 €

Zapfhahnschlüssel

11-0002-0002

1

2,90 €

Frachtfrei ab € 150,00 netto Warenwert innerhalb Deutschland - außer Kühlgeräte

Zapfhähne Edelstahl

P5002



Zapfhahn P5002

SK343-025

Bestell-Nr.

VPE

€ / Stück

nicht selbstschließend

Aufgebaut wie der P3500 aber nicht selbstschließend

Kompensatorhahn aus Edelstahl mit Gewindestutzen, G5/8" mit Edelstahlkompensator

35mm

11-5002-3580

1

126,44 €

55mm

11-5002-0080

1

126,44 €

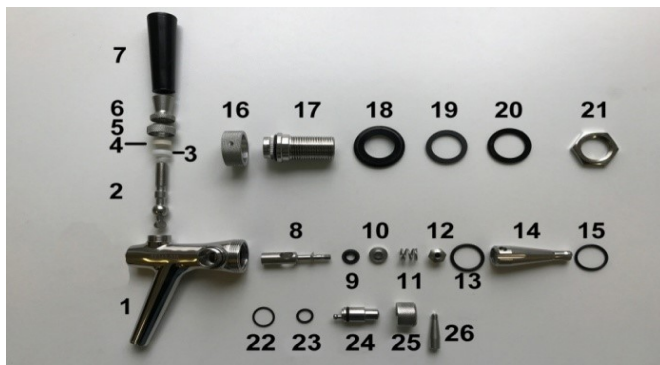

Dichtungen und Ersatzteile für P5002

Pos. Bild

Bestell-Nr.

VPE

€ / Stück



Reinigungsadapter

11-3500R0000

1

5,00 €

Hahnkörper

1

11-5002-0003

1

77,88 €

Hahnhebel

2

11-3500-0002

10

5,20 €

Kugelsitzring

3

10-3500-0001

10

1,30 €

Dichtung für Hebel

4

10-3500-0002

10

0,52 €

Mutter - Hahnhebel

5

11-3500-0003

10

12,98 €

Gewinding Hahn

6

11-3500-0004

10

12,98 €

Zapfhahngriff

7

10-3500-0003

10

6,50 €

Stößel

8

11-5002-0004

10

7,80 €

Dichtung Stößel

9

10-3500-0009

10

0,66 €

Distanzring

10

11-3500-0010

10

1,56 €

Feder Stößel P3500

11

11-3500-0009

10

4,66 €

Mutter Schaftstößel

12

11-3500-0008

10

1,56 €

O-Ring-Hahnkörper

13

10-3500-0004

10

0,90 €

Kompensator P3500

14

11-3500-0018

1

22,06 €

O-Ring-Hahnschaft

15

10-3500-0005

10

0,40 €

Überwurfmutter

16

11-3500-0006

10

7,02 €

Zapfhahnstutzen 35mm

17

11-3500-0005

1

19,48 €

Zapfhahnstutzen 55mm

11-3500-0019

1

26,56 €

Rosette

18

10-3500-0007

10

1,30 €

U-Scheibe

19

10-3500-0006

10

0,52 €

Scheibe

20

10-3500-0008

10

1,30 €

Sechskantmutter

21

11-3500-0007

10

1,56 €

O-Ring groß

22

10-3500-0010

10

0,52 €

O-Ring klein

23

10-3500-0011

10

0,90 €

Exzenterwelle

24

11-3500-0015

10

6,50 €

Überwurfmutter

25

11-3500-0014

10

3,12 €

Exzenterhebel

26

11-3500-0013

10

1,56 €

Stößel komplett

11-5002-0082

10

22,06 €

Kompensator Verstellung komplett

11-3500-0021

10

28,56 €

Dichtungssatz (10 St.)

10-3500-0013

1

39,84 €

Frachtfrei ab € 150,00 netto Warenwert innerhalb Deutschland - außer Kühlgeräte

Zapfhähne Edelstahl

P1000 und P2000



Kugelzapfhahn P1000 für Kalt- und Heißgetränke Bier und Glühwein

SK343-031

Bestell-Nr.

VPE

€ / Stück

Kugelzapfhahn aus Edelstahl
mit Gewindestutzen 55mm, G5/8"

Edelstahl	7mm	11-1000-2000	1	145,38 €
Edelstahl flachdichtend	7mm	11-1000-2000-F	1	94,00 €

P1000

Dichtungen und Ersatzteile für P1000

Bestell-Nr.

VPE

€ / Stück

O-Ring-Hahnkörper

10-1000-0016

10

0,90 €

Zapfhahngriff

10-1000-0018

10

10,26 €

Rosette

10-1000-0007

10

1,30 €

U-Scheibe

10-1000-0006

10

0,52 €

Scheibe

10-1000-0008

10

1,30 €

Sechskantmutter

11-1000-0007

10

1,56 €

Zapfhahnschlüssel

11-0002-0002

1

2,90 €



Kugelzapfhahn P2000 mit Kompensator

SK343-031

Bestell-Nr.

VPE

€ / Stück

Kugelzapfhahn aus Edelstahl
mit Gewindestutzen 55mm, G5/8"
mit Edelstahlkompensator

Edelstahl	7mm	11-2000-2000	1	155,76 €
-----------	-----	--------------	---	----------

P2000

Dichtungen und Ersatzteile für P2000

Bestell-Nr.

VPE

€ / Stück

Zapfhahngriff

10-1000-0018

10

10,26 €

Rosette

10-1000-0007

10

1,30 €

U-Scheibe

10-1000-0006

10

0,52 €

Scheibe

10-1000-0008

10

1,30 €

Sechskantmutter

11-1000-0007

10

1,56 €

Frachtfrei ab € 150,00 netto Warenwert innerhalb Deutschland - außer Kühlgeräte

Zapfhahn BT100



**Zapfhahn BT100
mit Stellschraube mit Schlitz**

SK 083-011	Bestell-Nr.	VPE	€ / Stück
35mm	10-BT100-0000	1	101,86 €
55mm	10-BT100-0055	1	103,96 €

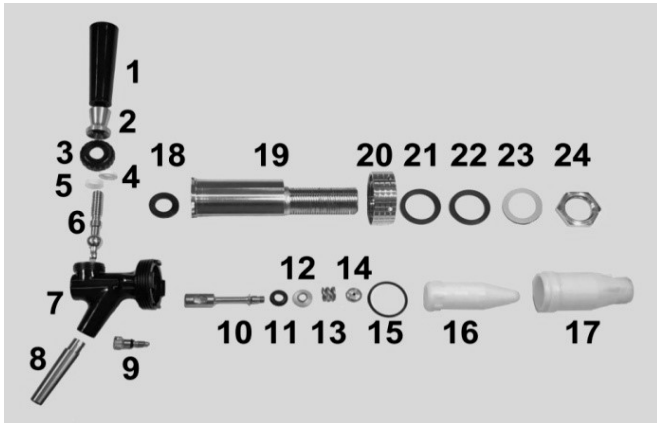

Dichtungen und Ersatzteile für P100



Pos.	Bild	Bestell-Nr.	VPE	€ / Stück
		Reinigungsadapter	1	16,08 €
1		Zapfhahngriff	10	6,50 €
2		Mutter - Hahngriff	10	6,50 €
3		Mutter- Hahnhebel	10	6,50 €
4		Dichtung für Hebel	10	6,50 €
5		Kugelsitzring	10	1,30 €
6		Ventilhebel	10	5,20 €
7		Hahnkörper	1	44,20 €
8		Auslaufdüse Edelstahl	10	5,46 €
9		Kompensator Schraube	10	2,72 €
10		Schaftstößel	10	8,92 €
11		Dichtung Schaftstößel	10	0,68 €
12		Distanzring	10	1,44 €
13		Feder	10	0,66 €
14		Mutter Schaftstößel	10	1,82 €
15		Dichtung Hahnkörper	10	0,56 €
16		Kompensator	10	11,86 €
17		Kompensatorhülse	1	6,40 €
18		Dichtung Hülse	10	0,56 €
19		Zapfhahnstutzen	1	47,76 €
20		Überwurfmutter	10	10,92 €
21		U-Scheibe	10	0,52 €
22		U-Scheibe	10	0,52 €
23		Dichtungsscheibe	10	0,52 €
24		Sechskantmutter 5/8"	10	1,56 €
		O-Ring klein für Schraube	10	2,72 €
		Schraube mit O-Ring	10	3,00 €
		Stößel komplett	10	18,18 €
		Dichtungssatz (10 St.)	1	32,40 €
		Zapfhahnschlüssel	1	2,90 €



Zapfhähne und Hahnkühlplatten



Zapfhahn P350 ohne SK Kompensatorhahn aus Messing

mit Kunststoff-Auslauf

		Bestell-Nr.	VPE	€ / Stück
Messing verchromt	35mm	11-0350-0000	1	66,08 €
	55mm	11-0350-0055	1	68,22 €
Messing vergoldet	35mm	11-0350G0000	1	81,42 €
	55mm	11-0350G0055	1	81,42 €



mit Edelstahl-Auslauf

Messing verchromt	35mm	11-0350-0000VA	1	68,44 €
Messing vergoldet	35mm	11-0350G0000VA	1	71,98 €



Zapfhahn V10 SK168-013 Kompensator Schankhahn

7mm Edelstahl poliert	35mm	11-2021-0200	1	130,40 €
10mm Edelstahl poliert	35mm	11-2021-0300	1	130,40 €
7mm Edelstahl poliert	55mm	11-2021-0100	1	130,40 €
10mm Edelstahl poliert	55mm	11-2021-0000	1	130,40 €



Zapfhahn Turbo SK168-011 Kompensator Schankhahn 1 Liter in 5 sek.

15mm Edelstahl poliert	50mm	11-2000-8000	1	614,00 €
------------------------	------	--------------	---	----------



Zapfhahn Verlängerung

	Bestell-Nr.	VPE	€ / Stück
mit Hülse, Stutzen 100mm und Dichtung	11-0001-0000	1	47,20 €



Hahnkühlplatte

Tüllen schon eingeklebt und auf Dichtigkeit geprüft

7mm gerade	25-0058-0707	1	16,60 €
7mm 90° gebogen und gerade - links	25-0058-0707WL	1	16,60 €
7mm gerade und 90° gebogen - rechts	25-0058-0707WR	1	16,60 €
10mm 90° gebogen und gerade - links	25-0058-0101WL	1	16,60 €
10mm gerade und 90° gebogen - rechts	25-0058-0101WR	1	16,60 €
10mm gerade	25-0058-0101	1	16,60 €
ohne Einschraubtüllen	25-0058-0014	1	16,60 €



Einschraubtülle Messing	7mm	24-0014-0070	10	1,22 €
Einschraubtülle Messing	10mm	24-0014-0100	10	1,22 €

Frachtfrei ab € 150,00 netto Warenwert innerhalb Deutschland - außer Kühlgeräte

Lancer Postmix Hähne

LVV Hähne



Lancer LVV Hähne

Bestell-Nr.

VPE

€ / Stück

Standard:

1.5 oz/sec

mit Hebel

11-0000-0000

1

454,12 €

mit Hebel + Soda

11-0000-0000S

1

536,10 €

mit Hebel + Water

11-0000-0000W

1

536,10 €

2,3 oz/sec

mit Hebel

11-0019-0164-2

1

476,84 €

mit Hebel + Soda

11-0019-0164-2S

1

571,73 €

mit Hebel + Water

11-0019-0164-2W

1

571,73 €

3,0 oz/sec

mit Hebel

11-0019-0164-3

1

476,84 €

mit Hebel + Soda

11-0019-0164-3S

1

562,92 €

mit Hebel + Water

11-0019-0164-3W

1

562,92 €



Standard:

1.5 oz/sec

mit Push Taste

11-0000-0003

1

570,96 €

mit Push Taste + Soda

11-3000-0003S

1

590,00 €

mit Push Taste + Water

11-3000-0003W

1

590,00 €

2,3 oz/sec

mit Push Taste

11-0019-0273-2

1

599,52 €

mit Push Taste + Soda

11-0019-0273-2S

1

619,50 €

mit Push Taste + Water

11-0019-0273-2W

1

619,50 €

3,0 oz/sec

mit Push Taste

11-0019-0273-3

1

599,52 €

mit Push Taste + Soda

11-0019-0273-3S

1

619,50 €

mit Push Taste + Water

11-0019-0273-3W

1

619,50 €



Standard:

1.5 oz/sec

mit 4 fach Portionierung

11-0000-0004

1

602,14 €

mit 4 fach Portionierung + Soda

11-0000-0004S

1

621,20 €

mit 4 fach Portionierung + Water

11-0000-0004W

1

621,20 €

2,3 oz/sec

mit 4 fach Portionierung

11-0019-0274-2

1

632,26 €

mit 4 fach Portionierung + Soda

11-0019-0274-2S

1

652,28 €

mit 4 fach Portionierung + Water

11-0019-0274-2W

1

652,28 €

3,0 oz/sec

mit 4 fach Portionierung

11-0019-0274-3

1

632,26 €

mit 4 fach Portionierung + Soda

11-0019-0274-3S

1

652,28 €

mit 4 fach Portionierung + Water

11-0019-0274-3W









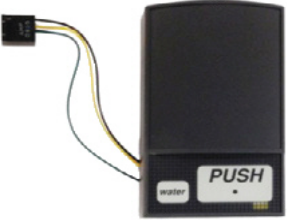

1

652,28 €

Frachtfrei ab € 150,00 netto Warenwert innerhalb Deutschland - außer Kühlgeräte













Lancer Postmix Hähne

LVV Hähne Zubehör

	Zubehör Lancer LVV Hähne	Bestell-Nr.	VPE	€ / Stück
	Front Panel			
	Basic	11-0005-0287	1	5,96 €
	Taste "Water"	11-0052-1571	1	116,32 €
	Taste "Soda"	11-0052-1572	1	116,32 €
	Taste "Push"	11-0052-1399	1	99,52 €
	Taste Push und "Water"	11-0052-1573	1	206,24 €
	Taste Push und "Soda"	11-0052-1574	1	206,24 €
	mit 4 fach Portionierer	11-0052-1575	1	119,30 €
	mit 4 fach Portionierer und Tast "Water"	11-0052-1576	1	136,70 €
	mit 4 fach Portionierer und Tast "Soda"	11-0052-1577	1	136,70 €
	Auffüllung, Bodenplatte	11-0005-1102	1	10,98 €
	Haube Hahn	11-0054-0029	1	14,64 €
	Hebel für Lancer Hahn	11-0054-0125	1	19,16 €
	Sirup Separator	11-0054-0201	1	42,66 €
	S-Haken für Lancer Hähne	11-0003-0139	1	6,12 €
	Schraube für S-Haken hinten	11-0004-0269	1	0,60 €
	Schalter für Reinigung	11-0052-2491	1	34,16 €
	Halter Schalter für Reinigung	11-0005-1958	1	9,96 €
	Schraube für Schalter (Taster)	11-0004-0633	1	0,58 €

Lancer Postmix Hähne

LVV Hähne Zubehör

	Zubehör Lancer LVV Hähne	Bestell-Nr.	VPE	€ / Stück
	Sirup Reinigungsstecker	11-0052-1912	1	33,58 €
	Auslauftülle	11-0005-2053	1	12,08 €
	Diffuser	11-0054-0176	1	16,26 €
	Durchflußmesser komplett	11-0054-0126	1	101,92 €
	Anschlussblock komplett	11-0082-0274	1	30,04 €
	Anschlusskabel	11-0025-8090	1	6,14 €
	Durchflußbegrenzer weiß 2,25 oz/Sek.	11-0054-0193	1	11,52 €
	Durchflußbegrenzer rot - 1,50 oz/Sek.	11-0054-0192	1	11,54 €
	Durchflußbegrenzer grau - 3,00 oz/Sek.	11-0054-0194	1	12,36 €
	Programmier Gerät für LVV Hahn	11-0052-1420	1	383,68 €
	Bluetooth Dongle	11-0064-5111	1	206,06 €
	Lancer CO ² Tester	11-0054-0007	1	302,68 €

Lancer Postmix Hähne

LVV Hähne Zubehör

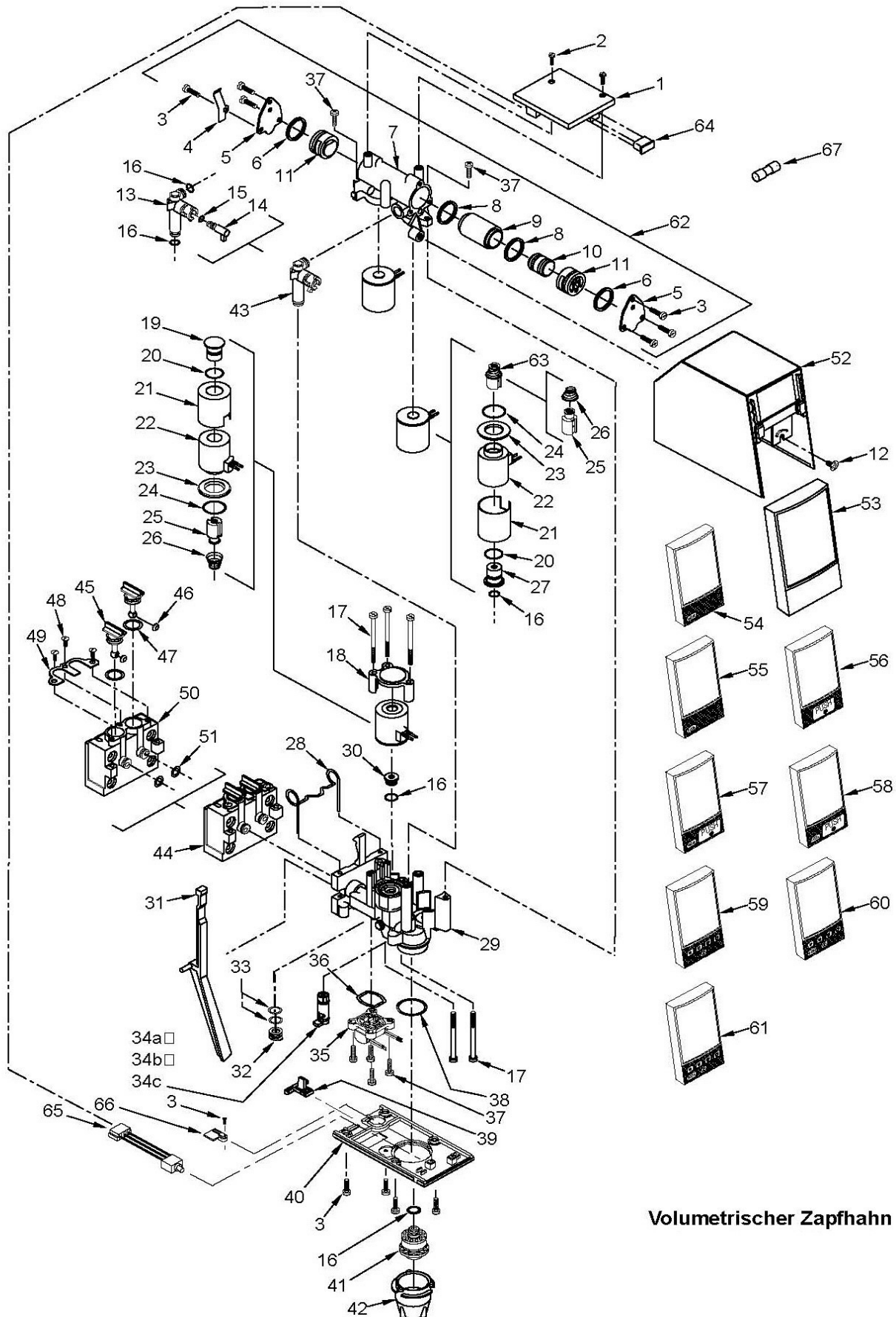

Volumetrischer Zapfhahn

Lancer Postmix Hähne

LVV Hähne Zubehör

ERSATZTEILLISTE DES VOLUMETRISCHEN ZAPFHAHNS

<u>Pos.</u>	<u>Best.- Nummer</u>	<u>Beschreibung</u>	<u>Pos.</u>	<u>Best.- Nummer</u>	<u>Beschreibung</u>
R 1	64-5040	Platine komplett	38	02-0408	O-Ring
2	04-0640	Schraube, 4 - 20	39	05-1102	Auffüllung, Bodenplatte (Nur auf Modellen ohne Hebel)
3	04-0633	Schraube, für Taster	R 40	05-0960	Bodenplatte
4	03-0188	Feder, Hebel	41	54-0176	Sirupverteiler
5	03-0187	Halter, Sirupzylinder	42	05-2053	Auslaufdüse
6	02-0221	O-Ring	43	54-0190	Senkrohr mit Sirupumschalter komplett
7	54-0115	Sirupzylinderkörper	44	82-0274	Montageblock komplett
8	02-0264	O-Ring	45	05-0266	Ventilwelle, Montageblock
9	81-0298	Hülse, Sirup	46	05-0267	Dichtung
10	81-0347	Kolben	47	02-0047	O-Ring
11	05-0940	Halter, Kolben	48	04-0269	Schraube
12	04-0302	Schraube	49	03-0087	Halterung, Ventile, Montageblock
13	54-0175	Senkrohr, Sirupumschalter	50	05-0265	Körper, Montageblock
14	05-1094	Sirupumschalthebel	51	02-0126	O-Ring
15	02-0085	O-Ring	52	54-0029	Abdeckhaube
16	02-0005	O-Ring	53	05-0287	Frontpaneel
17	04-0637	Schraube	54	52-1571	Frontpaneel, mit Taste "Water"
18	05-0707	Halter, Wassermagnetspule	55	52-1572	Frontpaneel, mit Taste "Soda"
19	10-0868	Stöpsel, Wassermagnetspule	56	52-1399	Frontpaneel, Druckknopf "Push"
20	02-0089	O-Ring	57	52-1573	Frontpaneel, Druckknopf "Push" mit Taste "Water"
21	81-0289	Mantel, Magnetspule	58	52-1574	Frontpaneel, Druckknopf "Push" mit Taste "Soda"
22	12-0132	Spule	59	52-1575	Frontpaneel, Portionierer
23	04-0820	Dichtung, Magnetspule	60	52-1576	Frontpaneel, Portionierer mit Taste "Water"
24	02-0109	O-Ring	61	52-1577	Frontpaneel, Portionierer mit Taste "Soda"
25	23-1071	Kern	62	82-1117	Sirupzylinder komplett
26	03-0180	Feder, Kern	63	82-1624	Kern mit Feder komplett (Inkl. 25 und 26)
27	10-0280	Sitz, Sirupmagnetventil	64	05-1187	Abdeckung, Steckanschluß
28	03-0233	Halterung, Zapfhahn	R 65	52-2491	Reinigungsschalter, VV
29	54-0178	Hahnkörper	R 66	05-1958	Halter, Reinigungsschalter, VV
30	05-0706	Sitz, Wassermagnetventil	R 67	12-0348	Sicherung, 5 Amp, 5 x 15, Fast Acting
R 31	54-0125	Hebel			
32	05-0779	Stöpsel, Sirupleitung			
33	02-0003	O-Ring			
34a	54-0192	Wasserflußblende komplett, Rot 44 ml/s			
34b	54-0193	Wasserflußblende komplett, Weiß, 66 ml/s			
34c	54-0194	Wasserflußblende komplett, Grau, 88 ml/s			
35	54-0126	Durchflußmesser komplett (Inkl. Nr. 36)			
36	02-0354	O-Ring			
37	04-0549	Schraube, 6 - 19 x 0.625"			

*ein R in dem Rand gibt eine Änderung oder
Revision von der Ersatzteilliste im Handbuch
vom 21.4.2000 an.*

Lancer Postmix Hähne

LEV Hähne



Lancer LEV Hähne	Bestell-Nr.	VPE	€ / Stück
Standard:	3,0 oz/sec		
mit Hebel	11-0019-0077	1	236,80 €
mit Taste Soda/Water	11-0019-0078	1	287,88 €
	4,5 oz/sec		
mit Hebel	11-0019-0177	1	272,78 €
mit Taste Soda/Water	11-0019-0303	1	323,86 €













Standard:	3,0 oz/sec		
mit Push Taste	11-0019-0114	1	265,00 €
mit Push Taste + Soda/Water	11-0019-0115	1	316,06 €
	4,5 oz/sec		
mit Push Taste	11-0019-0185	1	300,96 €
mit Push Taste + Soda/Water	11-0019-0314	1	352,04 €



Standard:	3,0 oz/sec		
mit 4 fach Portionierung	11-0019-0198	1	394,48 €
mit 4 fach Portionierung + Soda/Water	11-0019-0233	1	445,56 €
	4,5 oz/sec		
mit 4 fach Portionierung	11-0019-0213	1	430,44 €
mit 4 fach Portionierung + Soda/Water	11-0019-0214	1	484,54 €













Lancer Postmix Hähne

LEV Zubehör

	Zubehör Lancer LEV Hähne	Bestell-Nr.	VPE	€ / Stück
	Front Panel Basic	11-0005-0287	1	5,96 €
	Push Button	11-0054-0140	1	47,16 €
	Push Button Kit bestehend aus: - 05-0491 Filler - 04-0470 Screw - 05-0490 Holder - 54-0140 Front Panel mit Push Taste	11-0082-1148	1	56,68 €
	Front Panel mit Portionierer	11-LE-104561	1	190,58 €
	Sirup Separator	11-0054-0031	1	30,80 €
	S-Haken für LANCER Hähne	11-0003-0139	1	6,12 €
	Schraube für S-Haken hinten	11-0004-0269	1	0,60 €
	Auslauftülle	11-0005-1463	1	8,06 €
	Diffuser	11-0005-3261	1	7,10 €
	Auslauftülle mit 3 Nasen	11-0082-2014	1	32,28 €
	Grundplatte für Auslauf mit 3 Nasen	11-0005-1108	1	14,16 €

Lancer Postmix Hähne

LEV Zubehör

	Zubehör Lancer LEV Hähne	Bestell-Nr.	VPE	€ / Stück
	O-Ring für Magnetventil	11-0002-0132	1	0,72 €
	Feder für Hebel	11-0003-0081	1	2,18 €
	Hebel	11-0005-0231	1	11,46 €
	Micro Switch	11-0026-0265	1	3,10 €
	Kabel für Micro Switch	11-0052-0622	1	16,70 €
	Halter Micro Switch	11-0005-0935	1	0,72 €
	Anschlusskabel	11-0025-8090	1	6,14 €
	Anschlussblock komplett	11-0082-0274	1	30,04 €
	Haube Hahn	11-0054-0029	1	14,64 €
	Wassertaste	11-0082-5172	1	51,08 €
	Halter für Micro Switch für Push Button	11-0005-0490	1	2,50 €
	Schraube für Halter Push Button	11-0004-0470	1	0,62 €
	Transformer 24V/160VA	11-0010-8866	1	189,84 €

Lancer Postmix Hähne LEV Zubehör

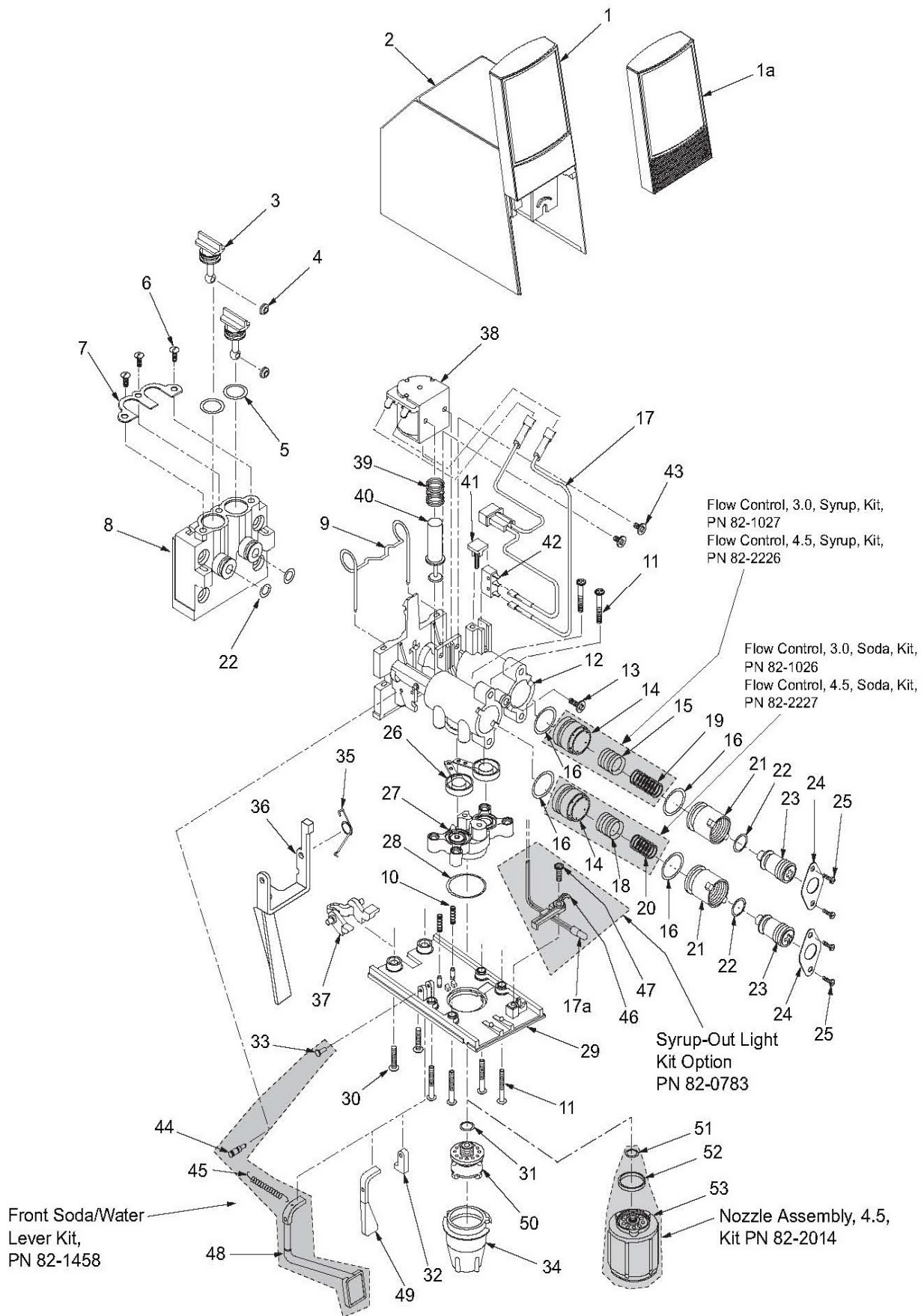

Lancer Postmix Hähne





LEV Zubehör

LANCER LEV® (MODEL 100L, 3.0 OZ/SEC AND MODEL 145L, 4.5 OZ/SEC) (CONTINUED)

<u>Item</u>	<u>Part No.</u>	<u>Description</u>	<u>Item</u>	<u>Part No.</u>	<u>Description</u>
1	05-0287	I.D. Panel	34	05-0233	Nozzle, 3.0 (Used in Valves produced through September 1998)
1a	54-0057	I.D. Panel (Syrup-Out)			
2	54-0029	Cover Sub Assy			
-	54-0030	Cover Assy (Item No. 1-2)	-	05-1463	Nozzle, 3.0 (Used in Valves produced in September 1998 and later)
-	54-0059	Cover Assy (Item No. 1a-2)			
3	05-0266	Stem, Valve, Mounting Block			
4	05-0267	Washer	35	03-0081	Lever, Spring, Electric
5	02-0047	O-Ring	36	05-0231	Lever, Electric
6	04-0269	Screw	37	05-0238	Yoke, Electric
7	03-0087	Retainer, Stem, Valve, Mounting Block	38	52-0288	Coil Assy, LEV®
			39	03-0125	Spring, Solenoid, LEV®
8	05-0265	Mounting Block	40	10-0117	Armature, LEV®
-	82-0274	Block Assy, Mounting (Item No. 3-8, 22)	41	05-0935	Plug, Retainer, Micro-Switch
			42	26-0265	Micro-Switch
9	03-0233	Retainer, Valve, 1-Piece	43	04-0486	Screw
10	03-0143	Spring, Pin, LEV®	44	04-0724	Pin, Stud
11	04-0270	Screw	45	03-0238	Spring, Front Soda/Water Lever
12	54-0189	Body Assy, Upper			
13	04-0302	Screw	46	05-0490	Holder
14	81-0274	Sleeve, Syrup/Water, 3.0	47	04-0470	Screw
-	81-0382	Sleeve, Syrup/Soda, 4.5	48	09-0120	Lever, Front, Soda/Water
15	81-0273	Piston, Syrup, 3.0	49	05-0274	Lever, Soda, 3.0
-	81-0383	Piston, Syrup, 4.5	50	54-0028	Diffuser Assy, 3.0 (Used in Valves produced through September 1998)
16	02-0132	O-Ring			
17	52-0622	Wire Harness			
17a	52-0902	Wire Harness (Syrup-Out)	-	05-1593	Diffuser Assy, 3.0 (Used in Valves produced in September 1998 and later)
18	81-0275	Piston, Soda, 3.0			
-	81-0384	Piston, Soda, 4.5			
19	03-0169	Spring, Syrup, Flow Control, LEV®	51	02-0133	O-Ring
			52	02-0421	Seal, Nozzle, 4.5
20	03-0171	Spring, Soda, Flow Control, LEV®	53	54-0183	Nozzle Assy, 4.5
21	05-0262	Bonnet, Flow Control			
22	02-0126	O-Ring			
23	05-1919	Plug, Adjustment, Flow Control, White			
-	82-0527/01	Plug, Adjustment Assy, White (Item No. 16, 21-23)			
24	03-0088	Retainer, Flow Control			
25	04-0267	Screw			
26	82-2929	Arm, Paddle, Assy			
27	54-0046	Body Assy, Lower, 3.0			
-	54-0188	Body Assy, Lower, 4.5			
28	02-0408	O-Ring, Nozzle, Red, 3.0 (Used in Valves produced through September 1998)			
29	05-0232	Plate, Bottom, 3.0			
-	05-1108	Plate, Bottom, 4.5			
30	04-0310	Screw			
31	02-0133	O-Ring (Used in Valves produced through September 1998)			
32	05-0281	Plug, Bottom Plate			
33	04-0775	Pin, Lever, Soda			





Flomatic Hähne 424

komplett mit Anschlussblock, S-Clip + Kabel

	Bestell-Nr.	VPE	€ / Stück	
Flomatic-Zapfhähne 424 mit eckiger Haube				
	Flomatic-Zapfhahn mit Hebel	11-4L36-1521	1	314,56 €
	Flomatic-Zapfhahn 424 elektr. mit Hebelbedienung mit Anschlussblock, S-Clip, Schraube und Anschlusskabel			
	Flomatic-Zapfhahn mit Pushtaste	11-4S36-1525	1	323,96 €
	Flomatic-Zapfhahn 424 mit Push-Taste (Free Flow) mit Anschlussblock, S-Clip, Schraube und Anschlusskabel			
Flomatic-Zapfhähne 424 GP mit abgerundeter Haube				
	Flomatic-Zapfhahn mit Hebel	11-4L36-1621	1	329,56 €
	Flomatic-Zapfhahn 424 GP elektr. mit Hebelbedienung mit Anschlussblock, S-Clip, Schraube und Anschlusskabel			
	Flomatic-Zapfhahn mit Pushtaste	11-4S36-1625	1	337,96 €
	Flomatic-Zapfhahn 424 GP mit Push-Taste (Free Flow) mit Anschlussblock, S-Clip, Schraube und Anschlusskabel			
	Flomatic-Zapfhahn mit Portionierung	11-4P36-1600	1	435,96 €
	Flomatic-Zapfhahn 424 GP mit 4 fach Portionierung und Free Flow Funktion mit Anschlussblock, S-Clip, Schraube und Anschlusskabel			









Flomatic Hähne 424

Einzelhähne ohne Zubehör

	Bestell-Nr.	VPE	€ / Stück
	Flomatic-Zapfhähne 424 mit eckiger Haube		
	Flomatic-Zapfhahn mit Hebel Flomatic-Zapfhahn 424 elektr. mit Hebelbedienung	11-0L36-1521	1
	Flomatic-Zapfhahn mit Pushtaste		
	Flomatic-Zapfhahn 424 mit Push-Taste (Free Flow)	11-0S36-1525	1
	Flomatic-Zapfhähne 424 GP mit abgerundeter Haube		
	Flomatic-Zapfhahn mit Hebel Flomatic-Zapfhahn 424 GP elektr. mit Hebelbedienung	11-0L36-1621	1
	Flomatic-Zapfhahn mit Pushtaste		
	Flomatic-Zapfhahn 424 GP mit Push-Taste (Free Flow)	11-0S36-1625	1
	Flomatic-Zapfhahn mit Portionierung		
	Flomatic-Zapfhahn 424 GP mit 4 fach Portionierung und Free Flow Funktion	11-0P36-1600	1







Flomatic Hähne 424

Flomatic Zubehör

	Bestell-Nr.	VPE	€ / Stück	
Zubehör für Flomatic-Zapfhähne 424				
	Anschlussblock	11-0380-Q000	1	26,36 €
	S-Clip zur Anschlussnippelsicherung	11-0503-1205	1	1,18 €
	Befestigungsschraube für S-Clip	11-0565-0000	1	0,64 €
	Anschlusskabel Verlängerung zum Sammelanschluss 24 V	11-0025-8090	1	6,14 €
	Auslauffülle Standard	11-0005-1240	1	6,30 €
	Auslauffülle mit kleinem Auslauf	11-0005-1400	1	10,20 €
	Diffuser	11-0005-0410	1	8,60 €
	O-Ring für Auslauffülle	11-0500-0000	10	8,60 €
	Sirup Separator S-Form	11-0010-8900	1	26,60 €



Flomatic Hähne 424

Flomatic Zubehör

	Bestell-Nr.	VPE	€ / Stück	
Zubehör für Flomatic-Zapfhähne 424				
	Brix-Cup für Pepsi	11-0099-9440	1	105,20 €
	Spule 24 V	11-9774-1000	1	75,38 €
	Sodawasserhebel	11-1028-W000	1	18,14 €
	Flow Control für Wasser	11-0604-0200	1	17,06 €
	Flow Control für Sirup	11-0603-0200	1	17,06 €
	Ventildichtung	11-0515-0000	1	11,68 €
	Haube Basic abgerundet	11-1601-0000	1	13,40 €

Flomatic Hähne 424

Flomatic Zubehör

	Bestell-Nr.	VPE	€ / Stück
Zubehör für Flomatic-Zapfhähne 424			
	Frontplatte neutral für Zapfhahn mit Hebel 11-1602-ORA0	1	14,54 €
	Frontplatte Push Button 11-1610-MBE0	1	21,50 €
	Frontplatte für 4 Portionen Free Flow Funktion 11-0835-0100	1	250,40 €
	Haube Push Button eckig 11-1525-0000	1	40,82 €
	Micro Schalter kpl. mit Gehäuse 11-0503-0419	1	35,08 €
	Gehäuse für Micro Schalter 11-0503-0418	1	32,46 €
	Transformer 24V/100VA 11-SG83-0627	1	173,66 €
	Flomatic-Zapfhahn mit Doppelsteuerung 11-CF-D25-1101	1	253,00 €
	Magnetventile sind einzeln ansteuerbar mit Haube		

Flomatic Hähne 424

Flomatic Zubehör

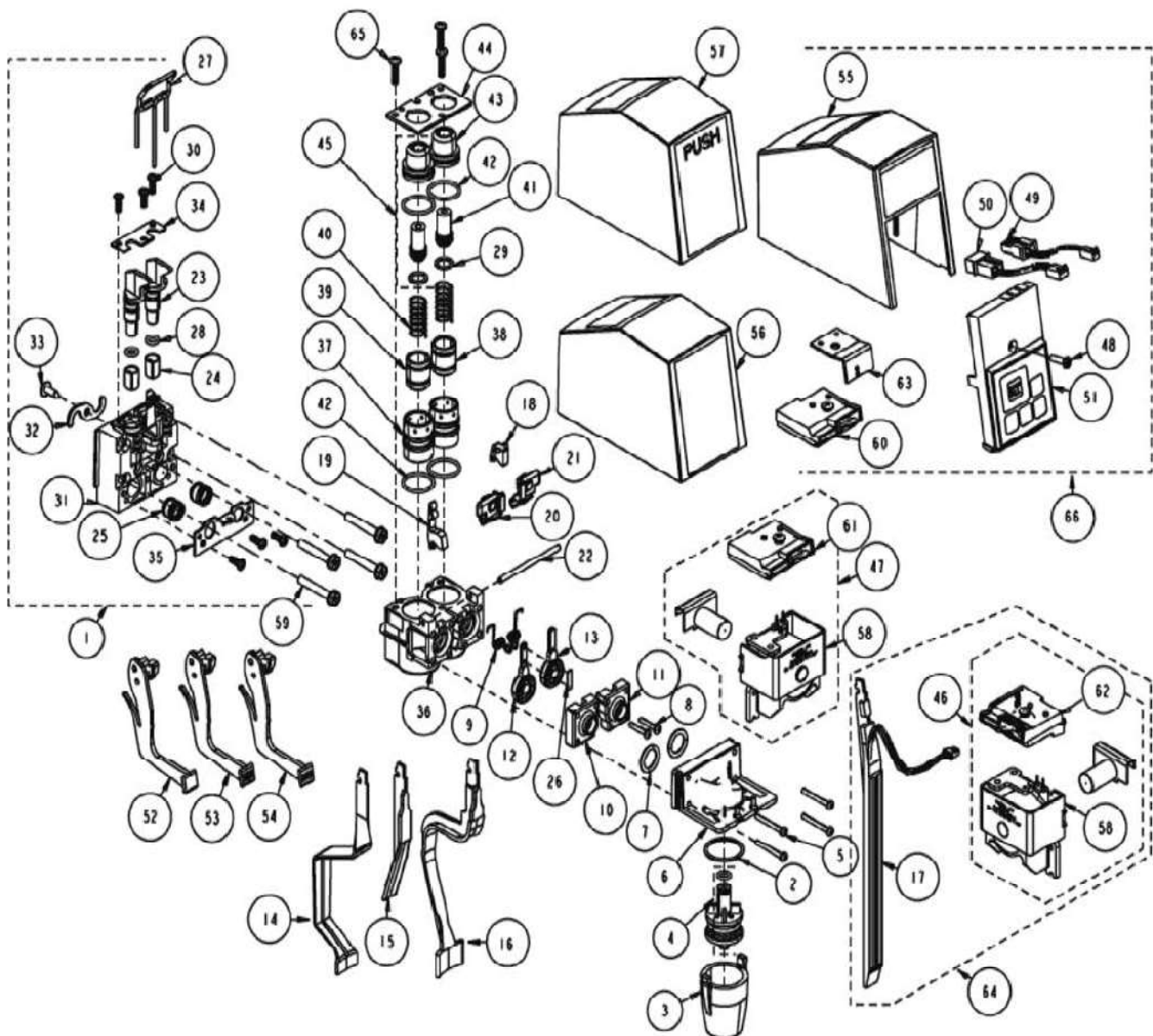

NO Part# Description

1	5007842	MTG BLOCK 0.380
2	500	ORING 021
3	501-24	NOZZLE SOFTPOUR CLR
4	504-10	DIFFUSER INSERT SET
5	505	SCREW 4-40X1
6	507-26-B	DIFFUSER BLOCK 424 INSERT
7	509	ORING 112
8	510	SCREW 4-40X5/8
9	511-04	SPRING COIL PALLET RETAINER
10	512-01-B	ORIFICE CAP LFT BLK
11	513-01-B	ORIFICE CAP RT BLK
12	515	PALLET
13	515-24	PALLET BEARING PAD SET
14	516-06	LEVER SANITARY SS (SSL)
15	516-07	EURO LEVER PL BLK
16	516-09	LEVER SANITARY MOLDED
17	516-10	AUTOFILL LEVER SENSOR
18	517-00	LEVER RETAINER MECH
19	517-05	LEVER RETAINER ELEG LG
20	521-01	ACCTUATOR ASSY LEFT
21	522-01	ACCTUATOR ASSY RIGHT
22	524-02	PIVOT PIN LONG
23	526	SHUTOFF PLUG
24	527	SEAL SHUTOFF

NO Part# Description

25	528	SEAL QUAD VLV STEM
26	530	BEARING PALLET
27	538-04	LATCH PIN
28	543	O-RING (010)
29	N/A	ORING 012
30	553-00	SCREW #6 X 3/8
31	562-80	BODY 380Q
32	5031205	S-CLIP
33	565	SCREW 8X1/2
34	567	RETAINER SHUTOFF PLUG
35	568	RETAINER QUAD STEM SEAL
36	600-07-B	FLOW CTRL BASE 424 # 8
37	602-02	CYLINDER
38	603-02	PISTON SYR
39	604-02	PISTON SODA
40	605-01	SPRING FLOW CTRL 7 COIL
41	N/A	SCR FLOW RATE ADJ M
42	N/A	ORING 017
43	N/A	NUT FLOW RATE ADJ
44	610-04	RETAINER PLATE 6-32
45	642-00	FLOW RATE ADJ SET
46	774-A36	SOL AUTOFIL SNGL AC
47	774-E36	SOL MSL SNGL YOKE AC
48	805	SCREW 6-32X5/8

NO Part# Description

49	817-02	HARNESS P32 PCM LEAD
50	817-03	HARNESS PCM POWER
51	832-01	PCM 4 CUP P32
52	1028	ADD-A-LEVER 464
53	1028-S	ADD-A-LEVER 464 SO
54	1028-W	ADD-A-LEVER 464 WTR
55	1500	COVER PC 400 SERIES
56	1521	COVER PL
57	1525	COVER PB LIVING HINGE
58	9774-1	SOLENOID ASSEMBLY
59	5011953	SCR 10-24X1-1/4 SELF TAP
60	5030418	SWITCH, PCTRL
61	5030419	SWITCH, MSL
62	5030421	SWITCH, AUTOFILL
63	5030891	BRKT PCTRL AC
64	5031018	KIT AC AUTOFILL CONV
65	020001284	SCR #8 X 5/8 PH HI-LO 18-8
66	5031026	KIT CONV MECH TO PC SNGL

Complete Valve Assemblies

NA	424-CF-E36-1521	PUSH LEVER
NA	424-CF-S36-1525	PUSH BUTTON
NA	424-CF-P36-1500	PORTION CONTROL
NA	424-CF-A36-1521	AUTOFILL

Premix Zapfhähne CMB



AFG-Zapfhahn	SK168-007	Bestell-Nr.	VPE	€ / Stück
Kompensatorhahn aus Kunststoff mit Gewindestutzen, G5/8"				
Speedy		11-3102-9000	1	96,76 €

Premix-Zapfhahn mit Jochfitting und Stellschraube



Kunststoffhahn	1/2"	Bestell-Nr.	VPE	€ / Stück
Kunststoffhahn	7/16"	11-5021-2209	1	64,28 €
		11-5021-2210	1	64,28 €

Cornelius

Premix-Zapfhahn mit Jochfitting und Stellschraube



Kunststoffhahn	1/2"	141914239	1	64,00 €
Kunststoffhahn	7/16"	141914139	1	64,00 €

Dichtung und Ersatzteile

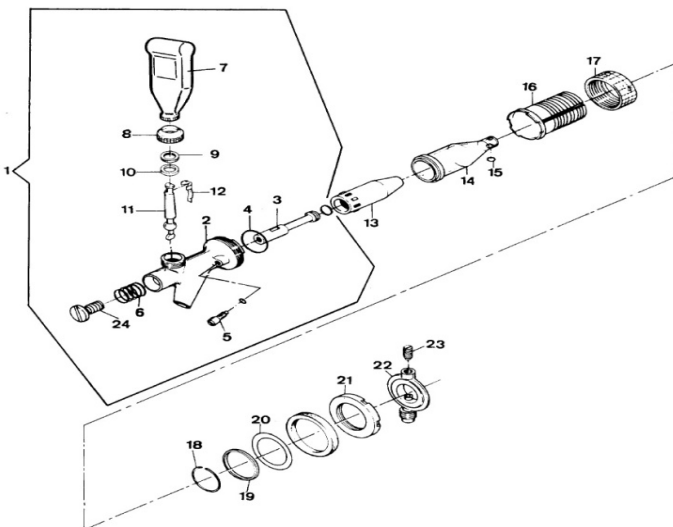

Pos. Bild	Bestell-Nr.	VPE	€ / Stück
0	220104725	1	14,40 €
1	141910039	1	96,46 €
2	220104264	1	11,60 €
3	141905000	1	8,60 €
4	220104306	1	0,86 €
5	150113000	1	1,04 €
6	150189000	1	0,82 €
7	149224000	1	6,40 €
8	220100638	1	3,60 €
9	220106061	1	0,30 €
10	220104305	1	1,30 €
11	151061000	1	3,12 €
12	151062000	1	2,70 €
13	150095000	1	11,86 €
14	150233000	1	5,96 €
15	150309000	1	0,12 €
16	138394039	1	57,80 €
17	151060000	1	10,92 €
18	150112000	1	8,00 €
19	2201003636	1	1,52 €
20	136554000	1	21,80 €
21	150150000	1	9,86 €
22	150794200	1	3,96 €
23	150794100	1	3,96 €
24	220100637	1	7,00 €

Wunder-Bar Zapfpistole

	Bestell-Nr.	VPE	€ / Stück	
	Wunder-Bar Zapfpistole			
	Premix Getränkepistole 5 Getränke	11-00WB-PEM5	1	603,90 €
	Postmix Getränkepistole 4 x CO2 haltige Getränke, 2 x Stille Getränke, Soda und Stillwasser	11-00WB-POM4	1	787,73 €
	Postmix Getränkepistole 5 x CO2 haltige Getränke, 1 x Stilles Getränk, Soda und Stillwasser	11-00WB-POM5	1	788,87 €
	Postmix Getränkepistole 6 x CO2 haltige Getränke, Soda und Stillwasser	11-00WB-POM6	1	1.038,85 €
	Postmix Getränkepistole mit Flow-Control 4 x CO2 haltige Getränke, 2 x Stille Getränke, Soda und Stillwasser	11-00WBFPOM4	1	1.060,52 €
	Postmix Getränkepistole mit Flow-Controll 5 x CO2 haltige Getränke, 1 x Stilles Getränk, Soda und Stillwasser	11-00WBFPOM5	1	1.060,52 €
	Postmix Getränkepistole für Pepsi Cola 4 x CO2 haltige Getränke, 2 x Stille Getränke, Soda und Stillwasser	11-00WB-POM4	1	787,92 €
	Premix Halter	11-00WB-PEM0	1	29,80 €
	Postmix Halter	11-00WB-POM0	1	72,24 €

Schwanenhalssäulen, Distanzstücke Säulen und Nova Postmix-Säule



Distanzstücke	39
Nova	40
Säulen	39
Schwanenhalssäulen	39

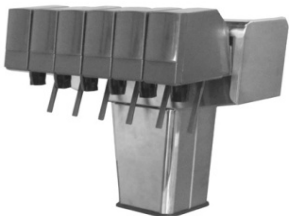

Schwannenhalsssäule, Distanzring Säulen Sonderbau



Schwannenhalsssäulen ohne Zapfhähne mit Begleitkühlung

		Bestell-Nr.	VPE	€ / Stück
1 lgt. - 7mm	verchromt	20-0000-0071	1	150,00 €
2 lgt. - 7mm	verchromt	20-0000-0072	1	192,00 €
3 lgt. - 7mm	verchromt	20-0000-0073	1	280,00 €
4 lgt. - 7mm	verchromt	20-0000-0074	1	374,40 €



1 lgt. - 7mm	vergoldet	20-0000G0071	1	168,00 €
2 lgt. - 7mm	vergoldet	20-0000G0072	1	228,00 €

* alle Säulen auch mit Beleuchtung erhältlich, auf Anfrage.

Distanzstücke

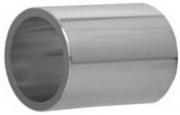

Edelstahl				
	5mm	23-0000-0005	10	2,46 €
	10mm	23-0000-0010	10	3,06 €
	18mm	23-0000-0018	10	4,10 €
	20mm	23-0000-0020	10	4,38 €
	25mm	23-0000-0025	10	4,68 €
	30mm	23-0000-0030	10	5,62 €
	40mm	23-0000-0040	10	6,72 €
	50mm	23-0000-0050	10	8,80 €
	60mm	23-0000-0060	10	9,36 €



gold - PVD beschichtet	10mm	23-0000G0010	10	3,74 €
	20mm	23-0000G0020	10	4,92 €
	25mm	23-0000G0025	10	5,26 €
	30mm	23-0000G0030	10	5,82 €
	40mm	23-0000G0040	10	6,88 €

Säulen

Produktion von Säulen nach Kundenwunsch. Bier und AFG, mit/ohne Manometer
Auf Anfrage!



Postmix-Säule

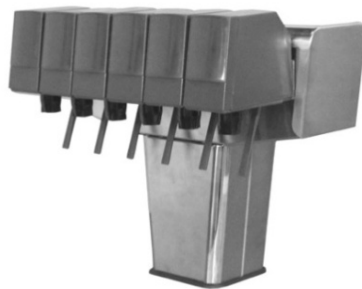

NOVA

Die neue Towergeneration.
Der hochwertige Edelstahl-Zapfaufsatz ist als Postmixvariante verfügbar.
Einsetzbar im traditionellen Ausschankbetrieb, wie auch in der Selbstbedienungsgastronomie.
Werbeoptionen auf Anfrage.

2m Python vorinstalliert

Hauptmerkmale:

- Edelstahl geschliffen
- Zapfhahnvarianten Lancer LVV, LEV und Flomatic 424
- 6 - Hahn Version
- Werbeoptionen auf Anfrage

Technische Daten:

Anzahl von Zapfhähnen:	6
Zapfhahnvarianten:	LVV, LEV und Flomatic 424
Anschlussspannung für Postmix-Zapfhähne und Beleuchtung:	24 Volt / 50 Hertz
Oberflächen:	Edelstahl geschliffen
Maße 6 - Hahn Version (H x B x T):	375 x 452 x 346 mm
Transformator (inklusive):	24Volt, 160VA
Werbeoptionen:	Auf Anfrage





	Bestell-Nr.	€ / Stück
Lancer		
LEV		
6-Hahn LEV mit Hebel	20-6POM-LEVH	2.988,34 €
6-Hahn LEV mit Push Button	20-6POM-LEVPB	3.000,80 €
6-Hahn LEV mit 4-fach Portionierung	20-6POM-LEVPC	3.957,80 €
LVV		
6-Hahn LVV mit Hebel	20-6POM-LVVH	4.066,34 €
6-Hahn LVV mit Push Button	20-6POM-LVVPB	4.353,80 €
6-Hahn LVV mit 4-fach Portionierung	20-6POM-LVVPC	4.617,80 €
Flomatic 424		
Flomatic 424 eckige Haube		
6-Hahn mit Hebel	20-6POM-FEHH	2.857,80 €
6-Hahn mit Push Button	20-6POM-FEHPB	2.868,80 €
Flomatic 424 abgerundete Haube		
6-Hahn mit Hebel	20-6POM-FRHH	2.857,84 €
6-Hahn mit Push Button	20-6POM-FRHPB	2.868,80 €
6-Hahn mit 4-fach Portionierung	20-6POM-FRHPC	3.737,80 €







Core Schaumstopper und Zubehör



FEX10	44
FEX11	42
FEX15	44
FEX1556	42
FEX1580	44
FEX16	44
FEX2	43
FEX2 Hybrid	43
FEX3	43
FEX4	43
FEX5	43
FEX6	43
FEX7/9	44
FEX8	42
FEX9	42
Keg-Changer	46-47
Schaumstopper Ersatzteile	45



	Bestell-Nr.	VPE	€ / Stück	
Schaumstopper SK451-001				
	FEX9 Standard Abgang links	1 x Überwurfmutter 5/8" KEG 1 x 5/8" Außengewinde für KEG		
	FEX9	26-0058-FEX9	1 122,00 €	
	FEX9 XL	26-0058-FEX9XL	1 126,00 €	
	FEX9 Sensor	26-0058-FEX9S	1 136,00 €	
	FEX9 XL Sensor	26-0058-FEX9XLS	1 140,00 €	
	FEX9 flachdichtend	26-0058-FEX9F	1 122,00 €	
	Abgang rechts			
	FEX9	26-0058RFEX9	1 12,00 €	
	FEX9 XL	26-0058RFEX9XL	1 126,00 €	
		FEX8 Standard Abgang links	2 x 5/8" Außengewinde für Wandmontage	
FEX8		26-0058-FEX8	1 125,00 €	
FEX8 XL		26-0058-FEX8XL	1 129,00 €	
FEX8 Sensor		26-0058-FEX8S	1 139,00 €	
FEX8 XL Sensor		26-0058-FEX8XLS	1 148,00 €	
FEX8 Sensor und Schraubstecker		26-0058-FEX82S	1 148,00 €	
FEX8 XL Sensor und Schraubstecker		26-0058-FEX8XL2S	1 154,50 €	
Abgang rechts				
FEX8		26-0058RFEX8	1 125,00 €	
FEX8 XL		26-0058RFEX8XL	1 129,00 €	
FEX8 Sensor	26-0058RFEX8S	1 139,00 €		
FEX8 XL Sensor	26-0058RFEX8XLS	1 143,00 €		
FEX8 Sensor und Schraubstecker	26-0058RFEX82S	1 148,00 €		
FEX8 XL Sensor und Schraubstecker	26-0058RFEX8XL2S	1 154,50 €		
	FEX11 Standard Abgang links	2 x 5/8" Außengewinde für Wandmontage wie FEX8 nur Fob Stop abnehmbar		
	FEX11	26-0058-FEX11	1 134,60 €	
	FEX11 Sensor	26-0058-FEX11S	1 148,60 €	
	Montageplatte einzeln	26-0058-FEX924	1 9,60 €	
		FEX1556	zum einstecken in Flojet G56 Pumpe 1 x 5/8" Außengewinde	
FEX15,56G		26-0058-FEX1556G	1 143,80 €	
FEX15,56G Sensor		26-0058-FEX1556G	1 157,80 €	
zum einstecken in Flojet G56 Pumpe 1/2" Edelstahlrohr				
FEX15,56		26-0058-FEX1556	1 143,80 €	
FEX15,56 Sensor		26-0058-FEX1556S	1 157,80 €	

		Bestell-Nr.	VPE	€ / Stück
	Schaumstopper	SK451-001		
	FEX2	Ein- und Ausgang 3/8" Edelstahlrohr		
	FEX2	26-0058-FEX2	1	122,00 €
	FEX2 XL	26-0058-FEX2XL	1	126,00 €
	FEX2 Sensor	26-0058-FEX2S	1	136,00 €
	FEX2 XL Sensor	26-0058-FEX2XLS	1	140,00 €
	FEX2 Hybrid	Ein- und Ausgang 3/8" Edelstahlrohr Kunststoffdeckel		
	FEX2 Hybrid	26-0058-FEX2H	1	118,00 €
	FEX2 Hybrid Sensor	26-0058-FEX2HS	1	132,00 €
	FEX3	Ein- und Ausgang 3/8" Edelstahlrohr		
	FEX3	26-0058-FEX3	1	122,00 €
	FEX3 XL	26-0058-FEX3XL	1	126,00 €
	FEX3 Sensor	26-0058-FEX3S	1	136,00 €
	FEX4	Ein- und Ausgang 3/8" Edelstahlrohr		
	FEX4	26-0058-FEX4	1	122,00 €
	FEX4 XL	26-0058-FEX4XL	1	126,00 €
	FEX4 Sensor	26-0058-FEX4S	1	136,00 €
	FEX5	2 x Überwurfmutter 5/8" KEG für Wandmontage		
	FEX5	26-0058-FEX5	1	126,00 €
	FEX5 XL	26-0058-FEX5XL	1	130,00 €
	FEX5 Sensor	26-0058-FEX5S	1	140,00 €
	FEX6	2 x Überwurfmutter 1/2" für Wandmontage		
	FEX6	26-0058-FEX6	1	127,00 €
	FEX6 XL	26-0058-FEX6XL	1	131,00 €
	FEX6 Sensor	26-0058-FEX6S	1	141,00 €



	Bestell-Nr.	VPE	€ / Stück
Schaumstopper	SK451-001		
FEX7/9	1 x Überwurfmutter 1/2" KEG 1 x 5/8" Außengewinde		
FEX7/9	26-0058-FEX7/9	1	124,00 €
FEX7/9 XL	26-0058-FEX7/9XL	1	128,00 €
FEX7/9 Sensor	26-0058-FEX7/9S	1	138,00 €
FEX10	2 x 1/2" Außengewinde für Wandmontage		
FEX10	26-0058-FEX10	1	127,00 €
FEX10 XL	26-0058-FEX10XL	1	131,00 €
FEX10 Sensor	26-0058-FEX10S	1	141,00 €
FEX15	Ein- und Ausgang 1/2" Edelstahlrohr		
FEX15	26-0058-FEX15	1	143,80 €
FEX15 Sensor	26-0058-FEX15S	1	157,80 €
FEX1580	mit 1/2" Absperrhahn 1 x 5/8" Innengewinde mit Halteclips		
FEX1580	26-0058-FEX1580	1	144,00 €
FEX16	Ein- und Ausgang 16mm Edelstahlrohr		
FEX16	26-0058-FEX16	1	192,00 €
FEX16 Sensor	26-0058-FEX16S	1	208,00 €

			Bestell-Nr.	VPE	€ / Stück
Schaumstopper Ersatzteile					
	Entlüfter	FEX901	26-0058-FEX901	1	30,00 €
	Schwimmer	FEX902	26-0058-FEX902	1	4,00 €
	Sichtglas 80mm	FEX903	26-0058-FEX903	1	17,60 €
	Sichtglas 120mm	FEX903.120	26-0058-FEX903-12	1	18,60 €
	Hebel	FEX904	26-0058-FEX904	1	8,00 €
	Edelstahlplatte oben	FEX914	26-0058-FEX914	1	21,60 €
Dichtungen					
	Sichtglas Dichtung	FEX908	26-0058-FEX908	10	0,48 €
	Entlüfter Dichtung	FEX909	26-0058-FEX909	10	0,40 €
	Schwimmer Dichtung	FEX910	26-0058-FEX910	10	0,40 €
	Dichtungskit	FEX913	26-0058-FEX913	1	2,80 €

Core Keg Changer And Digital Display



Core Keg Changer Core

Was tut es?

- Schaltet automatisch um, wenn das Fass leer ist
- Digitalanzeige in der Bar verfolgt den Bierverbrauch von jedem Fass
- Das leere Fass kann problemlos ausgetauscht und im Standby-Modus belassen werden, ohne dass die Bierversorgung unterbrochen werden muss

Was sind die Vorteile?

- Digitales Touchscreen-Display an der Bar zur Anzeige des genauen Verbrauchs des Bieres aus den zwei Fässern mithilfe unseres Inline-Ultraschall-Durchflussmessers
- Verwendet ein Modbus 485-Kommunikationskabel mit einer Länge von bis zu 200 Metern
- Die Digitalanzeige speichert im ausgeschalteten Zustand weiterhin die Messwerte der vorherigen Tage. Durch die Rückstellfunktion, können die Messwerte auf 0 gesetzt werden
- Der Bierfluss wird nur für Sekunden unterbrochen, wenn das Fass gewechselt wird
- Das leere Fass kann jederzeit gewechselt werden, wenn das zweite Fass verwendet wird, sodass die Barperson die Möglichkeit hat, das Fass nach Belieben auszutauschen.
- Wenn die Digitalanzeige ausgeschaltet ist, geht das Ventil in die neutrale Position, sodass kein Bier aus dem Zapfhahn entnommen werden kann. Dies gewährleistet die Sicherheit des Biervorrats, wenn die Bar nicht benutzt wird.
- Enthält FOB's aus Edelstahl, sowie ein motorisiertes Dreiwegeventil aus Edelstahl304 mit 5/8" Biergewinde
- Reduziert die Fahrten in den Keller um die Hälfte
- Einfach zu installieren

	Bestell-Nr.	VPE	€ / Stück
Keg-Changer mit Durchflussmesser	26-0058KF0000	1	997,20 €
Keg-Changer ohne Durchflussmesser	26-0058K0000	1	796,40 €









	Bestell-Nr.	VPE	€ / Stück
1 lgt. Durchflussmesser mit FOB	26-0058F0000	1	632,46 €

Druckminderer, Zubehör, Druckminderer Tafeln, Maometer, Dokumentation und Zapfköpfe



Absperrhahn	54
AfG Druckminderer Tafeln	60
CO2 Doppeldruckminderer AfG	49 / 51
CO2 Doppeldruckminderer Bier	49 / 51
CO2 Doppeldruckminderer Bier und AfG	49 / 51
CO2 Hauptdruckminderer - Bier	49 / 51
CO2 Schlüssel	54
CO2 Verteiler	54
CO2 Wandverteiler	53 / 54
CO2 Wandverteiler komplett montiert	53
Dokumentation	
Doppelgewindenippel	53
Druckminderer für den Batteriebau	59
Druckminderer Tafel AfG	56 / 58
Druckminderer Tafel Bier	55 / 57
Einschraubtüllen	53
Ersatzmanometer	61
Flaschenhalter	54
Hochdruckschläuche	60
N2 Hauptdruckminderer - AfG	50 / 52
N2 Hauptdruckminderer - Bier	50 / 52
Quetschverschraubung	53
Verbindungsstück für Zwischendruckm.	50 / 52
Verschlussstopfen	53
Wandhalter für Hauptdruckminderer	49 / 51
Warnschild	61
Zapfköpfe	62
Zwischendruckminderer - AfG	50 / 52
Zwischendruckminderer - Bier	50 / 52
Zwischendruckminderer Tafel AfG	56 / 58
Zwischendruckminderer Tafel Bier	55 / 57

	Bestell-Nr.	VPE	€ / Stück
Druckminderer Premium			
CO2 Hauptdruckminderer - Bier			
	24-0701H0034	1	101,86 €
	24-0701H0034S01	1	116,30 €
	24-0701H0034S02	1	119,52 €
	24-0701H2034	1	121,88 €
CO2 Doppeldruckminderer			
	24-0702-3434	1	202,44 €
	24-0702-1212	1	202,44 €
	24-7301K1234	1	205,02 €
CO2 Hauptdruckminderer - AfG			
	24-0701H0012	1	101,36 €
Wandhalter			
	25-0001-0001	1	7,76 €

Bestell-Nr. VPE € / Stück

Druckminderer Premium

N2 Hauptdruckminderer - Bier



1 leitig, 3 bar
Abgang 3/4"

24-0702H0034N2 1 113,76 €

N2 Hauptdruckminderer - AfG



1 leitig, 7 bar
Abgang 1/2"

24-0701H0012N2 1 113,76 €

Zwischendruckminderer - Bier



1 leitig, 3 bar
Abgang 3/4"

24-0701Z0034 1 84,30 €

Zwischendruckminderer - Bier



1 leitig, 3 bar mit Sicherheitsventil
Abgang 3/4"

24-0701ZS034 1 101,60 €

Zwischendruckminderer - AfG



1 leitig, 7 bar
Abgang 1/2"

24-0701Z0012 1 89,16 €

Verbindungsstück für Zwischendruckminderer 2x 5/8" Überwurfmuttern



20mm zwischen den Überwurfmuttern







25-0058-0058 1 13,12 €

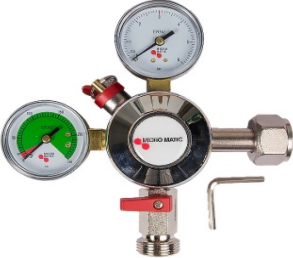

110mm zwischen den Überwurfmuttern

25-0058-0058-110 1 24,54 €

MICRO MATIC **Druckminderer**
Premium Plus

	Bestell-Nr.	VPE	€ / Stück
Druckminderer Premium Plus			
CO2 Hauptdruckminderer - Bier			
	24P0701H0034	1	97,50 €
	24P0701H2034	1	121,88 €
CO2 Doppeldruckminderer			
	24P0702-3434	1	190,94 €
	24P0702-1212	1	190,94 €
	24P7301K1234	1	193,36 €
CO2 Hauptdruckminderer - AfG			
	24P0701H0012	1	100,82 €
Wandhalter			
	25-0001-0001	1	7,76 €

MICRO MATIC **Druckminderer**
Premium Plus

Bestell-Nr. VPE € / Stück

Druckminderer Premium Plus



N2 Hauptdruckminderer - Bier

1 leitig, 3 bar
Abgang 3/4"

24P0701H0034N2 1 106,48 €

N2 Hauptdruckminderer

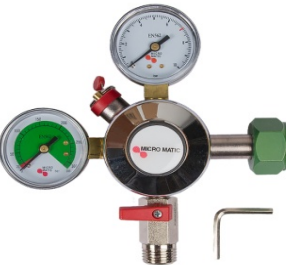

N2 Hauptdruckminderer - AfG

1 leitig, 7 bar
Abgang 1/2"

24P0701H0012N2 1 117,14 €



Zwischendruckminderer - Bier

1 leitig, 3 bar
Abgang 3/4"

24P0701Z0034 1 81,34 €



Zwischendruckminderer - Bier

1 leitig, 3 bar mit Sicherheitsventil
Abgang 3/4"

24P0701ZS034 1 76,72 €



Zwischendruckminderer - AfG

1 leitig, 7 bar
Abgang 1/2"

24P0701Z0012 1 89,54 €

Verbindungsstück für Zwischendruckminderer
2x 5/8" Überwurfmuttern



20mm zwischen den Überwurfmuttern

25-0058-0058 1 13,12 €



110mm zwischen den Überwurfmuttern

25-0058-0058-110 1 24,54 €

Bestell-Nr. VPE € / Stück



CO2 Wandverteiler komplett montiert. In 4, 7 & 10mm

1-leitig, links blind, 2 x Tülle	24-0130-xx11	1	Preis auf Anfrage
2-leitig, links blind, 3 x Tülle	24-0130-xx12	1	Preis auf Anfrage
3-leitig, links blind, 4 x Tülle	24-0130-xx13	1	Preis auf Anfrage
4-leitig, links blind, 5 x Tülle	24-0130-xx14	1	Preis auf Anfrage
5-leitig, links blind, 6 x Tülle	24-0130-xx15	1	Preis auf Anfrage
6-leitig, links blind, 7 x Tülle	24-0130-xx16	1	Preis auf Anfrage



CO2 Wandverteiler

1-leitig, G1/4" Innengewinde	24-0130-0001	1	20,08 €
2-leitig, G1/4" Innengewinde	24-0130-0002	1	42,68 €
3-leitig, G1/4" Innengewinde	24-0130-0003	1	65,80 €
4-leitig, G1/4" Innengewinde	24-0130-0004	1	89,30 €
5-leitig, G1/4" Innengewinde	24-0130-0005	1	112,10 €
6-leitig, G1/4" Innengewinde	24-0130-0006	1	135,70 €



Einschraubtüllen Messing vernickelt

4mm x G 1/4"	24-0014-0040	10	1,10 €
7mm x G 1/4"	24-0014-0070	10	1,22 €
10mm x G 1/4"	24-0014-0100	10	1,22 €



Verschlussstopfen Messing vernickelt

G1/4" mit O-Ring	26-0014-0000	1	1,12 €
------------------	--------------	---	--------



Doppelgewindenippel Messing vernickelt

G1/4" a.D. x G1/4" a.D.	26-0014-0014	1	3,52 €
-------------------------	--------------	---	--------

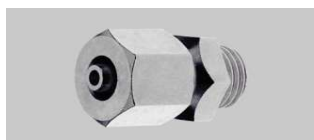

Quetschverschraubung Messing vernickelt

für CO2 Schlauch 4,0 mm mit G 1/4" Gewinde	26-0004-0014	10	3,00 €
--------------------------------------------	--------------	----	--------



Adapter

G 3/4" i.D. x G 5/8" a.D.	24-0001-3458-MS	1	18,54 €
---------------------------	-----------------	---	---------

Flaschenhalter und CO2 Schlüssel

		Bestell-Nr.	VPE	€ / Stück
	CO2 Wandverteiler komplett montiert			
	1-leitig, 2 x 1/2" BSF	24-0140-0010	1	30,26 €
	1-leitig, 2 x Tülle, 7 mm	24-0140-0011	1	26,62 €
	Absperrhahn Messing vernickelt			
	2x G1/4" Innengewinde	25-0014-0014	1	5,56 €
	CO2 Wandverteiler Messing vernickelt			
	mit 5 Abgängen 1/2" BSF	26-1292-0030	1	28,00 €
	mit 6 Abgängen 1/2" BSF	26-1292-0032	1	33,18 €
	mit 7 Abgängen 1/2" BSF	26-1292-0034	1	38,42 €
	mit 8 Abgängen 1/2" BSF	26-1292-0036	1	47,02 €
	mit 6 Abgängen 7/16" UNF	26-1293-0033	1	44,76 €
mit 7 Abgängen 7/16" UNF	26-1293-0035	1	52,64 €	
	CO2 Verteiler Messing vernickelt mit Mutter G1/2"			
	mit 3 Abgängen 1/2" BSF	26-1294-0003	1	29,74 €
	mit 4 Abgängen 1/2" BSF	26-1294-0004	1	37,96 €
	mit 5 Abgängen 1/2" BSF	26-1294-0005	1	45,52 €
	mit 6 Abgängen 1/2" BSF	26-1294-0006	1	51,62 €
	mit 7 Abgängen 1/2" BSF	26-1294-0007	1	58,28 €
	mit 3 Abgängen 7/16" UNF	26-1295-0003	1	30,96 €
	mit 4 Abgängen 7/16" UNF	26-1295-0004	1	35,04 €
	mit 5 Abgängen 7/16" UNF	26-1295-0005	1	45,52 €
	mit 6 Abgängen 7/16" UNF	26-1295-0006	1	51,62 €
	Flaschenhalter			
	1 fach Ø 150 / 210mm	70-0000-1000	1	9,62 €
	2 fach Ø 150 / 210mm	70-0000-2000	1	13,60 €
	CO2 + N2 Schlüssel			
	SW 30 + 32	24-0000-0001	1	3,22 €

Druckminderer Tafeln Bier Premium

Bestell-Nr. VPE € / Stück

Druckminderer Tafeln mit Premium Druckminderer



Hauptdruckminderer Tafeln aus Edelstahl

mit 1 CO2 Hauptdruckminderer 3 bar und Hochdruckschlauch

24-0001H0034

1

331,64 €

mit 1 N2 Hauptdruckminderer 3 bar und Hochdruckschlauch

24-0001H0034N2

1

351,64 €



Zwischendruckminderer Premium Tafeln Bier 3 bar
komplett montiert, Verbindungen aus Edelstahlrohr und Zapfkopfhalter für KEG Köpfe, ohne Absperrhähne

mit Wandhalter aus Edelstahl

7mm

2 leitig 470 x 470mm

24-0002-3070

1

444,44 €

3 leitig 715 x 470mm

24-0003-3070

1

630,40 €

4 leitig 960 x 470mm

24-0004-3070

1

847,28 €

5 leitig 960 x 470mm

24-0005-3070

1

1.034,32 €

6 leitig 960 x 470mm

24-0006-3070

1

1.221,36 €

10mm

2 leitig 470 x 470mm

24-0002-3100

1

444,44 €

3 leitig 715 x 470mm

24-0003-3100

1

630,40 €

4 leitig 960 x 470mm

24-0004-3100

1

847,28 €

5 leitig 960 x 470mm

24-0005-3100

1

1.034,32 €

6 leitig 960 x 470mm

24-0006-3100

1

1.221,36 €



Zwischendruckminderer Premium Tafeln Bier 3 bar
komplett montiert, Verbindungen aus Edelstahlrohr und Zapfkopfhalter für KEG Köpfe, mit Absperrhähne

mit Absperrhahn aus Edelstahl

7mm

2 leitig 470 x 470mm

24-0002A3070

1

510,12 €

3 leitig 715 x 470mm

24-0003A3070

1

745,16 €

4 leitig 960 x 470mm

24-0004A3070

1

980,56 €

5 leitig 960 x 470mm

24-0005A3070

1

1.222,68 €

6 leitig 960 x 470mm

24-0006A3070

1

1.417,80 €

10mm

2 leitig 470 x 470mm

24-0002A3100

1

510,12 €

3 leitig 715 x 470mm

24-0003A3100

1

745,16 €

4 leitig 960 x 470mm

24-0004A3100

1

980,56 €

5 leitig 960 x 470mm

24-0005A3100

1

1.222,68 €

6 leitig 960 x 470mm

24-0006A3100

1

1.417,80 €

Frachtfrei ab € 150,00 netto Warenwert innerhalb Deutschland - außer Kühlgeräte

Druckminderer Tafeln AfG Premium

Bestell-Nr. VPE € / Stück

Druckminderer Tafeln mit Premium Druckminderer



Hauptdruckminderer Tafeln
aus Edelstahl

mit 1 CO2 Hauptdruckminderer 7 bar
und Hochdruckschlauch

24-0001H0012

1

319,64 €

mit 1 N2 Hauptdruckminderer 7 bar
und Hochdruckschlauch

24-0001H0012N2

1

373,88 €

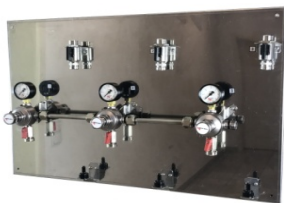

Zwischendruckminderer Premium Tafeln AfG 7 bar

komplett montiert, Verbindungen aus Edelstahlrohr
und Zapfkopfhalter für KEG Köpfe, ohne Absperrhähne

mit Wandhalter aus Edelstahl

7mm

2 leitig 470 x 470mm

24-0002-7070

1

444,44 €

3 leitig 715 x 470mm

24-0003-7070

1

630,40 €

4 leitig 960 x 470mm

24-0004-7070

1

847,28 €

5 leitig 960 x 470mm

24-0005-7070

1

1.034,32 €

6 leitig 960 x 470mm

24-0006-7070

1

1.221,36 €

10mm

2 leitig 470 x 470mm

24-0002-7100

1

444,44 €

3 leitig 715 x 470mm

24-0003-7100

1

630,40 €

4 leitig 960 x 470mm

24-0004-7100

1

847,28 €

5 leitig 960 x 470mm

24-0005-7100

1

1.034,32 €

6 leitig 960 x 470mm

24-0006-7100

1

1.221,36 €



Zwischendruckminderer Premium Tafeln AfG 7 bar

komplett montiert, Verbindungen aus Edelstahlrohr
und Zapfkopfhalter für KEG Köpfe, mit Absperrhähne

mit Absperrhahn aus Edelstahl

7mm

2 leitig 470 x 470mm

24-0002A7070

1

512,12 €

3 leitig 715 x 470mm

24-0003A7070

1

747,72 €

4 leitig 960 x 470mm

24-0004A7070

1

996,32 €

5 leitig 960 x 470mm

24-0005A7070

1

1.222,68 €

6 leitig 960 x 470mm

24-0006A7070

1

1.417,80 €

10mm

2 leitig 470 x 470mm

24-0002A7100

1

512,12 €

3 leitig 715 x 470mm

24-0003A7100

1

747,72 €

4 leitig 960 x 470mm

24-0004A7100

1

996,32 €

5 leitig 960 x 470mm

24-0005A7100

1

1.222,68 €

6 leitig 960 x 470mm

24-0005A7100

1

1.417,80 €

Frachtfrei ab € 150,00 netto Warenwert innerhalb Deutschland - außer Kühlgeräte

Druckminderer Tafeln Bier Premium Plus

Bestell-Nr. VPE € / Stück

Druckminderer Tafeln mit Premium Plus Druckminderer



Hauptdruckminderer Tafeln
aus Edelstahl

mit 1 CO2 Hauptdruckminderer 3 bar
und Hochdruckschlauch

24P0001H0034

1

315,64 €

mit 1 N2 Hauptdruckminderer 3 bar
und Hochdruckschlauch

24P0001H0034N2

1

344,88 €



Zwischendruckminderer Premium Plus Tafeln Bier 3 bar
komplett montiert, Verbindungen aus Edelstahlrohr
und Zapfkopfhalter für KEG Köpfe, ohne Absperrhähne

mit Wandhalter aus Edelstahl

7mm

2 leitig 470 x 470mm

24P0002-3070

1

398,84 €

3 leitig 715 x 470mm

24P0003-3070

1

641,24 €

4 leitig 960 x 470mm

24P0004-3070

1

847,28 €

5 leitig 960 x 470mm

24P0005-3070

1

1.034,32 €

6 leitig 960 x 470mm

24P0006-3070

1

1.114,56 €

10mm

2 leitig 470 x 470mm

24P0002-3100

1

398,84 €

3 leitig 715 x 470mm

24P0003-3100

1

641,24 €

4 leitig 960 x 470mm

24P0004-3100

1

847,28 €

5 leitig 960 x 470mm

24P0005-3100

1

1.034,32 €

6 leitig 960 x 470mm

24P0006-3100

1

1.114,56 €



Zwischendruckminderer Premium Plus Tafeln Bier 3 bar
komplett montiert, Verbindungen aus Edelstahlrohr
und Zapfkopfhalter für KEG Köpfe, mit Absperrhähne

mit Absperrhahn aus Edelstahl

7mm

2 leitig 470 x 470mm

24P0002A3070

1

478,12 €

3 leitig 715 x 470mm

24P0003A3070

1

691,76 €

4 leitig 960 x 470mm

24P0004A3070

1

914,64 €

5 leitig 960 x 470mm

24P0005A3070

1

1.118,52 €

6 leitig 960 x 470mm

24P0006A3070

1

1.322,40 €

10mm

2 leitig 470 x 470mm

24P0002A3100

1

478,12 €

3 leitig 715 x 470mm

24P0003A3100

1

691,76 €

4 leitig 960 x 470mm

24P0004A3100

1

914,64 €

5 leitig 960 x 470mm

24P0005A3100

1

1.118,52 €

6 leitig 960 x 470mm

24P0006A3100

1

1.322,40 €

Frachtfrei ab € 150,00 netto Warenwert innerhalb Deutschland - außer Kühlgeräte

Druckminderer Tafeln AfG Premium Plus

Bestell-Nr. VPE € / Stück

Druckminderer Tafeln mit Premium Plus Druckminderer



Hauptdruckminderer Tafeln
aus Edelstahl

mit 1 CO2 Hauptdruckminderer 7 bar
und Hochdruckschlauch

24P0001H0012

1

364,12 €

mit 1 N2 Hauptdruckminderer 7 bar
und Hochdruckschlauch

24P0001H0012N2

1

351,88 €



Zwischendruckminderer Premium Plus Tafeln AfG 7 bar

komplett montiert, Verbindungen aus Edelstahlrohr
und Zapfkopfhalter für KEG Köpfe, ohne Absperrhähne

mit Wandhalter aus Edelstahl

7mm

2 leitig 470 x 470mm

24P0002-7070

1

412,22 €

3 leitig 715 x 470mm

24P0003-7070

1

593,24 €

4 leitig 960 x 470mm

24P0004-7070

1

783,28 €

5 leitig 960 x 470mm

24P0005-7070

1

954,32 €

6 leitig 960 x 470mm

24P0006-7070

1

1.125,36 €

10mm

2 leitig 470 x 470mm

24P0002-7100

1

412,22 €

3 leitig 715 x 470mm

24P0003-7100

1

593,24 €

4 leitig 960 x 470mm

24P0004-7100

1

783,28 €

5 leitig 960 x 470mm

24P0005-7100

1

954,32 €

6 leitig 960 x 470mm

24P0006-7100

1

1.125,36 €



Zwischendruckminderer Premium Plus Tafeln AfG 7 bar

komplett montiert, Verbindungen aus Edelstahlrohr
und Zapfkopfhalter für KEG Köpfe, mit Absperrhähne

mit Absperrhahn aus Edelstahl

7mm

2 leitig 470 x 470mm

24P0002A7070

1

510,12 €

3 leitig 715 x 470mm

24P0003A7070

1

739,76 €

4 leitig 960 x 470mm

24P0004A7070

1

978,64 €

5 leitig 960 x 470mm

24P0005A7070

1

1.198,52 €

6 leitig 960 x 470mm

24P0006A7070

1

1.418,40 €

10mm

2 leitig 470 x 470mm

24P0002A7100

1

510,12 €

3 leitig 715 x 470mm

24P0003A7100

1

739,76 €

4 leitig 960 x 470mm

24P0004A7100

1

978,64 €

5 leitig 960 x 470mm

24P0005A7100

1

1.198,52 €

6 leitig 960 x 470mm

24P0006A7100

1

1.418,40 €



Frachtfrei ab € 150,00 netto Warenwert innerhalb Deutschland - außer Kühlgeräte

MICRO MATIC **Druckminderer**
für Batteriebau

Bestell-Nr. **VPE** **€ / Stück**

Druckminderer Premium



CO2 Hauptdruckminderer
für Batteriebau

1 leitig, 3 bar
Abgang 3/4"

24-0301B0034 1 111,70 €

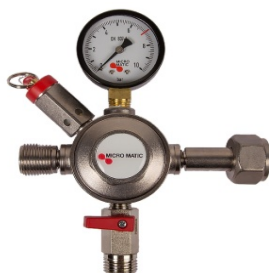

CO2 Hauptdruckminderer
für Batteriebau

1 leitig, 7 bar
Abgang 1/2"

24-0701B0012 1 111,70 €

Druckminderer Premium Plus



CO2 Hauptdruckminderer
für Batteriebau

1 leitig, 3 bar
Abgang 3/4"

24P0301B0034 1 119,85 €



CO2 Hauptdruckminderer
für Batteriebau

1 leitig, 7 bar
Abgang 1/2"

24P0701B0012 1 119,85 €



Wandhalter

Wandhalter für Hauptdruckminderer

25-0001-0001 1 7,76 €

Druckminderer Tafeln Premium und Zubehör

Bestell-Nr. VPE € / Stück



AfG Druckminderer Tafel

1 Premium Hauptdruckminderer,
2 Premium Zwischendruckminderer Anschluss rechts,
CO2 Verteiler, mit Schlauchhalter für 6 Produkte und Hochdruckschlauch
bitte die Maße der Schläuche angeben 6,7, 7,0 oder 10,0mm

5 leitiger CO2 Verteiler	24-XXX1-7050	1	Preis auf Anfrage
6 leitiger CO2 Verteiler	24-XXX1-7060	1	Preis auf Anfrage
7 leitiger CO2 Verteiler	24-XXX1-7070	1	Preis auf Anfrage
8 leitiger CO2 Verteiler	24-XXX1-7080	1	Preis auf Anfrage



Kombi Druckminderer Tafel

1 Premium Hauptdruckminderer 0-6 / 3 bar
2 Premium Hauptdruckminderer 0-10 / 7 bar
1 Premium Zwischendruckminderer 7 bar Anschluss rechts,
CO2 Verteiler und Hochdruckschlauch

5 leitiger CO2 Verteiler	24-0001-7305	1	785,38 €
6 leitiger CO2 Verteiler	24-0001-7306	1	787,57 €
7 leitiger CO2 Verteiler	24-0001-7307	1	791,74 €
8 leitiger CO2 Verteiler	24-0001-7308	1	800,92 €



Kombi Druckminderer Tafel

2 Premium Hauptdruckminderer 0-6 / 3 bar
1 Premium Hauptdruckminderer 0-10 / 7 bar
1 Premium Zwischendruckminderer 7 bar Anschluss rechts,
CO2 Verteiler und Hochdruckschlauch

5 leitiger CO2 Verteiler	24-0001-3704	1	785,38 €
6 leitiger CO2 Verteiler	24-0001-3705	1	787,57 €
7 leitiger CO2 Verteiler	24-0001-3706	1	791,74 €
8 leitiger CO2 Verteiler	24-0001-3707	1	800,92 €



Hochdruckschläuche

CO2

1m - 2 x Mutter	24-0000-0013	1	58,50 €
1m - 1 x Mutter, 1 x Außengewinde	24-0000-0015	1	52,40 €
2m - 1 x Mutter, 1 x Außengewinde	24-0000-0009	1	69,90 €
1m - 1 x Handanzugsmutter, 1 x Außenge.	24-0000-0008	1	81,30 €
2m - 1 x Handanzugsmutter, 1 x Außenge.	24-0000-0007	1	100,20 €

N2

1m - 1 x Mutter, 1 x Außengewinde	24-0000-0016	1	62,40 €
2m - 1 x Mutter, 1 x Außengewinde	24-0000-0017	1	81,30 €

Manometer, Anweisung, Dokumentation

Bestell-Nr. VPE € / Stück

Ersatz-Manometer Abschluß 1/4"



0- 6 / 3 bar
0- 10 / 7 bar
0-250 / 30 bar

24-0700-0063 1 9,64 €
24-0700-0107 1 9,64 €
24-0700-0250 1 12,60 €

Einbaumanometer



0- 6 / 3 bar
0- 10 / 7 bar

24-0800-0063 1 31,38 €
24-0800-0107 1 31,38 €



Warnschild Gas

Aufkleber

72-0182A0240 1 17,60 €



Betriebsanweisung

Aufkleber

72-0240A0184 1 13,00 €



Betriebsbuch / Dokumentation

Für eine Getränkeschankanlage
VE 10 Stück

72-0021-0297 1 7,20 €

Inklusive ausführlicher Gefährdungsbeurteilung
nach BGN ASI 10.33.1/09 (Stand: 2014)

gem. BetrSichV ArbschG, LFBG,
BGV, BGR, ASI und DIN 6650

Flach-Zapfköpfe

Kelleranstich

Thekenanstich

Reihenschaltung

Bestell-Nr.
VPE
€ / Stück

25-0000FK058

1

76,60 €

25-0000FT058

1

100,80 €

25-0000FR058

1

124,32 €

Kombi-Zapfköpfe

Kelleranstich

Thekenanstich

Reihenschaltung

25-000KOK058

1

80,66 €

25-000KOT058

1

105,20 €

25-000KOR058

1

124,32 €

Korb-Zapfköpfe

Kelleranstich

Thekenanstich

Reihenschaltung

25-0000KK058

1

63,88 €

25-0000KT058

1

88,20 €

25-0000KR058

1

100,60 €

Bestell-Nr.
VPE
€ / Stück
Ersatzteile

Rückschlagskugel

26-0058-0699

1

2,66 €

Kugelsicherung

26-0058-0524

1

0,64 €

Lippenventil

26-0058-0436

1

1,34 €

6-Kantmutter 3/4" mit Einstich 34x7mm

26-0058-0472

1

9,60 €

Schauglas für Rückschlagsicherung

26-0058-0547

1

1,56 €

O-Ring für Stößel (Flach)

26-0058-0542

1

0,46 €

Hauptdichtung (Flach & Kombi)

26-0058-0539

1

5,42 €

Dichtung für Stößel (Korb)

26-0058-0433

1

2,88 €

O-Ring für Stößel (Korb)

26-0058-0526

1

0,38 €

Hauptdichtung (Korb)

26-0058-0521

1

2,88 €

Dichtung am Stößel (Kombi)

26-0058-0433

1

2,88 €

Handgriff

26-0058-0101

1

17,02 €

ANALOX

Gaswarngeräte

	Analox Aspida	69
	Analox Ax 50/50M	64
	Analox Ax60+ CO2 1-Raum Überwachung	66
	Analox Ax60+ CO2 Erweiterungsset	66
	Analox Ax60+ O2 1-Raum Überwachung	66
	Analox Ax60+ O2 Erweiterungsset	66
	CO2 Sensoreinheit	67
	Datenausgang	67
	Ersatz Steuergerät	65
	Externe Alarmhupe 92db 230V AC	65 / 68
	Externes Xenon-Blitzlicht	65 / 68
	Mini-Druckminderer 05 - 1l/Min	68
	Mobiles Gaswarngerät CO2Buddy	69
	O2 Sensoreinheit	67
	Potenzialfreie Relaiskontakte bis 2A	65
	Prüfadapter	68
	Prüfgase	68
	Schutzkorb Ax60+	68
	Schutzkorb Ax50	65
	Spritzwasserschutz für Ax50 und Ax60+	65 / 68
	Zusätzliche Fernanzeige	65



ANALOX

Gaswarngeräte

Bestell-Nr. VPE € / Stück

Analox Ax 50/50M SK 419-002



Mit dem Gaswarngerät Analox Ax50 (1-Raum) oder Ax50M (2-Raum), baumustergeprüft nach DIN 6653-2, können Sie beruhigt aufatmen, denn es bietet eine schnelle spezifische Reaktion auf Kohlendioxid. Das Gerät verfügt über drei Alarmstufen (Voralarm, Hauptalarm, Störung) und gewährleistet ein sicheres Betreten und Arbeiten in Gefahrenbereichen.

- Optische und akustische Warnung innerhalb und außerhalb des Gefahrenbereichs
- eigene Fehler-Funktionsprüfung
- wartungsfrei
- kein Sensortausch
- Schutzart IP 65
- 15 Jahre Garantie auf den Infrarotsensor
- 2 Jahre Gerätegarantie
- kalibriert und verkabelt zur Fernanzeige
- steckerfertig
- mit Fernanzeige

Analox Ax 50 1 Raum Überwachung	85-0003-0202	1	631,60 €
Analox Ax 50M 2 Raum Überwachung	85-0003-0203	1	1.064,38 €

ANALOX

Gaswarngeräte

Bestell-Nr. VPE € / Stück

Ersatz Steuergerät



Ersatz Steuergerät

85-0003-0200 1 558,06 €

Zusätzliche Fernanzeige



1 Raum

85-0003-0207 1 153,58 €

2 Raum

85-0003-0205 1 204,40 €

Potenzialfreie Relaiskontakte bis 2A



Einzelrelais auf Voralarm

85-0003-0211 1 131,84 €

Doppelrelais auf Vor- und Hauptalarm

85-0003-0311 1 263,68 €

Schutzkorb Ax50

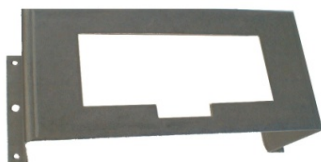

Edelstahl

85-0003-0210 1 25,76 €

Externes Xenon-Blitzlicht 230V AC



Blitzlicht

85-0003-0213 1 107,12 €

Externe Alarmhupe 92db 230V AC



Alarmhupe

85-0003-0225 1 88,58 €

Spritzwasserschutz für Ax50 und Ax60+



Splashguard

85-0003-0227 1 23,18 €

ANALOX

Gaswarngeräte



Das Ax60+ ist ein Gaswarngerät zur Überwachung von Sauerstoff und Kohlendioxid. Das Ax60+ bietet die zusätzliche Funktion eines modularen O₂-Sensors, der ein Frühwarnsystem sowohl für Sauerstoffmangel als auch für Sauerstoffanreicherung umfasst. Die Sensoren für CO₂ und O₂ sind austauschbar und können als Teil eines Multipoint-/ Multigas- Mess- und Alarmsystems voll integriert werden.

Der CO₂-Sensor ist standardmäßig so eingestellt, dass er bei 1,5 % CO₂ einen Voralarm, bei 3 % CO₂ einen Hauptalarm und bei über acht Stunden gemessenen 0,5 % CO₂ einen zeitgewichteten Mittelwertalarm auslöst.

Der O₂-Sensor ist standardmäßig so eingestellt, dass er sowohl bei 19,5 % als auch bei 18 % einen Tiefalarm und bei 23 % einen Hochalarm auslöst.

Die Schwellenwerte des Alarms können von einer fachkundigen Person geändert werden. Warnungen werden durch hoch sichtbare LED-Blitzleuchten und akustischen Alarm gemeldet. Pro Zentralsdisplay können 4 Sensoren (CO₂ und O₂ kombiniert) und bis zu 8 Alarmanzeigen angeschlossen werden.

Baumustergeprüft nach DIN 6653-2. Analox Ax60+ ist SK zertifiziert.

Bestell-Nr. VPE € / Stück



Analox Ax60+ CO₂ 1-Raum Überwachung

Starterkit bestehend aus:
1 x Zentralsdisplay inkl. 2 Alarmrelais,
1 x Sensoreinheit CO₂,
1 x Alarmanzeige LED

85-0003-0240 1 752,72 €



Analox Ax60+ CO₂ Erweiterungsset

Erweiterungsset bestehend aus:
1 x Sensoreinheit CO₂,
1 x Alarmanzeige LED

85-0003-0241 1 493,16 €



Analox Ax60+ O₂ 1-Raum Überwachung

Starterkit bestehend aus:
1 x Zentralsdisplay inkl. 2 Alarmrelais,
1 x Sensoreinheit O₂,
1 x Alarmanzeige LED

85-0003-0243 1 1.589,80 €



Analox Ax60+ O₂ Erweiterungsset

Erweiterungsset bestehend aus:
1 x Sensoreinheit O₂,
1 x Alarmanzeige LED

85-0003-0244 1 1.330,24 €

Bestell-Nr. VPE € / Stück



CO2 Sensoreinheit

Überwachtes Gas: Kohlenstoffdioxid
 CO2 von 0,1 - 5 %
 Standard-Alarmeinstellungen: bei 0,5 % (8 Std. TWA), 1,5%, 3,0 %
 Garantie Sensor 15 Jahre (Infrarotsensor)
 Schutzart IP55

CO2 Sensoreinheit 85-0003-0255 1 338,28 €



O2 Sensoreinheit

O2 von 0,1 - 25 %
 Standard-Alarmeinstellungen: bei 18%, 19,5 %, 23 %
 Garantie Sensor 5 Jahre abgestuft (elektrochemischer Sensor)
 Schutzart IP55

O2 Sensoreinheit 85-0003-0256 1 1.176,66 €









Datenausgang

Überwachung in Echtzeit und Kommunikationsschnittstelle zur Anbindung an Gebäudeleitsysteme
 Leistungsmerkmale: 4-20mA Ausgang (4-Kanal, 1 pro Sensor) und MODBUS RTU
 Übermittlung der tatsächlichen Werte, Informationen und Fehlerdiagnose von jedem einzelnen Sensor
 Einfache Installation - Erweiterung an bestehende Ax60+ Gaswarnsysteme mittels mitgeliefertem Kabel möglich.

Datenausgang 85-0003-0259 1 1.051,66 €

ANALOX

Gaswarngeräte

		Bestell-Nr.	VPE	€ / Stück
	Schutzkorb Ax60+			
	Edelstahl	85-0003-0310	1	22,46 €
	Externes Xenon-Blitzlicht			
	Blitzlicht 230V AC Blitzlicht 12V DC für Ax60+	85-0003-0213 85-0003-0245	1 1	112,48 € 112,48 €
	Externe Alarmhupe 92db 230V AC			
Alarmhupe	85-0003-0225	1	93,00 €	
	Spritzwasserschutz für Ax50 und Ax60+			
Splashguard	85-0003-0227	1	23,18 €	
	Mini-Druckminderer 0,5 - 1l/Min			
einstellbar 0,5 - 1 Liter Gas pro Minute für Prüfgas	85-0003-0216	1	176,40 €	
	Prüfadapter			
für Analox CO2 Sensor	85-0003-0228	1	173,04 €	
	Prüfgase			
1L Aluminium Druckdose Fülldruck ca. 12 bar 20 Gaseliter				
Prüfgas 1,8%	85-0003-0217	1	112,46 €	
Prüfgas 3,5%	85-0003-0218	1	112,46 €	
Nullgas 99,99% Stickstoff / 12 Gaseliter	85-0003-0219	1	112,46 €	



Analog Aspida

Bestell-Nr.

VPE

€ / Stück

Mit Sicherheit mobil

Mit dem mobilen Gaswarngerät Aspida können Sie beruhigt aufatmen. Die drei Produktvarianten (Warngerät für Kohlendioxid oder Sauerstoffmangel, sowie Kombigerät) sichern eine schnelle, spezifische Reaktion. Das Gerät verfügt über zwei bzw. vier Alarmstufen und gewährleistet im mobilen Einsatz ein sicheres Betreten und Arbeiten in Gefahrenbereichen.

optischer und akustischer Alarm bei 0,5/1,5/4,0 %
und 0,5 % TWA bei CO₂

optischer und akustischer Alarm bei 18/19,5 % bei O₂

mit „Totmann/Panik“ Alarm *

Konzentrationsanzeige über OLED/Display

AA-Akkus aufladbar, Schutzklasse IP 65

innerhalb einer Minute betriebsbereit

alle Daten über USB auslesbar

* es handelt sich bei dem O₂ Sensor um einen elektro-chemischen Sensor, der alle 2-3 Jahre ausgetauscht werden muss. Im Bedarfsfall wird dies durch das Gerät angezeigt.

Aspida CO ₂	85-0003-0230	1	1.266,44 €
Aspida O ₂	85-0003-0231	1	1.266,44 €
Aspida CO ₂ /O ₂	85-0003-0232	1	1.757,32 €



Mobiles Gaswarngerät CO2Buddy

Minimaler Einsatz für maximale Sicherheit

Das mobile Gaswarngerät CO2Buddy wurde entwickelt um Kohlendioxid (CO₂) zu erkennen und vor gefährlichen Werten in engen Räumen zu warnen. Es bietet kontinuierlichen Schutz für diejenigen die in einer Umgebung arbeiten, in der ein erhöhter CO₂ Wert möglich ist z.B. Brauer, Servicetechniker und Auslieferungsfahrer. Dieses kleine, handliche Gerät kann einfach an einer Tasche, einem Gürtel oder an einem Schlüsselband befestigt werden.

Der CO2Buddy verfügt über eine optische und akustische Alarmierung sowie einen Vibrationsalarm. Die mögliche Frischluft Kalibrierung rundet das Konzept dieses Warngerätes ab und lässt im Grunde keine Alternative offen.

max. Gewicht 70g; Abmessungen 74,4 x 62,6 x 33,3 mm
LCD Anzeige Alarm, Frischluftkalibrierung, IP 54
wieder aufladbare Akkubatterie (ca. 12h Betriebsdauer/Ladung)
Aufladbar über Micro-USB; Batteriewarnung
Ein-Knopf-Bedienung, geringer Wartungsaufwand
TWA Alarm bei 0,5%, unterstützte Alarmkonfigurationen:
1,5% + 3%, 0,5% + 1,5%, 1,5% + 4% und 1% + 2%
Alarmanzeige optisch, akustisch und durch Vibration
Befestigung möglich an Tasche, Gürtel oder Schlüsselband







CO2Buddy	85-0003-0247	1	826,26 €
----------	--------------	---	----------

Biertüllen, Überwurfmutter, Schlauchverbinder Wandhalter, Absperrhähne und Dichtungen



Blinddichtung - Vollscheibe	77
Blindmutter	74
Dichtungen	77
Dichtungen für 15mm Tüllen	77
Doppelgewindenippel Messing vernickelt	75
Durchgangsverschraubung	77
Edelstahl - 90° Bögen	75
Edelstahl - Bierabsperrhahn	76
Edelstahl - Biertüllen flachdichtend	72-73
Edelstahl - Biertüllen mit Ansatz	72
Edelstahl - Doppelgewindenippel	75
Edelstahl - Dreiwegehahn	76
Edelstahl - Durchgangsverschraubung	77
Edelstahl - Flachmuttern	75
Edelstahl - Flügelmuttern	74
Edelstahl - Gewindestück	77
Edelstahl - Überwurfmutter	74
Edelstahl - Verbinder Bier gerade	75
Edelstahl - Wandabsperrhahn	76
Edelstahl - Wandhalter	76
Edelstahl - Y-Stück	75
Flügelmuttern	74
Flügelmuttern Sondergrößen	74
Hohe Überwurfmutter 5/8"	74
Quetschverschraubung	77
Sechskant Flachmuttern	75
TDS-Tüllen	73
Überwurfmuttern	74
Überwurfmuttern Sondergrößen	74
Y-Stück Messing vernickelt	75

Biertüllen

			Bestell-Nr.	VPE	€ / Stück
Edelstahl - Biertüllen mit Ansatz			Standard		
	gerade	Maße			
	4mm CO2	3,0 x 4,4	26-0058-0040	100	1,88 €
	4mm Bier	4,0 x 5,0	26-0058-0040B	100	2,00 €
	7mm	6,8 x 8,2	26-0058-0070	100	1,88 €
	10mm	9,8 x 11,3	26-0058-0100	100	1,88 €
	gebogen				
	4mm CO2	3,0 x 4,6	26-0058-1040	100	2,54 €
	4mm Bier	4,0 x 6,0	26-0058-1040B	100	2,54 €
	7mm	6,8 x 8,2	26-0058-1070	100	2,78 €
	10mm	9,8 x 11,3	26-0058-1100	100	2,78 €
Edelstahl - Biertüllen mit Ansatz			Sondergrößen		
	gerade	Maße			
	5mm	5,0 x 7,2	26-0058-0050D	10	3,52 €
	7mm	7,0 x 9,5	26-0058-0070D	10	1,88 €
	10mm	10,0 x 12,6	26-0058-0100D	10	3,14 €
	12,7mm	12,0 x 15,0	26-0058-0120D	10	6,88 €
	15mm	15,0 x 17,3	26-0058-0150	1	10,64 €
	19mm	19,0 x 21,0	26-0058-0190	1	99,28 €
	gebogen				
	5mm	5,0 x 7,2	26-0058-1050D	10	4,44 €
	12,7mm	12,0 x 15,0	26-0058-1200D	10	7,94 €
	15mm	15,0 x 18,0	26-0058-1150	1	19,96 €
19mm	19,0 x 21,5	26-0058-1190	1	171,38 €	
	gebogen 75°				
	5mm Bier	5,0 x 7,2	26-0058-1050B	10	4,58 €
10mm Bier	10,0 x 12,0	26-0058-1100B	10	4,70 €	
6,8 x 8,2					
	gebogen 45°				
	7mm	6,8 x 8,2	26-0058-4570	10	3,44 €
10mm	9,8 x 11,3	26-0058-4510	10	3,58 €	
Edelstahl - Biertüllen flachdichtend					
	gerade	Maße			
	6mm	6,0 x 8,0	26-0058-0060-FD	10	5,94 €
	7mm	6,8 x 7,7	26-0058-0070-F	10	3,10 €
	7mm	7,0 x 9,5	26-0058-0070-FD	10	3,14 €
	7mm	9,5 x 11,2	26-0058-0100-F	10	3,44 €
	10mm	10,0 x 13,0	26-0058-0100-FD	10	3,46 €

Biertüllen, TDS-Tüllen und Dichtungen-TDS

Bestell-Nr. VPE € / Stück

Edelstahl - Biertüllen flachdichtend

gebogen



6mm	6,0 x 7,5	26-0058-1060-F	10	5,54 €
7mm	6,8 x 7,7	26-0058-1070-F	10	5,88 €
10mm	10,0 x 13,0	26-0058-1100-F	10	5,74 €

TDS-Tüllen

gerade



4mm	3,7 x 5,6	26-0058T0040	10	5,70 €
7mm	6,9 x 8,5	26-0058T0070	10	5,70 €
10mm	9,9 x 11,5	26-0058T0100	10	5,70 €

gebogen



4mm	3,7 x 5,6	26-0058T1040	10	7,30 €
7mm	6,9 x 8,5	26-0058T1070	10	7,30 €
10mm	9,9 x 11,5	26-0058T1100	10	7,30 €

Dichtungen für TDS-Tüllen



Zylindrisch	7mm - 7mm	26-0034-0070	10	0,76 €
Zylindrisch	7mm - 10mm	26-0034-1070	10	0,76 €
Zylindrisch	10mm - 10mm	26-0034-0100	10	0,76 €



Flach	7mm - 7mm	26-0034F0070	10	0,76 €
Flach	7mm - 10mm	26-0034F1070	10	0,76 €
Flach	10mm - 10mm	26-0034F0100	10	0,76 €



Dichtung für Zapfkopf	7mm	26-0034Z0070	10	0,76 €
Dichtung für Zapfkopf	10mm	26-0034Z0100	10	0,76 €

Überwurfmuttern und Flügelmuttern

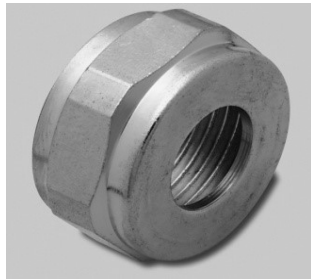

Überwurfmuttern Messing vernickelt

	Bestell-Nr.	VPE	€ / Stück
1/2"	26-0012-0000	10	1,00 €
5/8"	26-0058-0000	100	0,86 €
3/4"	26-0034-0000	100	1,24 €

Überwurfmuttern Messing vernickelt

Sondergrößen

1/2" mit 14,0mm Bohrung	26-0012-0010	10	1,28 €
1/2" mit 16,5mm Bohrung	26-0012-0011	10	1,28 €
5/8" für SW 24	26-0058-0024	10	1,38 €
5/8" mit 16,5mm Bohrung	26-0058-0165	10	1,08 €
5/8" mit 17,0mm Bohrung	26-0058-0170	10	1,08 €
3/4" mit 16,5mm Bohrung	26-0034-0165	10	1,36 €
3/4" für Biertülle 15mm	26-0034-0015	10	3,60 €



Hohe Überwurfmutter 5/8" Messing vernickelt

5/8" für Quetschverschraubung	26-0058H0000	10	1,38 €
-------------------------------	--------------	----	--------

Edelstahl - Überwurfmutter

5/8"	26-0058-0000VA	10	3,20 €
3/4"	26-0034-0000VA	10	3,44 €



Flügelmuttern Messing vernickelt

Standard

1/2"	26-0012-0001	10	1,00 €
5/8"	26-0058-0001	100	1,00 €
3/4"	26-0034-0001	100	1,24 €

Flügelmuttern Messing vernickelt

Sondergrößen

5/8" mit 18,0mm Bohrung	26-0058-0181	10	1,44 €
5/8" mit durchgehendem Gewinde	26-0058-0010	10	2,48 €
3/4" mit 16,0mm Bohrung	26-0034-0160	10	1,54 €
3/4" mit 16,5mm Bohrung	26-0034-1165	10	1,34 €
3/4" für Biertülle 15mm	26-0034-0002	10	5,90 €



Edelstahl - Flügelmuttern

5/8"	26-0058-0001VA	10	3,34 €
3/4"	26-0034-0001VA	10	3,68 €



Blindmutter Messing vernickelt

3/8"	25-0038G0000	10	4,11 €
5/8"	25-0058G0000VA	10	4,29 €

Schlauchverbinder Bier, Flachmuttern und Sonstiges

			Bestell-Nr.	VPE	€ / Stück
	Edelstahl - Verbinder Bier gerade				
	4,0 mm i.D.	4,0 x 5,5	26-1000-0040B	10	1,54 €
	5,0 mm i.D.	5,0 x 7,0	26-1000-0050B	10	1,60 €
	6,0 mm i.D.	6,0 x 8,0	26-1000-0060B	10	1,62 €
	7,0 mm i.D.	6,8 x 7,8	26-1000-0070B	10	1,64 €
	10,0 mm i.D.	9,8 x 11,3	26-1000-0098B	10	2,80 €
	10,0 mm i.D.	10,0 x 12,0	26-1000-0100B	10	1,78 €
15,0 mm i.D.	15,0 x 17,0	26-1000-0150	10	11,50 €	
	Edelstahl - 90° Bögen				
	2x 5,0 mm i.D.	5,0 x 7,0	26-1004-0050B	10	2,50 €
	2x 6,0 mm i.D.	6,0 x 8,0	26-1004-0060B	10	2,50 €
	2x 7,0 mm i.D.	7,0 x 9,0	26-1004-0070B	10	2,66 €
	2x 10,0 mm i.D.	10,0 x 12,4	26-1004-0100B	10	3,16 €
	Sechskant Flachmuttern Messing vernickelt				
	G1/2"		25-0012G0001	10	1,34 €
	G5/8"		25-0058G0001	10	1,32 €
	Edelstahl - Flachmuttern				
	G5/8"	Edelstahl	25-0058G0001VA	10	1,70 €
	Edelstahl Y-Stück				
	2x 5/8" a.G. x 1x 5/8" i.G.	Edelstahl	26-0058-2058VA	1	58,06 €
	Y-Stück Messing vernickelt				
	2x 5/8" a.G. x 1x 5/8" i.G.		26-0058-2058	1	13,80 €
	Edelstahl - Doppelgewindenippel 5/8"				
	7,0 mm		26-0058-0758VA	1	5,02 €
	10,0 mm		26-0058-1058VA	1	5,02 €
	Doppelgewindenippel Messing vernickelt 5/8"				
	7,0 mm		26-0058-0758	1	3,68 €
	10,0 mm		26-0058-1058	1	3,68 €

Wandhalter und Absperrhähne

		Bestell-Nr.	VPE	€ / Stück
	Edelstahl - Wandhalter			
	7 mm i.D. 2 x 5/8" a.D. 10 mm i.D. 2 x 5/8" a.D.	25-0058W1007 25-0058W1010	1 1	14,54 € 14,54 €
	Edelstahl - Bierabsperrhahn			
	7 mm i.D. 5/8" i.D x 5/8" a.D. 10 mm i.D. 5/8" i.D x 5/8" a.D.	25-0058-0007 25-0058-0010	1 1	25,00 € 25,00 €
	Edelstahl - Wandabsperrhahn			
	7 mm i.D. 2 x 5/8" a.D. 10 mm i.D. 2 x 5/8" a.D.	25-0058-1007 25-0058-1010	1 1	43,00 € 43,00 €
	Edelstahl - Bierabsperrhahn mit Tülle für Zapfkopf			
	gebogen 90°			
	Absperrhahn 5/8" 7mm i.D. Absperrhahn 5/8" 10mm i.D.	25-0058-1077 25-0058-1110	1 1	51,46 € 51,46 €
	gerade			
	Absperrhahn 5/8" 7mm i.D. Absperrhahn 5/8" 10mm i.D.	25-0058-0077 25-0058-0110	1 1	42,08 € 49,14 €
	Edelstahl - Dreiwegehahn			
	7 mm i.D. 3 x 5/8" a.D. 10 mm i.D. 3 x 5/8" a.D.	25-0058-3007 25-0058-3010	1 1	70,90 € 70,90 €

Durchgangsverschraubungen und Dichtungen









		Bestell-Nr.	VPE	€ / Stück	
	Edelstahl - Durchgangsverschraubung				
	7 mm - 5/8" - 40 mm lang	26-0058-0740VA	1	11,48 €	
	7 mm - 5/8" - 80 mm lang	26-0058-0780VA	1	18,24 €	
	7 mm - 5/8" - 120 mm lang	26-0058-0720VA	1	28,16 €	
	10 mm - 5/8" - 40 mm lang	26-0058-1004VA	1	12,16 €	
	10 mm - 5/8" - 80 mm lang	26-0058-1080VA	1	18,24 €	
	10 mm - 5/8" - 120 mm lang	26-0058-1020VA	1	28,16 €	
	Durchgangsverschraubung Messing vernickelt				
	7 mm - 5/8" - 40 mm lang	26-0058-0740	1	6,72 €	
	7 mm - 5/8" - 80 mm lang	26-0058-0780	1	13,32 €	
	7 mm - 5/8" - 120 mm lang	26-0058-0720	1	20,80 €	
	10 mm - 5/8" - 40 mm lang	26-0058-1004	1	6,72 €	
	10 mm - 5/8" - 80 mm lang	26-0058-1080	1	13,32 €	
	10 mm - 5/8" - 120 mm lang	26-0058-1020	1	20,80 €	
	Edelstahl - Gewindestück				
	10 mm i.D. 2 x 5/8" a.D. - 40 mm lang	26-0058G1040	1	10,64 €	
	Quetschverschraubung Messing vernickelt				
	für CO2 Schlauch 4,0 mm mit Bund für Flügel oder Überwurfmutter	26-0004-0058	10	3,90 €	
	Quetschverschraubung Messing vernickelt				
	für CO2 Schlauch 4,0 mm mit G 1/4" Gewinde	26-0004-0014	10	3,00 €	
	Dichtungen VE 100 Stück				
	PE für 1/2" natur	13 x 18 x 3	26-0012P0000	100	8,48 €
	PE für 5/8" natur	13 x 20 x 3	26-0034P0000	100	10,48 €
	Gummi für 5/8" schwarz	13 x 20 x 3	26-0034S0000	100	9,00 €
	PVC für 5/8" klar	13 x 20 x 3	26-0034W0000	100	10,48 €
	PE für 3/4" natur	13 x 23 x 2	26-0034P0034	100	10,00 €
	Blinddichtung - Vollscheibe				
	PE für 5/8" natur	20 x 4	26-0058B0000	10	1,10 €
	Dichtungen für 15mm Tüllen				
	Flachdichtung	17 x 23 x 3,0	26-0017-0030	1	1,36 €
	O-Ring	17 x 22 x 2,5	10-0000-0004	1	0,60 €

AfG Überwurfmutter, Schlauchnippel, Verbinder, Umkehrbögen, Y- Stücke, T-Stücke und Adapter



Adapter lang Messing vernickelt	85
Blindmuttern AfG Messing vernickelt	79
Dichtungen	80
Doppelgewindenippel Messing vernickelt	85
Edelstahl - 90° Bögen	82
Edelstahl - 90° Bögen mit Reduzierung	82
Edelstahl - 90° Schlauchnippel	80
Edelstahl - Adapter	85
Edelstahl - Adapter	86
Edelstahl - Adapter lang	86
Edelstahl - Getränkeverbinder 6-leitig	86
Edelstahl - h-Stücke	82
Edelstahl - Reduzierverbinder gerade	81
Edelstahl - Reduzierverbinder gerade kurze	81
Edelstahl - Schlauchnippel AfG	79-80
Edelstahl - Schlauchverbinder gerade	80
Edelstahl - Sirupnippel für Shurflo Pumpe	87
Edelstahl - Sodawasserverteiler	87
Edelstahl - Stecktülle gebogen	84
Edelstahl - Stecktülle gerade	84
Edelstahl - T-Stücke	83
Edelstahl - T-Stücke mit Gewinde	83
Edelstahl - T-Stücke mit Reduzierung	83
Edelstahl - T-Stücke mit Vergrößerung	83
Edelstahl - Umkehrbogen 180°	81
Edelstahl - Umkehrbogen 180° m. Abgang	82
Edelstahl - Verbindungsrohr	86
Edelstahl - Verschlussstopfen	83
Edelstahl - Wasserverteiler 1 Eingang	84
Edelstahl - Wasserverteiler 2 Eingängen	84
Edelstahl - X-Stücke	87
Edelstahl Blindmuttern AfG	79
Edelstahl Stecktülle 45° gebogen	84
O-Ring für Stecktülle	84
O-Ring für Verschlussstopfen	87
Sechskant Flachmuttern	79
Tülle mit Bund und Ansatz	87
Überwurfmuttern AfG	79
Verschlussstopfen Messing vernickelt	87

AfG Überwurfmuttern, Flachmuttern und Nippel

			Bestell-Nr.	VPE	€ / Stück	
	Überwurfmuttern AfG Messing vernickelt					
	7/16" UNF	3 - 7,6 mm	25-0716-0760	100	0,52 €	
	7/16" UNF	8 mm	25-0716-0800	100	0,54 €	
	1/2" BSF	3 - 8,0 mm	25-0012-3080	100	0,72 €	
	1/2" BSF	10 mm	25-0012-0100	100	0,62 €	
		5/8" UNF	8 - 10,0 mm	25-0058-8100	10	1,98 €
5/8" UNF		13 mm	25-0058-0130	10	2,56 €	
5/8" UNF		13 mm - SW 22	25-0058-0131	10	2,56 €	
	Edelstahl Blindmuttern AfG					
	7/16" UNF Edelstahl		25-0716-0000	10	2,50 €	
	1/2" BSF Edelstahl		25-0012-0000	10	2,88 €	
	5/8" UNF Edelstahl		25-0058-0000	1	8,26 €	
	Blindmuttern AfG Messing vernickelt					
	7/16" UNF Messing vernickelt		25-0716-0000-MS	10	2,00 €	
	1/2" BSF Messing vernickelt		25-0012-0000-MS	10	2,00 €	
	5/8" UNF Messing vernickelt		25-0058-0000-MS	10	2,00 €	
	Sechskant Flachmuttern Messing vernickelt					
	Flachmutter Sechskant 7/16" UNF		25-0716-0001	10	0,52 €	
	Flachmutter Sechskant 1/2" BSF		25-0012-0001	10	0,52 €	
	Edelstahl - Schlauchnippel AfG					
	7/16" UNF	3,0 mm i.D.	26-0716-0030	10	1,14 €	
	7/16" UNF	4,0 mm i.D.	26-0716-0040	100	0,90 €	
	7/16" UNF	6,0 mm i.D.	26-0716-0060	100	0,90 €	
	7/16" UNF	6,7 mm i.D.	26-0716-0067	100	0,90 €	
	7/16" UNF	7,0 mm i.D.	26-0716-0070	100	0,90 €	
	7/16" UNF	8,0 mm i.D.	26-0716-0080	100	0,92 €	
		1/2" BSF	4,0 mm i.D.	26-0012-0040	100	0,92 €
		1/2" BSF	5,0 mm i.D.	26-0012-0050	100	0,92 €
		1/2" BSF	6,0 mm i.D.	26-0012-0060	100	0,90 €
1/2" BSF		6,7 mm i.D.	26-0012-0067	100	0,90 €	
1/2" BSF		7,0 mm i.D.	26-0012-0070	100	0,90 €	
1/2" BSF		8,0 mm i.D.	26-0012-0080	100	0,90 €	
	1/2" BSF	10,0 mm i.D.	26-0012-0100	100	0,92 €	
	5/8" UNF	8,0 mm i.D.	26-0058U0080	10	2,40 €	
	5/8" UNF	10,0 mm i.D.	26-0058U0100	10	2,72 €	
	5/8" UNF	13,0 mm i.D.	26-0058U0130	10	3,44 €	
	G1/4"	6,7 mm i.D.	26-0014-0067	10	1,08 €	
	G1/4"	7,0 mm i.D.	26-0014-0070	10	1,08 €	

AfG Nippel gerade, gebogen und VA Verbinder



Edelstahl - Schlauchnippel AfG mit Dichtring

		Bestell-Nr.	VPE	€ / Stück
1/2" BSF	4,0 mm i.D.	26-0012D0040	100	1,14 €
1/2" BSF	5,0 mm i.D.	26-0012D0050	100	1,14 €
1/2" BSF	6,0 mm i.D.	26-0012D0060	100	1,14 €
1/2" BSF	6,7 mm i.D.	26-0012D0067	100	1,14 €
1/2" BSF	7,0 mm i.D.	26-0012D0070	100	1,14 €
1/2" BSF	8,0 mm i.D.	26-0012D0080	100	1,20 €
1/2" BSF	10,0 mm i.D.	26-0012D0100	100	1,20 €



Edelstahl - Schlauchnippel mit Überwurfmutter 90° gebogen

1/2" BSF	3,0 mm i.D.	26-0012-1030	10	5,70 €
1/2" BSF	4,0 mm i.D.	26-0012-1040	10	5,70 €
1/2" BSF	6,0 mm i.D.	26-0012-1060	10	6,32 €
1/2" BSF	6,7 mm i.D.	26-0012-1067	10	6,32 €
1/2" BSF	7,0 mm i.D.	26-0012-1070	10	6,32 €
1/2" BSF	8,0 mm i.D.	26-0012-1080	10	6,92 €
1/2" BSF	10,0 mm i.D.	26-0012-1100	10	19,30 €
7/16" UNF	6,7 mm i.D.	26-0716-1067	10	6,12 €
7/16" UNF	7,0 mm i.D.	26-0716-1070	10	6,12 €
7/16" UNF	10,0 mm i.D.	26-0716-1100	10	7,89 €
5/8" UNF	8,0 mm i.D.	26-0058U1080	10	7,56 €
5/8" UNF	10,0 mm i.D.	26-0058U1100	10	8,70 €

AfG-Anschlußteil



G 5/8" i.D. x 7/16" UNF a.D.	25-0058-0716	1	17,60 €
G 5/8" i.D. x 1/2" BSF a.D.	25-0058-0012	1	17,60 €

Dichtungen



Weiss 7/16"	26-0716W0000	100	0,10 €
Rot 1/2"	26-0012R0000	100	0,10 €
Schwarz 5/8"	26-0058S0000	10	0,20 €



Edelstahl - Schlauchverbinder gerade

3,0 mm	26-1000-0030	10	1,92 €
4,0 mm	26-1000-0040	10	1,18 €
5,0 mm	26-1000-0050	10	1,42 €
6,0 mm	26-1000-0060	10	1,42 €
6,7 mm	26-1000-0067	10	1,42 €
7,0 mm	26-1000-0070	10	1,46 €
8,0 mm	26-1000-0080	10	1,64 €
9,5 mm	26-1000-0095	10	2,80 €
10,0 mm	26-1000-0100	10	1,78 €
12,7 mm	26-1000-0130	10	3,54 €
15,0 mm	26-1000-0150	10	11,50 €

Reduzierverbinder und Umkehrbögen



Edelstahl - Reduzierverbinder gerade

	Bestell-Nr.	VPE	€ / Stück
6,0 x 4,0 mm i.D.	26-1001-0000	10	2,26 €
6,7 x 3,0 mm i.D.	26-1001-0013	10	2,26 €
6,7 x 4,0 mm i.D.	26-1001-0001	10	2,40 €
7,0 x 3,0 mm i.D.	26-1001-0014	10	2,34 €
7,0 x 4,0 mm i.D.	26-1001-0011	10	2,48 €
8,0 x 4,0 mm i.D.	26-1001-0002	10	2,34 €
8,0 x 6,0 mm i.D.	26-1001-0009	10	2,48 €
8,0 x 6,7 mm i.D.	26-1001-0003	10	2,48 €
8,0 x 7,0 mm i.D.	26-1001-0012	10	3,00 €
10,0 x 4,0 mm i.D.	26-1001-0015	10	3,20 €
10,0 x 5,0 mm i.D.	26-1001-0016	10	3,20 €
10,0 x 6,0 mm i.D.	26-1001-0007	10	3,00 €
10,0 x 6,7 mm i.D.	26-1001-0004	10	3,00 €
10,0 x 7,0 mm i.D.	26-1001-0010	10	2,82 €
10,0 x 8,0 mm i.D.	26-1001-0005	10	3,88 €
12,0 x 10,0 mm i.D.	26-1001-0017	10	4,62 €
12,7 x 10,0 mm i.D.	26-1001-0006	10	4,62 €
15,0 x 10,0 mm i.D.	26-1001-0008	10	11,56 €



Edelstahl - Reduzierverbinder gerade kurze Version 30mm lang

6,0 x 4,0 mm i.D.	26-1001-0018	10	2,26 €
6,7 x 4,0 mm i.D.	26-1001-0019	10	3,00 €
7,0 x 4,0 mm i.D.	26-1001-0020	10	3,00 €
10,0 x 6,0 mm i.D.	26-1001-0021	10	3,00 €
10,0 x 6,7 mm i.D.	26-1001-0022	10	3,20 €
10,0 x 7,0 mm i.D.	26-1001-0023	10	3,20 €
10,0 x 8,0 mm i.D.	26-1001-0024	10	3,66 €
12,0 x 10,0 mm i.D.	26-1001-0025	10	4,62 €
12,7 x 10,0 mm i.D.	26-1001-0026	10	4,62 €
15,0 x 10,0 mm i.D.	26-1001-0027	10	11,56 €



Edelstahl - Umkehrbogen 180° ohne Abgang

2x 6,7 mm i.D.	26-1002-0067	10	2,88 €
2x 7,0 mm i.D.	26-1002-0070	10	2,88 €
2x 8,0 mm i.D.	26-1002-0080	10	2,88 €
2x 10,0 mm i.D.	26-1002-0100	10	2,88 €
2x 12,0 mm i.D.	26-1002-0120	10	9,66 €
2x 12,7 mm i.D.	26-1002-0130	10	10,24 €
2x 15,0 mm i.D.	26-1002-0150	10	17,18 €

Umkehrbögen mit Abgang, 90° Bögen und h-Stücke



Edelstahl - Umkehrbogen 180° mit Abgang

	Bestell-Nr.	VPE	€ / Stück
2x 6,0 x 6,0 mm i.D.	26-1002-0001	1	5,60 €
2x 6,0 x 8,0 mm i.D.	26-1002-0013	1	5,48 €
2x 6,0 x 10,0 mm i.D.	26-1002-0024	1	6,60 €
2x 6,7 x 6,7 mm i.D.	26-1002-0003	1	5,60 €
2x 6,7 x 8,0 mm i.D.	26-1002-0014	1	5,48 €
2x 6,7 x 10,0 mm i.D.	26-1002-0015	1	6,60 €
2x 7,0 x 7,0 mm i.D.	26-1002-0002	1	5,60 €
2x 7,0 x 8,0 mm i.D.	26-1002-0016	1	5,48 €
2x 7,0 x 10,0 mm i.D.	26-1002-0017	1	6,60 €
2x 8,0 x 6,7 mm i.D.	26-1002-0005	1	6,10 €
2x 8,0 x 7,0 mm i.D.	26-1002-0004	1	6,10 €
2x 8,0 x 8,0 mm i.D.	26-1002-0011	1	5,54 €
2x 10,0 x 4,0 mm i.D.	26-1002-0006	1	6,18 €
2x 10,0 x 6,7 mm i.D.	26-1002-0007	1	6,56 €
2x 10,0 x 7,0 mm i.D.	26-1002-0023	1	5,56 €
2x 10,0 x 8,0 mm i.D.	26-1002-0009	1	6,56 €
2x 10,0 x 10,0 mm i.D.	26-1002-0008	1	5,56 €
2x 10,0 x 3 x 10,0 mm i.D.	26-1002-0018	1	8,56 €
2x 12,7 x 10,0 mm i.D.	26-1002-0022	1	9,42 €
2x 12,7 x 12,7 mm i.D.	26-1002-0012	1	9,42 €

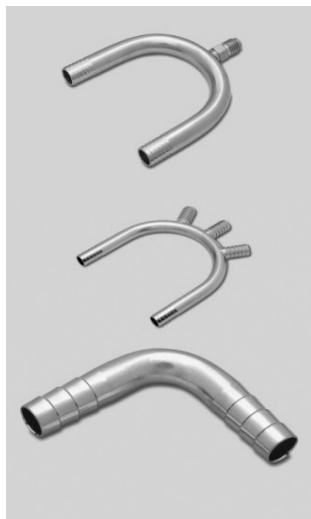

Edelstahl - Umkehrbogen 180° mit Gewindeabgang

2x 9,5 x 7/16" UNF Gewinde	26-1002-0019	1	14,16 €
2x 10,0 x 7/16" UNF Gewinde	26-1002-0020	1	14,16 €
2x 13,0 x 7/16" UNF Gewinde	26-1002-0021	1	17,02 €

Edelstahl - 90° Bögen

2x 4,0 mm i.D.	26-1004-0040	10	2,36 €
2x 6,7 mm i.D.	26-1004-0067	10	2,44 €
2x 7,0 mm i.D.	26-1004-0070	10	2,50 €
2x 8,0 mm i.D.	26-1004-0080	10	2,96 €
2x 9,5 mm i.D.	26-1004-0095	10	3,16 €
2x 10,0 mm i.D.	26-1004-0100	10	3,16 €
2x 12,7 mm i.D.	26-1004-0130	10	6,20 €

Edelstahl - 90° Bögen mit Reduzierung







10,0 x 6,7 mm i.D.	26-1004-0002	10	6,20 €
10,0 x 7,0 mm i.D.	26-1004-0003	10	6,20 €
12,7 x 10,0 mm i.D.	26-1004-0001	10	6,52 €



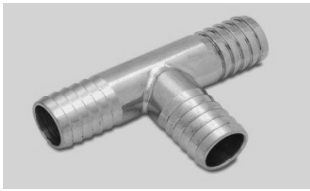

Edelstahl - h-Stücke

3x 6,7 mm i.D. - 33 mm breit	26-1005-0067	10	5,28 €
3x 6,7 mm i.D. - 43 mm breit	26-1005L0067	10	5,60 €
2 x 10,0 mm i.D. x 6,7mm - 38mm breit	26-1005-1067	10	6,92 €

T-Stücke und Verschlussstopfen

		Bestell-Nr.	VPE	€ / Stück
	Edelstahl - T-Stücke			
	3x 4,0 mm i.D.	26-1003-0040	10	3,84 €
	3x 6,0 mm i.D.	26-1003-0060	10	4,06 €
	3x 1/4"	26-1003-0063	10	4,16 €
	3x 6,7 mm i.D.	26-1003-0067	10	4,06 €
	3x 7,0 mm i.D.	26-1003-0070	10	4,56 €
	3x 8,0 mm i.D.	26-1003-0080	10	5,54 €
	3x 9,5 mm i.D.	26-1003-0095	10	5,22 €
	3x 10,0 mm i.D.	26-1003-0100	10	5,08 €
3x 13,0 mm i.D.	26-1003-0130	10	8,88 €	
	Edelstahl - T-Stücke mit Reduzierung			
	2x 6,0 x 4,0 mm i.D.	26-1003-0007	10	4,92 €
	2x 6,7 x 4,0 mm i.D.	26-1003-0001	10	4,92 €
	2x 7,0 x 4,0 mm i.D.	26-1003-0008	10	4,92 €
	2x 8,0 x 4,0 mm i.D.	26-1003-0002	10	5,28 €
	2x 8,0 x 6,7 mm i.D.	26-1003-0003	10	5,16 €
	2x 8,0 x 7,0 mm i.D.	26-1003-0009	10	5,16 €
	2x 10,0 x 4,0 mm i.D.	26-1003-0004	10	6,52 €
	2x 10,0 x 6,0 mm i.D.	26-1003-0006	10	6,92 €
	2x 10,0 x 6,7 mm i.D.	26-1003-0005	10	6,92 €
	2x 10,0 x 7,0 mm i.D.	26-1003-0011	10	6,92 €
		Edelstahl - T-Stücke mit Vergrößerung		
2x 7,0 x 10,0 mm i.D.		26-1003-0010	10	6,40 €
	Edelstahl - T-Stücke mit Gewinde			
	3 x 7/16" UNF a.D.	24-0001-3716	10	11,08 €
	3 x 1/2" BSF a.D.	24-0001-3012	10	11,08 €
	3 x 5/8" UNF a.D.	24-0001-3058	10	17,98 €
	2 x 6,0 x 1 x 7/16" UNF	24-0001-2060	10	6,26 €
	2 x 6,7 x 1 x 7/16" UNF	24-0001-2067	10	6,26 €
	2 x 7,0 x 1 x 7/16" UNF	24-0001-2070	10	6,26 €
	Edelstahl - Verschlussstopfen			
	4,0 mm	26-1006-0040	10	1,26 €
	6,7 mm	26-1006-0067	10	1,28 €
	7,0 mm	26-1006-0070	10	1,28 €
	9,5 mm	26-1006-0095	10	1,60 €
10,0 mm	26-1006-0100	10	1,60 €	

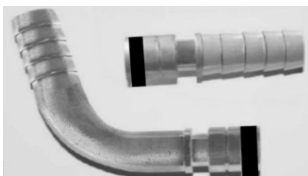
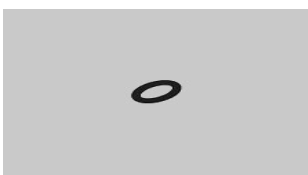
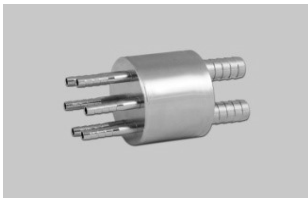



Stecktülle und Sodawasserverteiler

		Bestell-Nr.	VPE	€ / Stück
	Edelstahl - Stecktülle gerade mit O-Ring			
	Stecktülle 4,0 mm	26-1014-0004	10	2,72 €
	Stecktülle 6,0 mm	26-1014-0006	10	2,92 €
	Stecktülle 6,7 mm	26-1014-0067	10	2,92 €
	Stecktülle 7,0 mm	26-1014-0007	10	2,92 €
	Stecktülle 8,0 mm	26-1014-0008	10	3,14 €
	Edelstahl - Stecktülle gebogen mit O-Ring			
	Stecktülle 4,0 mm	26-1015-0004	10	5,64 €
	Stecktülle 6,0 mm	26-1015-0006	10	5,64 €
	Stecktülle 6,7 mm	26-1015-0067	10	5,64 €
	Stecktülle 7,0 mm	26-1015-0007	10	5,64 €
	Stecktülle 8,0 mm	26-1015-0008	10	5,44 €
	Edelstahl Stecktülle 45° gebogen mit O-Ring			
	Stecktülle 6,7 mm	26-1015-0067S01	10	5,64 €
	Stecktülle 7,0 mm	26-1015-0007S01	10	5,64 €
	O-Ring für Stecktülle			
	Ersatz O-Ring für Stecktülle	26-1015-0000	10	0,40 €
	Edelstahl - Sodawasserverteiler mit 2 Eingängen			
	2x 10mm Eingang, 4x 4mm Abgang	26-0210W0044	1	40,78 €
	2x 10mm Eingang, 6x 4mm Abgang	26-0210W0064	1	37,92 €
	2x 10mm Eingang, 8x 4mm Abgang	26-0210W0084	1	44,86 €
	2x 10mm Eingang, 10x 4mm Abgang	26-0210W0104	1	62,18 €
	2x 13mm Eingang, 6x 4mm Abgang	26-0213W0064	1	40,96 €
	2x 13mm Eingang, 8x 4mm Abgang	26-0213W0084	1	44,86 €
	Edelstahl - Sodawasserverteiler mit 1 Eingang			
	1x 8mm Eingang, 6x 4mm Abgang	26-0108W0064	1	40,78 €
	1x 10mm Eingang, 6x 4mm Abgang	26-0110W0064	1	40,78 €





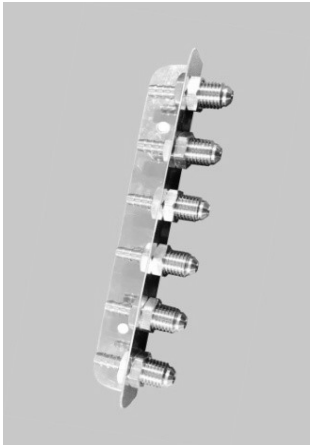

Edelstahl Adapter und Messing Adapter

		Bestell-Nr.	VPE	€ / Stück
Edelstahl - Adapter				
	1/2" BSF a.D. x 1/2" BSF a.D.	24-0001-1212	10	3,86 €
	1/2" BSF a.D. x 1/2" BSF a.D. 14x20mm	24-0001L1212	10	7,34 €
	1/2" BSF a.D. x 7/16" UNF a.D.	24-0001-1216	10	7,10 €
	1/2" BSF a.D. x 1/4" NPT a.D.	24-0001-1214	10	4,86 €
	1/2" BSF a.D. x 3/8" NPT a.D.	24-0001-1238	10	5,08 €
	1/2" BSF a.D. x G 1/4" a.D.	24-0001-1412	10	6,06 €
	1/2" BSF a.D. x G 3/8" a.D.	24-0001G1238	10	7,14 €
	5/8" UNF a.D. x 5/8" UNF a.D.	24-0001-5858	10	5,22 €
	5/8" UNF a.D. x 7/16" UNF a.D.	24-0001-5816	10	5,84 €
	5/8" UNF a.D. x 3/8" NPT a.D.	24-0001-5838	10	5,84 €
	7/16" UNF a.D. x 7/16" UNF a.D.	24-0001-1616	10	3,86 €
	7/16" UNF a.D. x 1/2" BSF a.D.	24-0001-1216	10	7,10 €
	7/16" UNF a.D. x 1/4" NPT a.D.	24-0001-1614	10	4,86 €
	7/16" UNF a.D. x 3/8" NPT a.D.	24-0001-1638	10	7,26 €
	7/16" UNF a.D. x G 1/4" a.D.	24-0001G1614	10	5,64 €
	7/16" UNF a.D. x G 3/8" a.D.	24-0001G1638	10	7,59 €
	1/4" NPT a.D. x 1/4" NPT a.D.	24-0001-1414	10	6,06 €
	3/4" NPT a.D. x G3/4" a.D.	24-0000-3434	1	15,96 €
	1/2" BSF i.D. x 7/16" UNF a.D.	24-0001-7162	10	5,08 €
	1/2" BSF i.D. x G 3/4" a.D.	24-0001-3414	1	14,40 €
	7/16" UNF i.D. x 1/2" BSF a.D.	24-0001-2716	10	5,08 €
	5/8" UNF i.D. x G 1/2" a.D.	24-0001-5812	1	14,40 €
	5/8" UNF i.D. x G 3/4" a.D.	24-0001-5834	1	14,40 €
	G5/8" i.D. x G3/4" a.D.	24-0001-3458	1	13,60 €
	Messing - Adapter			
	G3/4" i.D. x G5/8" a.D.	24-0001-3458-MS	1	18,54 €
	Adapter lang Messing vernickelt			
	1/2" BSF a.D. x 10,0mm 22mm lang	24-0001L1200	10	4,22 €
	Doppelgewindenippel Messing vernickelt			
	1/4" NPT a.D. x 1/4" NPT a.D.	24-0001-1414MS	10	2,82 €
	G1/4" a.D. x G1/4" a.D.	26-0014-0014	10	3,52 €
	1/4" NPT a.D x 1/2" BSF a.D.	24-0001-1214MS	10	2,52 €
	3/8" NPT a.D x 3/8" NPT a.D.	24-0001-3838	10	5,60 €

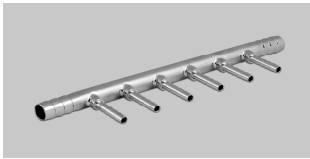
Edelstahl Adapter und Getränkeverbinder

		Bestell-Nr.	VPE	€ / Stück
	Edelstahl - Adapter			
	7/16" UNF a.D. x 4,0 mm	24-0001-1604	10	5,64 €
	7/16" UNF a.D. x 6,7 mm	24-0001-1667	10	5,64 €
	7/16" UNF a.D. x 7,0 mm	24-0001-1670	10	5,64 €
	7/16" UNF a.D. x 10,0 mm	24-0001-1610	10	7,74 €
	1/2" BSF a.D. x 6,7 mm	24-0001-1267	10	5,64 €
	1/2" BSF a.D. x 7,0 mm	24-0001-1270	10	5,64 €
	1/2" BSF a.D. x 10,0 mm	24-0001-1200	10	7,74 €
	5/8" UNF a.D. x 6,7 mm	24-0001-5867	1	7,64 €
	5/8" UNF a.D. x 7,0 mm	24-0001-5870	1	7,64 €
	5/8" UNF a.D. x 10,0 mm	24-0001-5800	1	9,62 €
	G 1/4" a.D. x 4,0 mm	24-0001-1440	10	3,70 €
	G 1/4" a.D. x 6,7 mm	24-0001-1467	10	3,70 €
	G 1/4" a.D. x 7,0 mm	24-0001-1470	10	3,70 €
	G 1/4" a.D. x 10,0 mm	24-0001-1400	10	3,70 €
	3/8" NPT a.D. x 7,0mm	24-0001-3870	1	5,10 €
	3/8" NPT a.D. x 10,0mm	24-0001-3810	1	5,31 €
	Edelstahl - Adapter lang			
	1/2" BSF aD. x 4,0mm 22mm lang	24-2201-1240	10	8,66 €
	1/2" BSF aD. x 6,7mm 22mm lang	24-2201-1267	10	8,66 €
	1/2" BSF aD. x 7,0mm 22mm lang	24-2201-1270	10	8,66 €
	1/2" BSF aD. x 10,0mm 22mm lang	24-2201-1200	10	8,66 €
	Edelstahl - Verbindungsrohr mit Überwurfmutter			
	2 x 1/2" BSF, 50mm lang	25-0012-0012	1	6,34 €
	Edelstahl - Getränkeverbinder 6-leitig			
	mit Wandbefestigung			
	1/2" BSF a x 4,0 mm	24-2206-1240	1	56,90 €
	1/2" BSF a x 6,7 mm	24-2206-1267	1	56,90 €
	1/2" BSF a x 7,0 mm	24-2206-1270	1	56,90 €
1/2" BSF a x 10,0 mm	24-2206-1200	1	56,90 €	

Sodawasserverteiler, X-Stücke, Tülle BSF 1/2" und Sirupnippel für Shurflo Pumpe

	Bestell-Nr.	VPE	€ / Stück	
 <p>Edelstahl - Sodawasserverteiler Eingang 2 x 10 mm</p>	1-fach - Ausgang 1 x 4 mm	26-1016-0001	1	4,82 €
	2-fach - Ausgang 2 x 4 mm	26-1016-0002	1	7,64 €
	3-fach - Ausgang 3 x 4 mm	26-1016-0003	1	10,46 €
	4-fach - Ausgang 4 x 4 mm	26-1016-0004	1	13,08 €
	5-fach - Ausgang 5 x 4 mm	26-1016-0005	1	15,90 €
	6-fach - Ausgang 6 x 4 mm	26-1016-0006	1	18,62 €
	 <p>Edelstahl - X-Stücke</p>	4x 4,0 mm i.D.	26-1007-0040	10
4x 6,0 mm i.D.		26-1007-0060	10	5,64 €
4x 6,7 mm i.D.		26-1007-0067	10	6,52 €
4x 7,0 mm i.D.		26-1007-0070	10	6,52 €
4x 10,0 mm i.D.		26-1007-0100	10	8,02 €
4x 7/16" UNF a.D.		26-1007-0716	10	19,65 €
 <p>Tülle Messing vernickelt mit Bund und Ansatz</p>	1/2" BSF für G1/2" Anschlüsse	26-0058-0012	10	4,02 €
 <p>Edelstahl - Sirupnippel für Shurflo Pumpe gebogen mit Bund und O-Ring</p>	6,7mm	26-0000-0067	10	10,12 €
	8,0mm	26-0000-0080	10	10,12 €
	10,0mm	26-0000-0100	10	10,12 €
 <p>Verschlussstopfen Messing vernickelt</p>	G1/4" Gewinde mit O-Ring	26-0014-0000	1	1,12 €
 <p>O-Ring für Verschlussstopfen</p>	Ersatz O-Ring	10-0000-0005	1	0,30 €

Kunststoff Adapter, T-Stücke und Kreuze Steckkupplungen und Rückschlagventile Schlauchklemmen, Schlauchklemmzange und Pythonschere

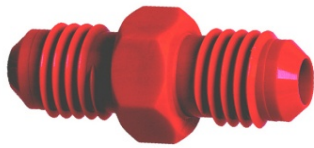

CC-Kupplung 91



Kunststoff Adapter 89

Kunststoff Kreuz 89

Kunststoff T-Stück 89

Oetiker Schlauchklemmzange 92

Pythonschere 92

Rückschlagventile 83

Schlauchklemmen Edelstahl 92

Steckkupplungen 90



Kunststoff Adapter, T-Stücke und Kreuze

Bestell-Nr. VPE € / Stück

Kunststoff Adapter



2x 7/16" UNF grün

26-0716-0002

10

0,54 €



2x 1/2" BSF rot

26-0012-0002

10

0,68 €



1x 1/2" BSF, 1 x 7/16" UNF grau

26-0012-7162

10

0,54 €

Kunststoff T-Stück



3x 7/16" UNF grün

26-0716-0003

10

2,20 €

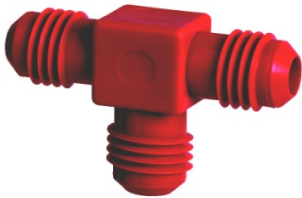

3x 1/2" BSF rot

26-0012-0003

10

2,20 €

Kunststoff Kreuz



4x 7/16" UNF grün

26-0716-0004

10

1,30 €



4x 1/2" BSF rot

26-0012-0004

10

1,30 €

Steckkupplungen und Rückschlagventile

Bestell-Nr. VPE € / Stück

Steckkupplungen



NC Getränk 7/16" UNF

72-0716-0000

1

7,90 €



NC Getränk 6,7mm

72-0716-0067

1

8,02 €



NC Gas 7/16" UNF

72-0716-0002

1

7,90 €



NC Gas 6,7mm

72-0716-0003

1

8,02 €



CC Getränk 1/2 BSF

72-0012-0000

1

8,02 €



CC Gas 1/2 BSF

72-0012-0002

1

8,00 €

Rückschlagventile



NC 7/16"

72-0716-0001

1

7,36 €



CC 1/2"

72-0012-0001

1

7,36 €

Steckkupplungen CC

Bestell-Nr. VPE € / Stück

CC-Kupplung gerade



rot	72-0000-0001	1	5,96 €
weiß	72-0000-0002	1	5,96 €
blau	72-0000-0003	1	6,12 €
grün	72-0000-0004	1	6,12 €
gelb	72-0000-0005	1	6,12 €
orange	72-0000-0006	1	6,12 €
schwarz	72-0000-0007	1	6,12 €

CC-Kupplung gebogen 90°



rot	72-0002-0001	1	5,96 €
weiß	72-0002-0002	1	6,12 €
blau	72-0002-0003	1	6,12 €
grün	72-0002-0004	1	6,12 €
gelb	72-0002-0005	1	6,12 €
orange	72-0002-0006	1	6,12 €
schwarz	72-0002-0007	1	6,12 €

CC-Kupplung T-Stück



rot	72-0003-0001	1	5,96 €
weiß	72-0003-0002	1	6,12 €
blau	72-0003-0003	1	6,12 €
grün	72-0003-0004	1	6,12 €
gelb	72-0003-0005	1	6,12 €
orange	72-0003-0006	1	6,12 €
schwarz	72-0003-0007	1	6,12 €

CC-Kupplung VA



rot	72-0001-0001	1	6,18 €
weiß	72-0001-0002	1	6,36 €
blau	72-0001-0003	1	6,36 €
grün	72-0001-0004	1	6,36 €
gelb	72-0001-0005	1	6,36 €
orange	72-0001-0006	1	6,36 €
schwarz	72-0001-0007	1	6,36 €

Schlauchklemmen, Schlauchklemmzange, Pythonschere und Keramikmesser

Bestell-Nr. VPE € / Stück



Schlauchklemmen Edelstahl

5,3 - 6,5 mm	6,5	23-0001-5065	100	36,92 €
5,7 - 7,0 mm	7,0	23-0001-5070	100	27,82 €
6,8 - 8,0 mm	8,0	23-0001-5080	100	22,24 €
7,0 - 8,7 mm	8,7	23-0001-5087	100	22,76 €
7,3 - 9,0 mm	9,0	23-0001-5090	100	23,26 €
7,8 - 9,5 mm	9,5	23-0001-5095	100	23,26 €
8,3 - 10,0 mm	10,0	23-0001-5100	100	23,52 €
8,8 - 10,5 mm	10,5	23-0001-5105	100	23,76 €
9,2 - 10,9 mm	10,9	23-0001-5109	100	24,04 €
9,6 - 11,3 mm	11,3	23-0001-5113	100	24,04 €
10,1 - 11,8 mm	11,8	23-0001-5118	100	24,04 €
9,4 - 11,9 mm	11,9	23-0001-7119	100	24,04 €
9,8 - 12,3 mm	12,3	23-0001-7123	100	22,24 €
10,3 - 12,8 mm	12,8	23-0001-7128	100	24,04 €
10,8 - 13,3 mm	13,3	23-0001-7133	100	22,52 €
11,3 - 13,8 mm	13,8	23-0001-7138	100	24,04 €
11,5 - 14,0 mm	14,0	23-0001-7140	100	25,04 €
11,7 - 14,2 mm	14,2	23-0001-7142	100	24,28 €
12,0 - 14,5 mm	14,5	23-0001-7145	100	24,52 €
12,3 - 14,8 mm	14,8	23-0001-7148	100	24,78 €
12,8 - 15,3 mm	15,3	23-0001-7153	100	24,78 €
13,2 - 15,7 mm	15,7	23-0001-7157	100	25,04 €
13,5 - 16,0 mm	16,0	23-0001-7160	100	27,82 €
13,7 - 16,2 mm	16,2	23-0001-7162	100	27,82 €
14,1 - 16,6 mm	16,6	23-0001-7166	100	27,82 €
14,3 - 16,8 mm	16,8	23-0001-7168	100	27,82 €
14,5 - 17,0 mm	17,0	23-0001-7170	100	25,28 €
15,0 - 17,5 mm	17,5	23-0001-7175	100	25,56 €
14,6 - 17,8 mm	17,8	23-0001-7178	100	27,82 €
14,8 - 18,0 mm	18,0	23-0001-7180	100	27,82 €
15,3 - 18,5 mm	18,5	23-0001-7185	100	27,30 €
16,0 - 19,2 mm	19,2	23-0001-7192	100	30,40 €
16,6 - 19,8 mm	19,8	23-0001-7198	100	30,84 €
17,8 - 21,0 mm	21,0	23-0001-7210	100	31,12 €
20,9 - 24,1 mm	24,1	23-0001-7241	100	50,58 €
22,4 - 25,6 mm	25,6	23-0001-7256	100	55,62 €
23,9 - 27,1 mm	27,1	23-0001-7271	100	66,84 €
25,4 - 28,6 mm	28,6	23-0001-7286	100	136,84 €



Hochwertige Oetiker Schlauchklemmzange

mit Seitenschneider 11-0001-0002 1 78,00 €



Pythonschere

63mm 13-2000-0063 1 200,00 €
75mm 13-2000-0075 1 230,00 €

BIB-, Bier-, und Membranpumpen, Zubehör, Pumpenplatten und Druckerhöhungs Systeme



Bag-in-Box-Pumpe, Serie G55	94
Bag-in-Box-Pumpe, Serie G58	94
Bag-in-Box-Pumpe, Serie G80	94
Bag-in-Box-Pumpe, Serie T5000	94
Bag-in-Box-Pumpen	94 / 100
Beer Ace II mit Edelstahl Anschlüssen	100
Beer Ace II mit Kunststoff Anschlüssen	100
Befestigung von Vakuum-Umschaltventil	98
BevJet Compact	96
BevJet Doppel-Membranpumpen	96
BIB Umschaltventil	98
Bierpumpe, Serie G56	94
BW Plus Doppel-Membranpumpe	96
Clip für Shurflo Pumpe	101
Doppelmembranpumpen	96
Edelstahl-Sirupnippel	101
Förderstrom Umkehrventil für G56	98
K56 Druckerhöhungssystem	97
Kunststoff-Halterung für 8 Pumpen T5000	98
Kunststoff-Halterung für eine G-Pumpe	98
Kunststoff-Halterung für vier G-Pumpen	98
Kunststoff-Sirupnippel	101
Kunststoff-T-Stück für Gaseingang	100
Kunststoff-Tülle gerade für Gasausgang	100
Kunststoff-Winkel-Tülle für Gasausgang	100
Leerabschaltung	99
Luftkompressor	95
Membranpumpe, Serie RLF	96
Messing Anschlüsse mit Abschaltventil	99
Messing T-Stück mit Abschaltventil	99
Druckerhöhungssysteme Model 1 USG	97
Druckerhöhungssysteme Model 4 USG	97
Pumpenplatte für Beer Ace II Pumpe	100
Pumpenplatte G55	95
Pumpenplatte G56	95
Pumpenplatte T5000	95
R2830-Serie Druckerhöhungssysteme	97
Reinigungsadapter für Bierpumpe G56	94
Schalldämpfer für Shurflo Pumpe	101
Schlauchanschlüsse für G55	99
Schlauchanschlüsse für G56	99
Schlauchanschlüsse für G58	99
Schlauchanschlüsse für G80	99
Schlauchanschlüsse für T5000	99
Shurflo Bag-in-Box-Pumpe	100
Shurflo Carbonator-Pumpe	101
Vakuumumschalter für T5000	94
Vakuum-Umschaltventil BiB	98
Vakuum-Umschaltventil BiB winklig	98

Flojet BIB-, Bier-, und Membranpumpen

Bestell-Nr. VPE € / Stück

Bag-in-Box-Pumpen

Bag-in-Box-Pumpe, Serie T5000



T5000-130 Kunststoff Abgang	30-T500-0130	1	106,94 €
T5000-140 Edelstahl Abgang	30-T500-0140	1	109,14 €

Ersatzteil Vakuumumschalter



für T5000	30-2030-8130	1	43,00 €
-----------	--------------	---	---------

Bag-in-Box-Pumpe, Serie G55; G58 und G80 Pulpjet



3/8" Eingang - 1/4" Ausgang - G55	30-G551-012A	1	120,16 €
3/8" Eingang - 3/8" Ausgang - G55	30-G551-022A	1	120,16 €
3/8" Eingang - 1/4" Ausgang - G58	30-G581-022A	1	113,44 €
3/8" Eingang - 3/8" Ausgang - G80	30-G80E-022A	1	136,70 €

Bierpumpe, Serie G56



3/8" Eingang - 3/8" Ausgang - G56	30-G561-202E	1	122,36 €
-----------------------------------	--------------	---	----------

Reinigungsadapter für Bierpumpe G56



Mit dem Adapter kann die Pumpe bei der Reinigung mit Schwämmchen sehr schnell aus dem System genommen werden. Anschluss für Steck-Kupplung der G56 beidseitig

Reinigungsadapter	30-2038-1999	1	38,38 €
-------------------	--------------	---	---------

Pumpenplatten mit T5000, G55 und G56

Bestell-Nr. **VPE** **€ / Stück**

*Tafeln können auf Anfrage, nach Kundewunsch, abgeändert & konfiguriert werden



komplett verschlaucht

mit 5 Flojetpumpen	30-5000-0005	1	920,78 €
mit 6 Flojetpumpen	30-5000-0006	1	1.049,41 €



Pumpenplatte T5000

komplett verschlaucht
mit 5 bzw. 6 Gasabsperrhähnen zum austauschen der Pumpen

mit 5 Flojetpumpen	30-5000A0005	1	1.272,84 €
mit 6 Flojetpumpen	30-5000A0006	1	1.471,44 €



Pumpenplatte G55

komplett verschlaucht

mit 5 Flojetpumpen	30-G550-0005	1	959,14 €
mit 6 Flojetpumpen	30-G550-0006	1	1.085,52 €



Pumpenplatte G55

komplett verschlaucht
mit 5 bzw. 6 Gasabsperrhähnen zum austauschen der Pumpen

mit 5 Flojetpumpen	30-G550A0005	1	1.308,94 €
mit 6 Flojetpumpen	30-G550A0006	1	1.435,32 €

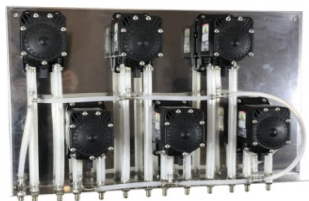

Pumpenplatte G56

komplett verschlaucht

mit 5 Flojetpumpen	30-G560-0005	1	959,14 €
mit 6 Flojetpumpen	30-G560-0006	1	1.085,52 €



Pumpenplatte G56

komplett verschlaucht
mit 5 bzw. 6 Gasabsperrhähnen zum austauschen der Pumpen

mit 5 Flojetpumpen	30-G560A0005	1	1.297,66 €
mit 6 Flojetpumpen	30-G560A0006	1	1.421,78 €



Luftkompressor

Trockenkompressor mit Tank Tank Kapazität: 2,5 l Druckbereich 0 - 6bar - max. 45l/min 230 V, 50 Hz, 580 W, 4,8 A Maße B/T/H: 201/418/328mm	30-0030-0000	1	1.254,76 €
--------------------------------------------------------------------------------------------------------------------------------------------------------	--------------	---	------------

Flojet BIB-, Bier-, und Membranpumpen

Bestell-Nr. VPE € / Stück

Doppelmembranpumpen



Membranpumpe, Serie RLF

3/8" Eingang - 3/8" Ausgang

30-RLFP222202D

1

156,32 €

3/8" Eingang - 3/8" Ausgang
für Glühweingeräte

30-RLF2X003VP

1

156,32 €

BevJet Doppel-Membranpumpen



BevJet

30-BIB5004A

1

235,98 €
11-00WB-POM0

Entwickelt für Ausschank von Wein, Fruchtsaft, Tee und diversen alkoholischen Getränken aus Fässern, Flaschen oder Bag-in-Box

- Leicht zu reinigen, verhindert Kontaminationen, ruhiger Lauf
 - Vakuum-Schalter - automatische Abschaltung, wenn Bag leer ist
- 230 v, 0,25 A, 50 hz

BevJet Compact

30-BLC3011000A

1

191,60 €



Kleine, kompakte Membranpumpe zur Förderung und Ausschank von Getränken in Bag-in-Box Anwendungen
230 v, 2,5 A, 50 hz

Pumpe ist nicht für den Einsatz für Flüssigkeiten mit Partikeln (Pulpe) geeignet.

BW Plus Doppel-Membranpumpe



BW Plus

32-BW5004-000A

1

319,48 €

- Ausschank von Wasser aus Ballon, speziell für Kaffeemaschinen, Automaten und Verkaufswagen
- Schwimmerschalter für automatisches Abschalten wenn Wasserballon leer ist
- Universelle Verschlusskappe und verstellbares Eintauchrohr
- 6 m Anschlusschlauch ¼

Flojet Druckerhöhungs Systeme K56 und R2830



K56 Druckerhöhungssystem

Bestell-Nr.	VPE	€ / Stück
30-K561-030A	1	791,52 €

- Liefert ständig Wasserdruck an Kaffeemaschinen, Filtersysteme, Carbonatoren und Eismaschinen
- Für Betrieb mit Luft, Stickstoff und CO₂ geeignet und über Gas-/Luft-Zufuhr regelbar
- Druckausgleichsbehälter mit 3,9 l Inhalt, für Wasseranforderungen ab 6 l/min
- Geringe Geräusentwicklung durch Verwendung von großem Schalldämpfer
- Leichte Installation mit Schnellverschlüssen

R2830-Serie Druckerhöhungssysteme

Das Flojet Druckerhöhungssystem kompensiert Lastspitzen und Schwankungen im Wasserdruck und sorgt damit für einen konstanten Wasserzulauf der Ausschankgeräte.

- Liefert ständig Wasserdruck an Kaffee- und Teemaschinen, Filtersysteme, Carbonatoren und Eismaschinen
- Schützt die Carbonatorpumpe vor Unterversorgung
- In 2 Ausführungen verfügbar
- Für Wasseranforderungen ab 4 l/min



Model 1 USG

30-R28302712	1	861,52 €
--------------	---	----------

Fördermenge Pumpe 5,7 l/min
 Tank 3,8 l/min
 Eingangsdruck max. 2,1 bar
 Förderdruck max. 6,0 bar
 selbstansaugend max. 2,0 m
 Spannung 24 V DC-Pumpe mit 230 V Netzteil
 Temperatur +5° C - +49° C
 Anschlüsse 3/8"
 Gewicht 5,6 kg
 Abmessungen 305 x 260 x 170 mm
 Zulassungen NSF, FDA, CE



Model 4 USG

30-R28302544	1	1.074,84 €
--------------	---	------------

Fördermenge Pumpe 5,7 l/min
 Tank 15 l/min
 Eingangsdruck max. 2,1 bar
 Förderdruck max. 6,0 bar
 selbstansaugend max. 2,0 m
 Spannung 24 V DC-Pumpe mit 230 V Netzteil
 Temperatur +5° C - +49° C
 Anschlüsse 3/8"
 Gewicht 11,6 kg
 Abmessungen 400 x 373 x 276 mm
 Zulassungen NSF, FDA, CE

Flojet BIB und Pumpen Zubehör

	Bestell-Nr.	VPE	€ / Stück
BIB Umschaltventil			
	Vakuumschaltventil BiB	30-1500-030A	1 48,28 €
	Vakuumschaltventil BiB winklig	30-1500-130A	1 50,68 €
	Befestigung von Vakuumschaltventil an Pumpe T5000		
	Für Befestigung von Vakuumschaltventil an Pumpe T5000	30-2100-0255B	1 6,00 €
	Kunststoff-Halterung für 8 Pumpen T5000		
	Kunststoff- Halterung	30-2100-0325A	1 68,28 €
	Kunststoff-Halterung für eine G-Pumpe		
	Kunststoff-Halterung	24-2098-2100A	1 12,12 €
	Kunststoff-Halterung für vier G-Pumpen		
	Kunststoff-Halterung	24-2100-0296A	1 57,92 €
	Förderstrom Umkehrventil für G56		
	Zur Änderung der Förderrichtung für Pumpe G65 z.B. für Reinigung	24-FRV0-001A	1 55,02 €

Flojet BIB und Pumpen Zubehör

Bestell-Nr. VPE € / Stück



Leerabschaltung

Optische Anzeige für leere Sirup-Leitungen, besonders geeignet für farblosem Sirup, 24 V, leuchtet, wenn Druck unter 0,9 bar fällt

1/4" (6,7 mm)	30-0209-5502	1	102,36 €
3/8" (9,5 mm)	30-0209-5540	1	102,36 €

Messing Anschlüsse mit Abschaltventil



Messing Anschluss gerade 1/4"	24-0151-0000	1	7,72 €
-------------------------------	--------------	---	--------



Messing Anschluss winklig 1/4"	24-0152-1000	1	9,58 €
--------------------------------	--------------	---	--------

Messing T-Stück mit Abschaltventil



1/4" (6,7 mm)	24-0152-0000	1	10,54 €
---------------	--------------	---	---------

Schlauchanschlüsse für T5000/G55/G58 und G80



1/4" (6,7 mm) gerade	Edelstahl	24-2032-4030	1	6,82 €
3/8" (9,5 mm) gerade	Edelstahl	24-2032-5030	1	6,82 €

3/8" gerade	Kunststoff	24-2032-5031	1	5,08 €
-------------	------------	--------------	---	--------



1/4" (6,7 mm) gebogen	Edelstahl	24-2060-7100	1	11,58 €
3/8" (9,5 mm) gebogen	Edelstahl	24-2060-8100	1	11,58 €

Schlauchanschlüsse für G56



3/8" (9,5 mm) gerade	Edelstahl	24-2100-0130A	1	10,14 €
----------------------	-----------	---------------	---	---------



3/8" (9,5 mm)	John Guest	24-2100-0229B	12	7,92 €
1/2" (12,7 mm)	John Guest	24-2100-0230B	12	12,14 €

weiteres Zubehör auf Anfrage

Shurflo Pumpen und Zubehör

Bestell-Nr. VPE € / Stück

Bierpumpen

Beer Ace II mit Edelstahl Anschlüssen

3/8" Eingang - 1/4" Ausgang	30-1662-5739	1	126,06 €
3/8" Eingang - 3/8" Ausgang	30-1662-5741	1	126,06 €

Beer Ace II mit Kunststoff Anschlüssen

3/8" Eingang - 1/4" Ausgang	30-1662-5700	1	116,18 €
3/8" Eingang - 3/8" Ausgang	30-1662-5701	1	116,18 €

Bag-in-Box-Pumpe mit Edelstahl Sirup Anschlüssen

3/8" Eingang - 3/8" Ausgang	30-1662-9628	1	116,18 €
-----------------------------	--------------	---	----------

Pumpenplatte für Beer Ace II Pumpe

Pumpenplatte für 5 Pumpen	30-0222-4305	1	35,84 €
Pumpenplatte für 6 Pumpen	30-0222-4306	1	38,30 €

Kunststoff-Tülle gerade für Gasausgang

Anschluss gerade 3/8"	30-0840-4214	1	5,20 €
-----------------------	--------------	---	--------

Kunststoff-Winkel-Tülle für Gasausgang

Anschluss gebogen 1/4"	30-0840-4206	1	5,20 €
------------------------	--------------	---	--------

Kunststoff-Winkel-Tülle für Gaseingang mit Rückschlagventil

Anschluss gebogen 1/4"	30-0840-3313	1	7,42 €
------------------------	--------------	---	--------

Kunststoff-T-Stück für Gaseingang mit Rückschlagventil

Anschluss 1/4"	30-R840-7802	1	7,66 €
----------------	--------------	---	--------

Shurflo Pumpen und Zubehör

		Bestell-Nr.	VPE	€ / Stück
	Clip für Gaseingang	30-0943-5950	1	2,62 €
	Edelstahl-Sirupnippel			
	gerade mit Bund und O-Ring Anschluss 1/4" Anschluss 3/8"	26-0000-0067 26-0000-0100	1 1	10,12 € 10,12 €
	gebogen mit Bund und O-Ring Anschluss 1/4" Anschluss 8,0mm Anschluss 3/8"	26-0000-1067 26-0000-1080 26-0000-1100	1 1 1	12,04 € 7,76 € 12,04 €
	Kunststoff-Sirupnippel			
	gerade mit Bund und O-Ring Anschluss 3/8"	30-R840-3800	1	5,20 €
	gebogen mit Bund und O-Ring Anschluss 3/8"	30-R840-4201	1	5,20 €
	Clip für Sirupnippel	30-0218-5200	1	2,62 €
	Schalldämpfer für Gasausgang	30-0840-8000	1	9,36 €
	Carbonator-Pumpe Druckerhöhungs- oder Carbonatorpumpe mit Rückschlagventil Dauermagnetmotor mit Thermoschutz Spannung: 230VAC, 50 Hz kein Druckschalter Bypass 100 PSI / 7 bar Maximaler Eingangsdruck 2,06 bar Maximale Flüssigkeitstemperatur 82 °C Selbstansaugend bis zu 2,5 m Anschlüsse 3/8" - 18 NPT Innengewinde	30-8095-951299	1	280,80 €

Carbonatormotoren, Dauerläufer, Carbonator-, Rührwerksmotorpumpen, Wasserfilterstation Digmesa Durchflussmesser, Filter und Zubehör



Aquastop	106
Carbonatormotor - Sisme	104
Carbonatormotor - Standard	104
Digmesa Durchflussmesser	105
Durchflussmesser 5/8" für Bier	105
Durchflussmesser 7/16" für Premix	105
Edelstahlpumpe	105
Everpure Wasserfilter	106
FHKU LCD Extern G3/8" Grivory	105
Fluid-o-Tech Pumpen	105
Messingpumpe mit Sieb	105
Rührwerksmotorpumpe 5m	105
Saber - Rührwerksmotorpumpe 6m	105
Umwälzmotor - Dauerläufer - klein	104
Umwälzmotor - Dauerläufer - Standard	104
Verschlussstopfen Messing vernickelt	106
Wandhalter	106
Wasserdruckminderer aus Messing	106
Wasserfilterstation	106



Carbonatormotoren und Dauerläufer

		Bestell-Nr.	VPE	€ / Stück
	<p>Carbonatormotor - Standard große Bauform</p> <p>mit 4 pol. Stecker 230Volt / 50Hz / 400W / 1400 U/min.</p>	30-0001-0001	1	128,62 €
	<p>Carbonatormotor - Sisme</p> <p>ohne Stecker 230Volt / 50Hz / 400W / 1400 U/min.</p>	30-0001-0004	1	102,00 €
	<p>Umwälzmotor - Dauerläufer - Standard große Bauform</p> <p>mit 4 pol. Stecker 230Volt / 50Hz / 180W / 1400 U/min.</p>	30-0001-0002	1	113,36 €
	<p>Umwälzmotor - Dauerläufer - klein kleine Bauform - Durchmesser 94 mm</p> <p>mit 4 pol. Stecker 230Volt / 50Hz / 180W / 1400 U/min.</p>	30-0001-0003	1	109,00 €

Carbonator-, Rührwerksmotorpumpen und Digmesa Durchflussmesser

Bestell-Nr. VPE € / Stück

Fluid-o-Tech Pumpen

Messingpumpe mit Sieb



ca. 300l/h bei 50 Hz

30-0001-0105

1

109,00 €

Edelstahlpumpe



ca. 300l/h bei 50 Hz

30-0001-0106

1

113,36 €

Rührwerksmotorpumpen

Rührwerksmotorpumpen - mit 6 pol. Stecker

Rührwerksmotorpumpe - Standard
kleine Grundplatte mit 6 pol. Stecker



einstufig 50W

5m

30-0010-0000

1

117,72 €

zweistufig 100W

12m

30-0010-0007

1

172,22 €

Saber - Rührwerksmotorpumpe

MID-7 - 6m Pumpe, 64W

30-0010-0011

1

124,76 €

MID-7 - 12m Pumpe, 64W

30-0010-0013

1

189,00 €

MID-7 - 18m Pumpe, 64W

30-0010-0012

1

275,00 €



FHKU LCD Extern G3/8" Grivory



Der Flowmeter FHKU-LCD ist ein universell einsetzbares Durchflussmessgeräte.

Gewährleistet genaueste Flüssigkeitsmengen-Messungen für Wasser.

Eigenschaften: Verwaltung von Zeit und Datum, Zähler aufwärts und Zähler abwärts,

History mit Datum, Momentanwert-Anzeige, Automatische Impulseichung, Liter

und / oder Datum-Alarm, Schutz-Code um unautorisierte Manipulationen zu

verhindern. Stromversorgung über Lithium Batterie. Bei einem Batteriewechsel

werden alle Einstellungen und Werte gespeichert.

FHKU LCD Extern

80-FHKU-0G38

1

298,00 €

Digmesa Durchflussmesser

Durchflussmesser 7/16" für Premix

80-0000-0716

1

188,00 €

Durchflussmesser 5/8" für Bier









80-0000-0058

1

378,00 €



Wasserfilterstationen , Filter, Druckminderer und Zubehör

		Bestell-Nr.	VPE	€ / Stück
	Wasserfilterstation			
	ohne Filter-Patrone ohne Anschlüsse	28-0000-0000	1	278,58 €
	ohne Filter-Patrone mit 10mm Tülle mit Filterpatrone 4C ohne Anschlüsse	28-0000-0002 28-0000-0001	1 1	283,74 € 333,66 €
	Everpure Wasserfilter			
	Filterpatrone 4C Filterpatrone MC	28-EV96-0100 28-EV96-1256	6 6	62,40 € 86,82 €
	Everpure Filterkopf			
	QL2 FILTERKOPF 3/8" NPT QL3B FILTERKOPF 3/8" NPT MIT ABSPERRUNG	28-0000-0004 28-0000-QL3B	1 1	59,70 € 68,40 €
	Wasserdruckminderer aus Messing auf Wandblech			
	mit Manometer			
	ohne Anschlüsse - G3/8" Innengewinde mit 1/2" BSF Aussengewinde	28-0001-0000 28-0001-0001	1 1	59,50 € 75,82 €
	ohne Manometer			
	ohne Anschlüsse - G3/8" Innengewinde mit 1/2" BSF Aussengewinde	28-0001-0004 28-0001-0003	1 1	49,28 € 64,54 €
	Wasserdruckminderer aus Messing			
	G3/8" Innengewinde	28-0038-0001	1	46,42 €
	Wandhalter			
	für Wasserdruckminderer Edelstahl	24-0000K0000	1	8,96 €
	Verschlussstopfen Messing vernickelt			
	G1/4" mit O-Ring	26-0014-0000	1	1,12 €
	O-Ring für Verschlussstopfen			
	Ersatz O-Ring	10-0000-0005	1	0,30 €
	Aquastop			
	Anschluß 3/4" i.G. x 3/4" a.G.	24-0034-0034	1	24,00 €

Filterköpfe



Anschlüsse für Filterkopf BestHead Flex	110
BestCare	108
BestDrink Premium	108
BestHead Flex	110
BestHead Standard	110
BestMax	109
BestMax Premium	108 / 109
BestMin Premium	109
BestProtect	109
BestTaste	108



Bestell-Nr. VPE € / Stück

Wasseranlagen



BestTaste - Filter für geschmackvolles und klares Wasser

Eliminierung von organischen Stoffen sowie Verbindungen, die Fremdgeruch bzw. -geschmack (Off-Flavours) verursachen, z.B. Chlor

10	10.000L	28-1255-1409	1	61,24 €
15	40.000L	28-1255-1410	1	95,52 €
20	60.000L	28-1252-2022	1	119,88 €



BestCare - Optimaler Schutz für Trinkwassersysteme

Hohlfaser-Membranfiltration

mit 0,02 µm Porenweite zur Entfernung von Bakterien und Partikeln

S	12.000L/ 6 Monate	28-2200-0000	1	260,82 €
---	-------------------	--------------	---	----------

Optimaler Schutz durch einzigartigen BWT Keimfänger Plus 3-fach Aktivkohle Barrier

Hohlfasermembran-Filtration

mit 0,1 µm. Entfernung von Bakterien log 5

10	6.000L/ 6 Monate	28-1255-1411	1	168,48 €
----	------------------	--------------	---	----------



BestDrink Premium - Perfekte Mineralisierung m. Magnesium

Hochleistungs-Ionenaustauscher

BWT Magnesium-Technologie Magnesium-Zugabe im Austausch gegen Kalzium

Premium S	Bei 10 °dGH 2.000L	28-2200-1000	1	125,56 €
Premium V	Bei 10 °dGH 5.000L	28-2300-1000	1	163,62 €



BestMax Premium - Gourmet-Wasser für die Gastronomie

Hochleistungs-Ionenaustauscher

BWT Magnesium-Technologie Magnesium-Zugabe im Austausch gegen Kalzium

S	Bei 10 °dGH 900L	28-2201-0000	1	120,70 €
V	Bei 10 °dGH 2.160L	28-2301-0000	1	148,24 €
M	Bei 10 °dGH 3.240L	28-2401-0000	1	194,40 €
XL	Bei 10 °dGH 5.160L	28-2801-0000	1	298,08 €
2XL	Bei 10 °dGH 8.400L	28-3001-0000	1	473,04 €

Bestell-Nr. VPE € / Stück

Kaffeemaschine

BestMax - Filter für ideales Wasser in der Gastronomie

Hochleistungs-Ionenaustauscher

Entfernung von Härtebildnern, Einstellung des Mineralienhaushalts



Code	Bei 10 °dGH	Bestell-Nr.	VPE	€ / Stück
X	600L	28-2002-0000	1	81,00 €
S	1.000L	28-2202-0000	1	113,40 €
V	2.500L	28-2302-0000	1	123,94 €
M	3.800L	28-2402-0000	1	181,44 €
L	5.200L	28-2602-0000	1	234,90 €
XL	6.800L	28-2802-0000	1	281,88 €
2XL	12.000L	28-3002-0000	1	400,14 €

BestMax Premium - Gourmet-Wasser für Gastronomie

Hochleistungs-Ionenaustauscher

BWT Magnesium-Technologie Magnesium-Zugabe im Austausch gegen Kalzium



Code	Bei 10 °dGH	Bestell-Nr.	VPE	€ / Stück
S	750L	28-2201-0000	1	120,70 €
V	1.800L	28-2301-0000	1	148,24 €
M	2.700L	28-2401-0000	1	194,40 €
XL	4.300L	28-2801-0000	1	298,80 €
2XL	7.000L	28-3001-0000	1	473,04 €

BestProtect - Wasser mit Schutzfaktor

Dieses Filtersystem sorgt im Filtrat für eine ausgewogene Mineralisierung und einen gleichmäßig hohen pH-Wert



Code	Bei 10 °dGH	Bestell-Nr.	VPE	€ / Stück
S	600L	28-2203-0000	1	89,10 €
V	1.500L	28-2303-0000	1	121,50 €
M	2.200L	28-2403-0000	1	180,64 €
XL	3.590L	28-2803-0000	1	238,14 €
2XL	6.000L	28-3003-0000	1	473,04 €

BestMin Premium - Perfekt mineralisiertes Wasser

Mineralisierungsstufe Abgabe von Mineralien (Ca²⁺, Mg²⁺) an das Wasser

Dank seiner Mineralisierungsstufe veredelt dieser Filter mineralienarmes Rohwasser zu einem Gourmetwasser, das neben Calcium wertvolles Magnesium als Geschmacksträger enthält.



Premium M	10.000L	28-2404-1000	1	233,28 €
-----------	---------	--------------	---	----------

Bestell-Nr. VPE € / Stück

Filterkopf



BestHead Flex

in Lieferung enthalten G3/8" gebogen
Filterkopf mit flexibler Anschluss-technik

28-1252-5297 1 116,64 €



BestHead Standard

G3/8" Anschluss
JG 5/16"

28-1252-5097 1 83,44 €

28-1252-5160 1 10,54 €



Anschlüsse für Filterkopf BestHead Flex

Gerade

G3/8"	28-1252-0038	1	8,68 €
G1/2"	28-1252-0012	1	8,68 €
G3/4"	28-1252-0034	1	8,68 €
5/16" JG	28-1252-5160	1	10,54 €
3/8" JG	28-1252-3800	1	10,54 €

Gebogen 90°

G3/8"	28-1253-0038	1	8,68 €
G1/2"	28-1253-0012	1	8,68 €
G3/4"	28-1253-0034	1	8,68 €
6mm JG	28-1253-6000	1	10,54 €
1/4" JG	28-1253-1400	1	10,54 €
5/16" JG	28-1253-5160	1	10,54 €

T-Stück- optimal um zwei Geräte mit einem Filterkopf anzusteuern

2x Flex-Verbindung, 1x Filterkopfverbindung 28-1253-4000 1 14,18 €

Ober- und Unterthecken Kühlgeräte, Kreisläufer Gerätegestell, BIB Regale und Gerätekonsole



ALBI 4	119
ALBI Aqua - Untertischgerät	119
Aufsatz für BIB-Regal	117
Begleitkühlgerät 20 l Tank	112
Betriebsbuch / Dokumentation	112
BIB Regal	117
Gerätegestell	117
Gerätekonsole	117
Glycol Begleitkühler	118
Ice Core 1	115



Ice Core Eco 10	115
Ice Core Eco 10+	116
Ice Core Eco 15	115
Ice Core Eco 15+	116
Ice Core Eco 30	115
Ice Core Eco 30+	116
Lancer Turbo Karbonator	116
Liebherr FKU1800	120
Multiplex Albi 4	119



OTK Nasskühlgerät 2-leitig, 100 l/h	113
OTK Nasskühlgerät 2-leitig, 200 l/h	114
OTK Nasskühlgerät 2-leitig, 60 l/h	113
OTK Nasskühlgerät 4-leitig, 100 l/h	113
OTK Nasskühlgerät 4-leitig, 200 l/h	114
Postmix Auftischgerät Joy	118
Postmix Auftischgerät Polo	118
Steckverbinder für Vierkantrohre	117
Trockenkühlgerät Bierkoffer 1-ltg, 25 l/h	112
Trockenkühlgerät Bierkoffer 1-ltg, 60 l/h	112



Trockenkühlgerät Partyfass 1-ltg, 60 l/h	112
UTK Nasskühlgerät 2-leitig, 100 l/h	113
UTK Nasskühlgerät 2-leitig, 200 l/h	114
UTK Nasskühlgerät 2-leitig, 60 l/h	113
UTK Nasskühlgerät 4-leitig, 100 l/h	113
UTK Nasskühlgerät 4-leitig, 200 l/h	114
UTK Nasskühlgerät 6-leitig, 100 l/h	114



UTK Premix Nasskühlgerät 6-leitig, 60 l/h	114
Verwendungsfertige Anlage 1-ltg. 53l/h	112

Ober- und Unterthecken Trockenkühlgeräte

Bestell-Nr.

VPE

€ / Stück



OTK Trockenkühlgerät Bierkoffer 1-Itg, 25 l/h

Zapfleistung: 25 l/h 1-Itg. 7mm 05-0257K1000
230 V, 50 Hz, 160 W, 0,95 A
Kompressor 1/8 PS
Maße B/T/H: 170/315/370mm (T mit Tropfschale 430mm)
Gewicht 14,5 kg - 5/8" Anschluss - inkl. Tropfschale

1 Preis auf Anfrage

Lieferung ohne Zapfhähne - Zapfhähne auf den Seiten 7 - 15



OTK oder UTK Trockenkühlgerät Bierkoffer 1-Itg, 60 l/h

Zapfleistung: 60 l/h 1-Itg. 7mm 05-0607K1000
230 V, 50 Hz, 435 W, 3,3 A
Kompressor 1/4 PS
Maße B/T/H: 255/390/420mm (T mit Tropfschale 560mm)
Gewicht 27,0 kg - 5/8" Anschluss - inkl. Tropfschale

1 Preis auf Anfrage

Lieferung ohne Zapfhähne - Zapfhähne auf den Seiten 7 - 15



OTK Trockenkühlgerät Partyfass 1-Itg, 60 l/h

Zapfleistung: 60 l/h 1-Itg. 7mm 05-0607P1000
230 V, 50 Hz, 435 W, 3,3 A
Kompressor 1/4 PS
Maße B/T/H: 300/425/400mm (T mit Tropfschale 575mm)
Gewicht 29,0 kg - 5/8" Anschluss - inkl. Tropfschale

1 Preis auf Anfrage

Lieferung ohne Zapfhähne - Zapfhähne auf den Seiten 7 - 15



Betriebsbuch / Dokumentation

Für eine Getränkeschankanlage
VE 10 Stück

72-0021-0297

1

7,20 €

Inklusive ausführlicher Gefährdungsbeurteilung
nach BGN ASI 10.33.1/09 (Stand: 2014)

gem. BetrSichV ArbschG, LFBG,
BGV, BGR, ASI und DIN 6650

Begleitkühlgeräte

Durchlaufkühler Nass



Begleitkühlgerät 20 l Tank

mit Wasserstand- und	6m Pumpe	09-0200B0006	1	Preis auf Anfrage
Temperaturanzeige	12m Pumpe	09-0200B0012	1	Preis auf Anfrage
Einfüllstutzen oben	18m Pumpe	09-0200B0018	1	Preis auf Anfrage

Pumpe 20 m oder 30 m Leitungsweg
Wassertank 20 Liter - Eisbank 6,5 kg
230 V, 50 Hz, 400 W, 2,6 A
Kompressor: 1/4 PS
Maße B/T/H: 340/515/415 mm
Gewicht: 32,0 kg

Bestell-Nr.

VPE

€ / Stück



OTK oder UTK Nasskühlgerät 2-leitig, 60 l/h

mit Wasserstandsanzeige	2-ltg. 7mm	09-0607N2006	1	Preis auf Anfrage
Zapfleistung: 60 l/h	2-ltg. 10mm	09-0600N2006	1	Preis auf Anfrage

Pumpe: 6 m Steighöhe, 20 m Leitungsweg
Wassertank 20 Liter - Eisbank 6,5 kg
230 V, 50 Hz, 400 W, 2,6 A
Kompressor: 1/3 PS
Maße B/T/H: 340/515/415 mm
Gewicht: 32,0 kg

Lieferung ohne Zapfhähne - Zapfhähne auf den Seiten 7 - 15



OTK oder UTK Nasskühlgerät 2-leitig, 100 l/h

mit Wasserstandsanzeige	2-ltg. 7mm	09-1007N2006	1	Preis auf Anfrage
Zapfleistung: 100 l/h	2-ltg. 10mm	09-1000N2006	1	Preis auf Anfrage

Pumpe: 6 m Steighöhe, 20 m Leitungsweg oder
Pumpe: 18 m Steighöhe, 30 m Leitungsweg
Wassertank 45 Liter
Eisbank 14,0 kg
230 V, 50 Hz, 835 W, 6,0 A
Kompressor: 1/2 PS
Maße B/T/H: 600/405/605 mm
Gewicht: 48,0 kg

Lieferung ohne Zapfhähne - Zapfhähne auf den Seiten 7 - 15



OTK oder UTK Nasskühlgerät 4-leitig, 100 l/h

mit Wasserstandsanzeige	4-ltg. 7mm	09-1007N4006	1	Preis auf Anfrage
Zapfleistung: 100 l/h	4-ltg. 10mm	09-1000N4006	1	Preis auf Anfrage

Pumpe: 6 m Steighöhe, 20 m Leitungsweg oder
Pumpe: 18 m Steighöhe, 30 m Leitungsweg
Wassertank 44 Liter
Eisbank 14,0 kg
230 V, 50 Hz, 835 W, 6,0 A
Kompressor: 3/4 PS
Maße B/T/H: 600/405/605 mm
Gewicht: 51,0 kg

Lieferung ohne Zapfhähne - Zapfhähne auf den Seiten 7 - 15

Durchlaufkühler Nass

Premixkühler

Bestell-Nr. VPE € / Stück



UTK Nasskühlgerät 6-leitig, 100 l/h

mit Wasserstandsanzeige 6-ltg. 7mm 09-1007N6006
 Zapfleistung: 100 l/h 6-ltg. 10mm 09-1000N6006
 Pumpe: 6 m Steighöhe, 20 m Leitungsweg
 Wassertank 44 Liter - Eisbank 14,0 kg
 Kompressor: 1/2 PS
 230 V, 50 Hz, 800 W, 5,2 A
 Maße B/T/H: 720/520/610 mm
 Gewicht: 57,5 kg

1 Preis auf Anfrage
 1 Preis auf Anfrage



OTK oder UTK Nasskühlgerät 2-leitig, 200 l/h

mit Wasserstandsanzeige 2-ltg. 7mm 09-2007N2006
 Zapfleistung: 200 l/h 2-ltg. 10mm 09-2000N2006
 Pumpe: 6 m Steighöhe, 20 m Leitungsweg
 Wassertank 76 Liter - Eisbank 26,4 kg
 230 V, 50 Hz, 1200 W, 6,1 A
 Kompressor: 1 1/4 PS
 Maße B/T/H: 815/575/615 mm
 Gewicht: 73,5 kg

1 Preis auf Anfrage
 1 Preis auf Anfrage

Lieferung ohne Zapfhähne - Zapfhähne auf den Seiten 7 - 15



OTK oder UTK Nasskühlgerät 4-leitig, 200 l/h

mit Wasserstandsanzeige 4-ltg. 7mm 09-2007N4006
 Zapfleistung: 200 l/h 4-ltg. 10mm 09-2000N4006
 Pumpe: 6 m Steighöhe, 20 m Leitungsweg
 Wassertank 76 Liter - Eisbank 26,4 kg
 230 V, 50 Hz, 1200 W, 6,1 A
 Kompressor: 1 1/4 PS
 Maße B/T/H: 815/575/615 mm
 Gewicht: 75,5 kg

1 Preis auf Anfrage
 1 Preis auf Anfrage

Lieferung ohne Zapfhähne - Zapfhähne auf den Seiten 7 - 15



UTK AfG - Premix Nasskühlgerät 6-leitig, 60 l/h

mit Wasserstandsanzeige 6-ltg. 5mm 09-0605N6006
 Zapfleistung: 60 l/h
 Pumpe: 6 m Steighöhe, 20 m Leitungsweg
 Wassertank 17 Liter - Eisbank 6,5 kg
 230 V, 50 Hz, 400 W, 2,6 A
 Kompressor: 1/3 PS
 Maße B/T/H: 543/355/415 mm
 Gewicht: 29,5 kg

1 Preis auf Anfrage

Multiplex® Kühlerkreislaufkarbonatoren

Ice Core Eco

Bestell-Nr. VPE € / Stück



Ice Core 1

Zapfleistung: 84 Getränke á 340 ml
 Wassertank: 10 Liter, Eisbank: 4 kg
 4x Postmix; 1x Stillwasser
 max. Pythonlänge: 12 m
 Kältemittel: R290
 Anschlüsse:Edelstahlrohr 5/16" (8 mm) + 3/8" (9,5 mm)
 Material Gehäuse: verzinkt
 Maße B/T/H: 625/401/285 mm
 Gewicht: 30,5 kg

07-02-3000-05 1 Preis auf Anfrage



Ice Core Eco 10

Zapfleistung: 181 Getränke á 340 ml
 Wassertank: 28 Liter, Eisbank: 7 kg
 6x Postmix; 1x Stillwasser
 max. Pythonlänge: 30 m
 Kältemittel: R290
 Anschlüsse:Edelstahlrohr 5/16" (8 mm) + 3/8" (9,5 mm)
 Material Gehäuse: verzinkt
 Maße B/T/H: 762/440/530 mm
 Gewicht: 63,0 kg

07-11-1000-04 1 Preis auf Anfrage



Ice Core Eco 15

Zapfleistung: 459 Getränke á 340 ml
 Wassertank: 44,5 Liter; Eisbank: 15 kg
 8x Postmix; 1x Stillwasser; 2x Premix
 max. Pythonlänge: 50 m
 Kältemittel: R290
 Anschlüsse:1/2" BSF + 5/8" UNF
 Material Gehäuse: verzinkt
 Maße B/T/H: 870/526/648 mm
 Gewicht: 77,0 kg

07-11-1501-12 1 Preis auf Anfrage



Ice Core Eco 30

Zapfleistung: 751 Getränke á 340 ml
 Wassertank: 70,5 Liter; Eisbank: 26 kg
 8x Postmix; 1x Stillwasser; 2x Premix
 max. Pythonlänge: 50 m
 Kältemittel: R290
 Anschlüsse:1/2" BSF + 5/8" UNF
 Material Gehäuse: verzinkt
 Maße B/T/H: 982/590/678 mm
 Gewicht: 94,0 kg

07-11-3001-12 1 Preis auf Anfrage

Multiplex® Kühlerkreislaufkarbonatoren

Ice Core Eco+ und Lancer Turbo Karbonator

	Bestell-Nr.	VPE	€ / Stück
 <p>Ice Core Eco 10+</p> <p>Zapfleistung: 181 Getränke á 340 ml Wassertank: 28 Liter, Eisbank: 7 kg 6x Postmix; 1x Stillwasser max. Pythonlänge: 30 m Kältemittel: R290 Anschlüsse: 1/2" BSF + 5/8" UNF Material Gehäuse: verzinkt Maße B/T/H: 762/440/530 mm Gewicht: 63,0 kg</p>	07-11-1000-05	1	Preis auf Anfrage
 <p>Ice Core Eco 15+</p> <p>Zapfleistung: 459 Getränke á 340 ml Wassertank: 44,5 Liter; Eisbank: 15 kg 8x Postmix; 1x Stillwasser; 2x Premix max. Pythonlänge: 50 m Drehzahlgesteuerte Rezirkulation Kältemittel: R290 Anschlüsse: 1/2" BSF + 5/8" UNF Material Gehäuse: Edelstahl Maße B/T/H: 870/526/648 mm Gewicht: 77,0 kg</p>	07-11-1501-18	1	Preis auf Anfrage
 <p>Ice Core Eco 30+</p> <p>Zapfleistung: 751 Getränke á 340 ml Wassertank: 70,5 Liter; Eisbank: 26 kg 8x Postmix; 1x Stillwasser; 2x Premix max. Pythonlänge: 50 m Drehzahlgesteuerte Rezirkulation Kältemittel: R290 Anschlüsse: 1/2" BSF + 5/8" UNF Material Gehäuse: Edelstahl Maße B/T/H: 982/590/678 mm Gewicht: 94,0 kg</p>	07-11-3001-18	1	Preis auf Anfrage
 <p>Lancer Turbo Karbonator</p> <p>Zapfleistung: 473 Liter pro Stunde 125 Gallonen pro Stunde 230 V, 50 Hz, 805 W, 3,5 A Motor 1/3 PS; 0,25 KW Anschlüsse: 1/2" BSF + 5/8" UNF Material: Edelstahl Tank Kapazität: 6,3 l maximaler Druck: 13,8 bar Maße B/T/H: 311/387/292mm Gewicht: 14,1 kg</p>	11-85-1924-00	1	1.410,66 €

Gerätegestell, Maschinentisch, BIB Regale und Gerätekonsole

Bestell-Nr. VPE € / Stück



Gerätegestell
inklusive einem Boden

Gerätegestell 1000 x 500 x 850	72-2010-9433	1	549,70 €
Zusatzboden 1000 x 500	72-2010-9439	1	114,78 €



BIB Regal

mit 2 Böden - 670x425x620	72-2010-7657	1	313,96 €
mit 4 Böden - 670x425x1245	72-2010-7658	1	639,12 €

inklusive 4 Steckverbinder für Vierkantrohre



Aufsatz für BIB-Regal

670x425x188	72-2011-7656	1	156,40 €
-------------	--------------	---	----------



Steckverbinder für Vierkantrohre

für 20mm Rohre	72-2011S7657	1	2,80 €
----------------	--------------	---	--------

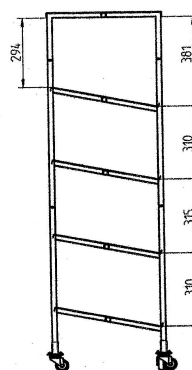
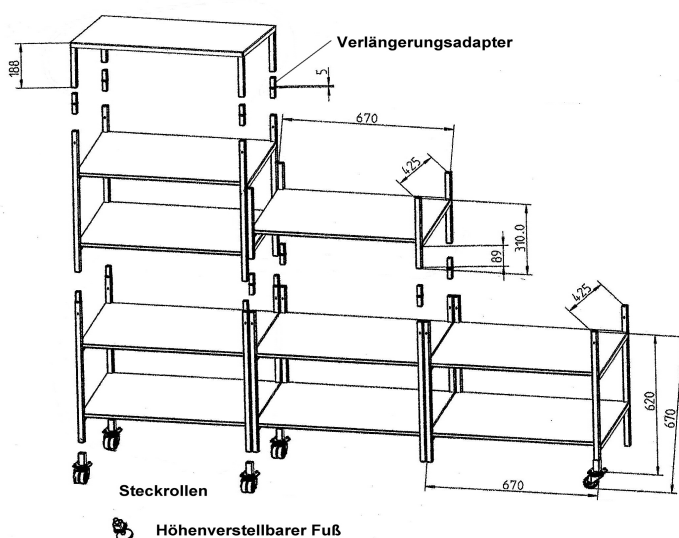

BIB Regal 10 - 20 Liter
Tragkraft max.: 60 kg
pro Boden
Stapelhöhe max. 5 Böden
mit Steckrollen max. 3 Böden
mit verstellbaren Füßen
max. 4 Böden



Gerätekonsole

600x375x375	72-2010-8533	1	90,60 €
760x460x525	72-2010-8534	1	112,00 €
555x500x375	72-2010-8535	1	107,80 €

*Sondergrößen auf Anfrage möglich

Postmix Auftischgerät Joy und Polo und Glycol Kühler



Postmix Auftischgerät Joy

		20	30	50	65
Joy Post-Mix		20	30	50	65
Kompressor	PS	1/5	1/3	1/2	3/4
Kälte Leistung	KCAL/H	401	702	905	1386
Volt / Hertz		220V / 50Hz			
Wassertank	l	19	30	50	67
Eisbank	kg	6	9	12	20
Getränketemperatur	°C	<4,4	<4,4	<4,4	<4,4
Zapfleistung	l	18	36	48	80
Zapfhähne	max.	4	4	6	6
Gewicht	kg	45	55	75	80
Abmessungen	breit	360	357	491	623
mm	tief	565	711	711	711
	hoch	600	754	754	754

Joy 20	4 Hähne m. Hebel	06-1520-0018	1	4.103,00 €
Joy 30	4 Hähne m. Hebel	06-1530-0036	1	4.884,00 €
Joy 50	6 Hähne m. Hebel	06-1550-0048	1	5.826,60 €

Postmix Auftischgerät Polo

		20	30
Post-Mix		20	30
Kompressor	PS	1/3	1/2
Kälte Leistung	KCAL/H	571	905
Volt / Hertz		220V / 50Hz	
Wassertank	l	25	45
Eisbank	kg	12	22
Getränketemperatur	°C	<4,4	<4,4
Zapfleistung	l	69	80
Zapfhähne	max.	4-5	5-6
Gewicht	kg	59	68
Abmessungen	breit	388	445
mm	tief	770	854
	hoch	703	708

Polo 20	4 Hähne m. Hebel	06-1630-0018	1	3.990,00 €
Polo 30	5 Hähne m. Hebel	06-1530-0036	1	4.290,00 €
Polo 50	6 Hähne m. Hebel	06-1550-0048	1	4.490,00 €

Glycol Begleitkühler



Kühler: TS11/L	09-0000G0007	1	1.198,00 €
Kompressor: 1/4 PS			
Pumpe: 7 m Steighöhe, max. 10 m Leitungsweg			
Temperatur: -5°C			



vereiste
Zapfsäule

Multiplex® Postmix Auftischgerät Albi 4

Bestell-Nr. VPE € / Stück



Multiplex Albi 4

Standard Ausstattung

kleiner Kaltcarbonator Postmix Dispenser
bis zu 4 Produkte
Plug and Play Installation - nur Strom-, CO2- und Wasseranschluss
Einfache Installation
BiB Behälter müssen in einem Radius von 2m aufgestellt werden
Wasseranschluss: 2,7 bar
CO2 Anschluss: 5,5 bar
Geringer Wartungsaufwand
Ästhetisch ansprechend; ein stilvoller, schlanker Getränkedispenser
Entwickelt für kleinere Verkaufsstellen wie
Coffeeshops oder Schnellrestaurants



Technische Daten:



Zapfleistung: 90 Getränke á 340 ml
Wassertank: 9 Liter
Eisbank: 2,7 kg
Eisbank Aufbau: 1:45 Stunden
Maße B/T/H: 495/325/645 mm
Gewicht: 31,0 kg
Maximale Betriebsumgebungstemperatur: 32°

ALBI 4

4 karbonisierte Getränke	06-1420-0001	1	2.512,00 €
4 stille Getränke	06-1420-0002	1	3.290,00 €
4 stille / karbonisierte Getränke	06-1420-0003	1	4.040,00 €

ALBI Aqua - Untertischgerät



Zapfleistung: 90 Getränke á 340 ml Wassertank: 9 Liter Eisbank: 2,7 kg Eisbank Aufbau: 1:45 Stunden Maße B/T/H: 495/325/645 mm Gewicht: 31,0 kg Maximale Betriebsumgebungstemperatur: 32°	06-1420-0005	1	2.378,00 €
-------------------------------------------------------------------------------------------------------------------------------------------------------------------------------------------------------------	--------------	---	------------



Betriebsbuch / Dokumentation

Für eine Getränkeschankanlage VE 10 Stück	72-0021-0297	1	7,20 €
----------------------------------------------	--------------	---	--------

Inklusive ausführlicher Gefährdungsbeurteilung
nach BGN ASI 10.33.1/09 (Stand: 2014)

gem. BetrSichV ArbschG, LFBG,
BGV, BGR, ASI und DIN 6650

LIEBHERR Fasskühlschränke

FKU1800 und 1800A

Bestell-Nr.	VPE	€ / Stück
08-0FKU-1800	1	887,06 €



unterbaufähig

Liebherr FKU1800
weiß, mit statischer Kühlung

Fasskühlschrank für 50 L Normal- oder KEG-Fässer

Nutzzinhalt	160 ltr.
Abmessungen in mm	(B/T/H) 600/600/850
Energieverbrauch 24 Std	0,9 kWh
Klimaklasse	SN
Tür- /Deckelmaterial	Stahl
Art der Steuerung	mechanische Steuerung
Innenbeleuchtung	seitliche Glühlampe
Türanschlag	rechts (wechselbar)
Gewicht	34 kg
Kältemittel	R 600a
Anschlusswert	1,0 A
Frequenz / Spannung	50 Hz / 220-240 V

Zubehör:

3 x kunststoffbeschichtete Roste und
1 x kunststoffbeschichtetes Bodenrost.

Temperaturbereich +2° C bis +10° C

08-0FKU-1800A	1	937,06 €
---------------	---	----------



unterbaufähig

Liebherr FKU1800A
anthrazit, mit statischer Kühlung

Fasskühlschrank für 50 L Normal- oder KEG-Fässer

Nutzzinhalt	160 ltr.
Abmessungen in mm	(B/T/H) 600/600/850
Energieverbrauch 24 Std	0,9 kWh
Klimaklasse	SN
Tür- /Deckelmaterial	Stahl
Art der Steuerung	mechanische Steuerung
Innenbeleuchtung	seitliche Glühlampe
Türanschlag	rechts (wechselbar)
Gewicht	34 kg
Kältemittel	R 600a
Anschlusswert	1,0 A
Frequenz / Spannung	50 Hz / 220-240 V

Zubehör:

3 x kunststoffbeschichtete Roste und
1 x kunststoffbeschichtetes Bodenrost.

Temperaturbereich +2° C bis +10° C

Verwendungsfertige Anlage, Durchlaufkühler, Tafelwasser, Warmkarbonator



Begleitkühler	123
CRE 30 Durchlaufkühler	123
CRE 70 Durchlaufkühler	123
CRE 100 Durchlaufkühler	123-124
CRE 130 Durchlaufkühler	124
HI-Class OTK Tafelwassergerät	127-128
J-Class UTK Tafelwassergerät	125
Linus 40 OTK	122
Linus 120 OTK	122
Linus 40 Verwendungsfertig	122
Linus 60 Verwendungsfertig	122
Linus 120 Verwendungsfertig	122
Niagara UTK Tafelwassergerät	125-126
TE-MIX UTK Tafelwassergerät	126-127
Unterschrank HI-Class	128
Warmkarbonator	128



Trockenkühler

			Bestell-Nr.	VPE	€ / Stück
	Linus 40 Verwendungsfertig				
	Zapfleistung: 42 Lt/h	1 Itg 7mm	05-4007L0107	1	1.660,00 €
	230 V, 50Hz, 250 W	1 Itg 10mm	05-4010L0110	1	1.660,00 €
	Kompressor 1/7 PS				
	Maße B//T//H: 367/310/385mm				
	Gerätegewicht 25 kg				
	Linus 60 Verwendungsfertig 1Itg				
	Zapfleistung: 64 Lt/h	1 Itg 7mm	05-6007L0107	1	2.350,00 €
	230 V, 50Hz, 330 W	1 Itg 10mm	05-6010L0110	1	2.350,00 €
	Kompressor 1/4 PS				
	Maße B//T//H: 426/320/440mm				
	Gerätegewicht 38 kg				
	Linus 60 Verwendungsfertig 2 Itg				
	Zapfleistung: 64 Lt/h	2 Itg 7mm	05-6007L0207	1	2.610,00 €
	230 V, 50Hz, 330 W	2 Itg 10mm	05-6010L0210	1	2.610,00 €
	Kompressor 1/4 PS				
	Maße B//T//H: 426/320/440mm				
	Gerätegewicht 38 kg				
	Linus 120 Verwendungsfertig				
	Zapfleistung: 120 Lt/h	2 Itg 7mm	05-2007L0120	1	2.599,98 €
	230 V, 50Hz, 640 W	2 Itg 10mm	05-2000L0120	1	2.599,98 €
	Kompressor 1/2 PS				
	Maße B//T//H: 580/380/430mm				
	Gerätegewicht 45 kg				
	Linus 40 Obertheke				
	Zapfleistung: 42 Lt/h	2 Itg 7mm	05-4007L0001	1	1.400,00 €
	230 V, 50Hz, 250 W	2 Itg 10mm	05-4010L0001	1	1.400,00 €
	Kompressor 1/7 PS				
	Maße B//T//H: 367/310/385mm				
	Gerätegewicht 25 kg				
	Linus 120 Obertheke				
	Zapfleistung: 120 Lt/h	2 Itg 7mm	05-2007L0720	1	1.800,00 €
	230 V, 50Hz, 640 W	2 Itg 10mm	05-2000L1020	1	1.800,00 €
	Kompressor 1/2 PS				
	Maße B//T//H: 580/380/430mm				
	Gerätegewicht 45 kg				

Durchlaufkühler

Bestell-Nr. VPE € / Stück



Begleitkühler 30L
 Leistung: 30 Lt/h
 Pumpe: 6m
 Eisbank: 12l Tank/ 4,5kg
 230 V, 50 Hz, 389 W
 Kompressor: 1/5 PS
 Maße B/T/H: 480/305/380mm

09-0200B0007 1 992,40 €



CRE 30
 Leistung: 30 Lt/h
 Pumpe: 6m
 Eisbank: 12l Tank/ 4,5kg
 230 V, 50 Hz, 389 W
 Kompressor: 1/5 PS
 Maße B/T/H: 480/305/380 mm
 * Umbau auf größere Pumpe möglich

2 ltg 7mm 09-0307N0020 1 1.478,88 €
 2 ltg 10mm 09-0310N0020 1 1.478,88 €



CRE 70 2 ltg
 Leistung: 70 Lt/h
 Pumpe: 6m
 Eisbank: 30l Tank/ 12kg
 230 V, 50 Hz, 811 W
 Kompressor: 3/8 PS
 Maße B/T/H: 604/370/495 mm
 * Umbau auf größere Pumpe möglich

2 ltg 7mm 09-0707N0020 1 1.634,40 €
 2 ltg 10mm 09-0710N0020 1 1.634,40 €



CRE 70 4 ltg
 Leistung: 70 Lt/h
 Pumpe: 6m
 Eisbank: 30l Tank/ 12kg
 230 V, 50 Hz, 811 W
 Kompressor: 3/8 PS
 Maße B/T/H: 604/370/495 mm
 * Umbau auf größere Pumpe möglich

4 ltg 7mm 09-0707N0040 1 1.750,00 €
 4 ltg 10mm 09-0710N0040 1 1.750,00 €



CRE 100 2 ltg
 Leistung: 100 Lt/h
 Pumpe: 6m
 Eisbank: 45l Tank/ 20kg
 230 V, 50 Hz, 980 W
 Kompressor: 2/3 PS
 Maße B/T/H: 654/400/550 mm
 * Umbau auf größere Pumpe möglich

2 ltg 7mm 09-1007N0020 1 1.880,64 €
 2 ltg 10mm 09-1010N0020 1 1.880,64 €

Bestell-Nr. VPE € / Stück



CRE 100 4 Itg

Leistung: 100 Lt/h	4 Itg 7mm	09-1007N0040	1	2.010,24 €
Pumpe: 6m	4 Itg 10mm	09-1010N0040	1	2.010,24 €

Eisbank: 45l Tank/ 20kg
 230 V, 50 Hz, 980 W
 Kompressor: 2/3 PS
 Maße B/T/H: 654/400/550 mm
 * Umbau auf größere Pumpe möglich



CRE 100 6 Itg

Leistung: 100 Lt/h	6 Itg 7mm	09-1007N0060	1	2.113,92 €
Pumpe: 6m	6 Itg 10mm	09-1010N0060	1	2.113,92 €

Eisbank: 45l Tank/ 20kg
 230 V, 50 Hz, 980 W
 Kompressor: 2/3 PS
 Maße B/T/H: 654/400/550 mm
 * Umbau auf größere Pumpe möglich



CRE XL130 2 Itg

Leistung: 130 Lt/h	2 Itg 7mm	09-1307N0020	1	2.373,12 €
Pumpe: 6m	2 Itg 10mm	09-1310N0020	1	2.373,12 €

Eisbank: 45l Tank/ 20kg
 230 V, 50 Hz, 1250 W
 Kompressor: 4/5 PS
 Maße B/T/H: 654/400/550 mm
 * Umbau auf größere Pumpe möglich



CRE XL130 4 Itg

Leistung: 130 Lt/h	4 Itg 7mm	09-1307N0040	1	2.476,80 €
Pumpe: 6m	4 Itg 10mm	09-1310N0040	1	2.476,80 €

Eisbank: 45l Tank/ 20kg
 230 V, 50 Hz, 1250 W
 Kompressor: 4/5 PS
 Maße B/T/H: 654/400/550 mm
 * Umbau auf größere Pumpe möglich



CRE XL130 6 Itg

Leistung: 130 Lt/h	6 Itg 7mm	09-1307N0060	1	2.632,32 €
Pumpe: 6m	6 Itg 10mm	09-1310N0060	1	2.632,32 €

Eisbank: 45l Tank/ 20kg
 230 V, 50 Hz, 1250 W
 Kompressor: 4/5 PS
 Maße B/T/H: 654/400/550 mm
 * Umbau auf größere Pumpe möglich

		Bestell-Nr.	VPE	€ / Stück
	<p>J-Class 30I Kühlleistung: 30 Lt/h Eisbank: 4l Tank/ 2kg Kompressor: 1/10 PS Zapfvarianten: Still/ still gekühlt/ Soda gekühlt Anschlüsse: Wassereingang 5/16" Wasserausgang 6mm, CO²-Eingang 6mm Maße B/T/H: 255/400/400 mm</p>	06-0005J0030	1	2.006,46 €
	<p>J-Class 45I Kühlleistung: 45 Lt/h Eisbank: 4l Tank/ 2kg Kompressor: 1/10 PS Zapfvarianten: Still/ still gekühlt/ Soda gekühlt Anschlüsse: Wassereingang 5/16" Wasserausgang 6mm, CO²-Eingang 6mm Maße B/T/H: 255/400/400 mm</p>	06-0005J0045	1	2.417,52 €
	<p>Niagara 55I Kühlleistung: 55 Lt/h Eisbank: 7l Tank/ 4kg Kompressor: 1/6 PS Zapfvarianten: Still/ still gekühlt/ Soda gekühlt Anschlüsse: 5/16" Maße B/T/H: 255/394/404 mm</p>	06-0005N0055	1	2.561,12 €
	<p>Niagara 65I Kühlleistung: 65 Lt/h Eisbank: 11l Tank/ 4,5kg Kompressor: 1/6 PS Zapfvarianten: Still/ still gekühlt/ Soda gekühlt Anschlüsse: 5/16" Maße B/T/H: 350/420/500 mm</p>	06-0005N0065	1	3.049,08 €
	<p>Niagara 120I Kühlleistung: 120 Lt/h Eisbank: 15l Tank/ 6,5kg Kompressor: 1/3 PS Zapfvarianten: Still/ still gekühlt/ Soda gekühlt Anschlüsse: 5/16" Maße B/T/H: 350/480/500 mm</p>	06-0005N0120	1	3.253,76 €

Bestell-Nr. VPE € / Stück



Niagara 180I

Kühlleistung: 180 Lt/h
Eisbank: 20l Tank/ 11,5kg
Kompressor: 1/3 PS
Zapfvarianten:
Still/ still gekühlt/ Soda gekühlt
Anschlüsse: 5/16"
Maße B/T/H: 350/530/500 mm

06-0005N0180 1 3.640,64 €



TE-MIX 8 mit Begleitkühlung

Kühlleistung: 55 Lt/h
Eisbank: 8,5l Tank/ 3,5kg
Kompressor: 1/6 PS
Zapfvarianten:
Still gekühlt/ Soda gekühlt
Anschlüsse: 3/8"
Maße B/T/H: 330/450/482 mm

06-0005-TE08 1 2.581,08 €



TE-MIX 15 mit Begleitkühlung

Kühlleistung: 80 Lt/h
Eisbank: 14l Tank/ 7kg
Kompressor: 1/5 PS
Zapfvarianten:
Still gekühlt/ Soda gekühlt
Anschlüsse: CO² 3/8", Wasserausgang 3/8"
Wassereingang 3/8", Zirkulation 1/2"
Maße B/T/H: 334/407/545 mm

06-0005-TE15 1 2.975,46 €



TE-MIX 25 mit Begleitkühlung

Kühlleistung: 150 Lt/h
Eisbank: 20l Tank/ 10kg
Kompressor: 1/4 PS
Zapfvarianten:
Still gekühlt/ Soda gekühlt
Anschlüsse: CO² 3/8", Wasserausgang 3/8"
Wassereingang 3/8", Zirkulation 1/2"
Maße B/T/H: 427/426/568 mm

06-0005-TE25 1 3.007,90 €



TE-MIX 50 mit Begleitkühlung

Kühlleistung: 220 Lt/h
Eisbank: 44l Tank/ 21kg
Kompressor: 1/2 PS
Zapfvarianten:
Still gekühlt/ Soda gekühlt
Anschlüsse: CO² 3/8", Wasserausgang 3/8"
Wassereingang 3/8", Zirkulation 1/2"
Maße B/T/H: 491/541/677 mm

06-0005-TE50 1 3.685,56 €

Tafelwasser

Untertheke, Obertheke



TE-MIX 65 mit Begleitzühlung

Kühlleistung: 280 Lt/h
 Eisbank: 52l Tank/ 25kg
 Kompressor: 5/8 PS
 Zapfvarianten:
 Still gekühlt/ Soda gekühlt
 Anschlüsse: CO² 3/8", Wasserausgang 3/8"
 2x Wassereingang 1/2", Zirkulation 1/2"
 Maße B/T/H: 541/591/692 mm

Bestell-Nr.	VPE	€ / Stück
06-0005-TE65	1	3.986,34 €



HI-Class TOP 20

Kühlleistung: 20 Lt/h
 Eisbank: 2l Tank/ 1kg
 Kompressor: 1/12 PS
 Zapfvarianten:
 Still/ Still gekühlt/ Soda gekühlt
 Anschlüsse: CO² 6mm, Wassereingang 5/16"
 Wasserausgang 5/16"
 Maße B/T/H: 262/436/407 mm

06-0005-1520	1	2.129,32 €
--------------	---	------------



HI-Class TOP 30

Kühlleistung: 30 Lt/h
 Eisbank: 4l Tank/ 2kg
 Kompressor: 1/12 PS
 Zapfvarianten:
 Still/ Still gekühlt/ Soda gekühlt
 Anschlüsse: CO² 6mm, Wassereingang 5/16"
 Wasserausgang 5/16"
 Maße B/T/H: 262/552/407 mm

06-0005-1530	1	2.474,00 €
--------------	---	------------



HI-Class TOP 45

Kühlleistung: 45 Lt/h
 Eisbank: 4l Tank/ 2kg
 Kompressor: 1/12 PS
 Zapfvarianten:
 Still/ Still gekühlt/ Soda gekühlt
 Anschlüsse: CO² 6mm, Wassereingang 5/16"
 Wasserausgang 5/16"
 Maße B/T/H: 262/552/407 mm

06-0005-1545	1	2.876,00 €
--------------	---	------------

Tafelwasser

Obertheke, Warmkarbonator



HI-Class TOP 65
 Kühlleistung: 65 Lt/h
 Eisbank: 11l Tank/ 4,5kg
 Kompressor: 1/8 PS
 Zapfvarianten:
 Still/ Still gekühlt/ Soda gekühlt
 Anschlüsse: CO² 5/16mm, Wassereingang 5/16"
 Wasserausgang 5/16"
 Maße B/T/H: 424/533/512 mm
 *mit Abfüllfunktion von Flaschen

Bestell-Nr.	VPE	€ / Stück
06-0005-1565	1	3.915,20 €



Unterschrank

TOP20	06-0005T1520	1	996,12 €
TOP30	06-0005T1530	1	976,16 €
TOP45	06-0005T1545	1	727,80 €
TOP65	06-0005T1565	1	891,30 €



Warmkarbonator
 Zapfleistung 3,5l/ min
 Pumpe: 300 Lt/h
 Anschlüsse: 3/8"
 Maße B/T/H: 214/418/550 mm

11-85-1924-01	1	940,00 €
---------------	---	----------

Durchlaufkühler, Kreislaufkarbonatoren Tafelwasser, Glühwein



AN35 Premixkühler	133
AN60 Premixkühler	133
AN90 Premixkühler	134
Aqua 50	134
Aqua 70	134
BK30 Begleitkühler	130
BK70 Begleitkühler	130
BK90 Begleitkühler	130
BN30 Durchlaufkühler	130
BN70 Durchlaufkühler	131
BN90 Durchlaufkühler	131
BN130 Durchlaufkühler	132
CN50 Kreislaufkarbonator	133
CN80 Kreislaufkarbonator	133
CN160 Kreislaufkarbonator	133
CW220 Warmkarbonator	134
Durchlauferhitzer	135



Begleitkühler Durchlaufkühler

Bestell-Nr. VPE € / Stück



BK40
Leistung: 40 Lt/h
Pumpe: 6m
Wasserbad: 14L
230 V, 50 Hz, 278 W
Kompressor: 1/5 PS
Maße B/T/H: 485/305/395mm
* Umbau auf größere Pumpe möglich

09-7116A0000 1 Preis auf Anfrage



BK70
Leistung: 70 Lt/h
Pumpe: 6m
Wasserbad: 16L
230 V, 50 Hz, 420 W
Kompressor: 3/8 PS
Maße B/T/H: 655/315/430mm
* Umbau auf größere Pumpe möglich

09-7307A0000 1 Preis auf Anfrage



BK90
Leistung: 90 Lt/h
Pumpe: 6m
Wasserbad: 27L
230 V, 50 Hz, 650 W
Kompressor: 2/3 PS
Maße B/T/H: 700/370/495mm
* Umbau auf größere Pumpe möglich

09-7501A0000 1 Preis auf Anfrage



BN30 2 ltr
Leistung: 36 Lt/h
Pumpe: 6m
Wasserbad: 27L
230 V, 50 Hz, 350 W
Kompressor: 1/5 PS
Maße B/T/H: 700/370/495mm
* Umbau auf größere Pumpe möglich

2 ltr 7mm 09-7112A0020 1 Preis auf Anfrage
2 ltr 10mm 09-7113A0020 1 Preis auf Anfrage



BN30 4 ltr
Leistung: 36 Lt/h
Pumpe: 6m
Wasserbad: 27L
230 V, 50 Hz, 350 W
Kompressor: 1/5 PS
Maße B/T/H: 700/370/495mm
* Umbau auf größere Pumpe möglich

4 ltr 7mm 09-7112A0040 1 Preis auf Anfrage
4 ltr 10mm 09-7113A0040 1 Preis auf Anfrage



Begleitkühler

Durchlaufkühler

Bestell-Nr. VPE € / Stück



BN70 2 Itg

Leistung: 70 Lt/h
 Pumpe: 6m
 Wasserbad: 27L
 230 V, 50 Hz, 420 W
 Kompressor: 3/8 PS
 Maße B/T/H: 700/370/495mm
 * Umbau auf größere Pumpe möglich

2 Itg 7mm 09-7303A0020
 2 Itg 10mm 09-7304A0020

1 Preis auf Anfrage
 1 Preis auf Anfrage



BN70 4 Itg

Leistung: 70 Lt/h
 Pumpe: 6m
 Wasserbad: 27L
 230 V, 50 Hz, 420 W
 Kompressor: 3/8 PS
 Maße B/T/H: 700/370/495mm
 * Umbau auf größere Pumpe möglich

4 Itg 7mm 09-7303A0040
 4 Itg 10mm 09-7304A0040

1 Preis auf Anfrage
 1 Preis auf Anfrage



BN90 2 Itg

Leistung: 95 Lt/h
 Pumpe: 6m
 Wasserbad: 27L
 230 V, 50 Hz, 650 W
 Kompressor: 2/3 PS
 Maße B/T/H: 700/370/495mm
 * Umbau auf größere Pumpe möglich

2 Itg 7mm 09-7502A0020
 2 Itg 10mm 09-7503A0020

1 Preis auf Anfrage
 1 Preis auf Anfrage



BN90 4 Itg

Leistung: 95 Lt/h
 Pumpe: 6m
 Wasserbad: 27L
 230 V, 50 Hz, 650 W
 Kompressor: 2/3 PS
 Maße B/T/H: 700/370/495mm
 * Umbau auf größere Pumpe möglich

4 Itg 7mm 09-7502A0040
 4 Itg 10mm 09-7503A0040

1 Preis auf Anfrage
 1 Preis auf Anfrage



BN90 Maxi 6 Itg

Leistung: 95 Lt/h
 Pumpe: 6m
 Wasserbad: 48L
 230 V, 50 Hz, 650 W
 Kompressor: 2/3 PS
 Maße B/T/H: 700/400/550mm
 * Umbau auf größere Pumpe möglich

6 Itg 7mm 09-7505A0060
 6 Itg 10mm 09-7503A0060

1 Preis auf Anfrage
 1 Preis auf Anfrage

Durchlaufkühler

Bestell-Nr. VPE € / Stück



BN130 Maxi 2 Itg

Leistung: 130 Lt/h
 Pumpe: 6m
 Wasserbad: 48L
 230 V, 50 Hz, 900 W
 Kompressor: 4/5 PS
 Maße B/T/H: 750/400/550mm
 * Umbau auf größere Pumpe möglich

2 Itg 7mm 09-7605A0020
 2 Itg 10mm 09-7604A0020

1 Preis auf Anfrage
 1 Preis auf Anfrage



BN130 Maxi 4 Itg

Leistung: 130 Lt/h
 Pumpe: 6m
 Wasserbad: 48L
 230 V, 50 Hz, 900 W
 Kompressor: 4/5 PS
 Maße B/T/H: 750/400/550mm
 * Umbau auf größere Pumpe möglich

4 Itg 7mm 09-7605A0040
 4 Itg 10mm 09-7604A0040

1 Preis auf Anfrage
 1 Preis auf Anfrage



BN130 Maxi 6 Itg

Leistung: 130 Lt/h
 Pumpe: 6m
 Wasserbad: 48L
 230 V, 50 Hz, 900 W
 Kompressor: 4/5 PS
 Maße B/T/H: 750/400/550mm
 * Umbau auf größere Pumpe möglich

6 Itg 7mm 09-7605A0060
 6 Itg 10mm 09-7604A0060

1 Preis auf Anfrage
 1 Preis auf Anfrage



CN50
 Zapfleistung: 28 lt/h
 Wassertank: 27L
 6x Postmix; 1x Stillwasser, 1x Soda
 230 V, 50 Hz, 870 W
 Kältemittel: R290
 Anschlüsse: 1/2" BSF + 5/8" UNF
 mit Absperrhahn und Stillwassersteuerung
 Maße B/T/H: 780/370/540mm

Bestell-Nr.	VPE	€ / Stück
07-0201-0080	1	Preis auf Anfrage



CN80
 Zapfleistung: 48 lt/h
 Wassertank: 69L
 6x Postmix; 2x Premix
 1x Stillwasser; 1x Soda
 230 V, 50 Hz, 1000 W
 Kältemittel: R290
 Anschlüsse: 1/2" BSF + 5/8" UNF
 mit Absperrhahn und Stillwassersteuerung
 Maße B/T/H: 980/515/630mm

07-0302-0080	1	Preis auf Anfrage
--------------	---	-------------------



CN160
 Zapfleistung: 100 lt/h
 Wassertank: 95L
 6x Postmix; 2x Premix
 1x Stillwasser; 1x Soda
 230 V, 50 Hz, 1850 W
 Kältemittel: R290
 Anschlüsse: 1/2" BSF + 5/8" UNF
 mit Absperrhahn und Stillwassersteuerung
 Maße B/T/H: 1050/535/650mm

07-0603-0080	1	Preis auf Anfrage
--------------	---	-------------------



AN35 6xPEM
 Zapfleistung: 22 lt/h
 Wassertank: 13L
 6 x Premix
 230 V, 50 Hz, 280 W
 Kompressor: 1/5 PS
 Anschlüsse: 1/2" BSF
 Maße B/T/H: 492/302/420mm

19-4109S0060	1	Preis auf Anfrage
--------------	---	-------------------



AN60 6xPEM
 Zapfleistung: 28 lt/h
 Wassertank: 10,5L
 6 x Premix
 230 V, 50 Hz, 450 W
 Kompressor: 1/3 PS
 Anschlüsse: 1/2" BSF
 Maße B/T/H: 310/480/370mm

19-0006S0080	1	Preis auf Anfrage
--------------	---	-------------------

AFG-Kühler, Tafelwasser

Bestell-Nr. VPE € / Stück



AN90 8xPEM
 Zapfleistung: 49 lt/h
 Wassertank: 27L
 8 x Premix
 230 V, 50 Hz, 650 W
 Kompressor: 2/3 PS
 Anschlüsse: 1/2" BSF
 Maße B/T/H: 560/370/480mm

19-4503S0080 1 Preis auf Anfrage



AN90 10xPEM
 Zapfleistung: 49 lt/h
 Wassertank: 27L
 10 x Premix
 230 V, 50 Hz, 650 W
 Kompressor: 2/3 PS
 Anschlüsse: 1/2" BSF
 Maße B/T/H: 560/370/480mm

19-4503S0090 1 Preis auf Anfrage



Aqua 50 mit Begleitkühlung
 Zapfleistung: 67 Lt/h
 Wassertank: 14L
 230 V, 50 Hz, 280 W
 Kompressor: 1/5 PS
 Zapfvarianten:
 Still gekühlt/ Soda gekühlt
 Anschlüsse: Wassereingang 3/8"
 Wasserausgang 1/2" BSF, CO² 1/2" BSF
 Maße B/T/H: 491/541/677mm

06-1102-0002 1 Preis auf Anfrage



Aqua 70 mit Begleitkühlung
 Zapfleistung: 100 Lt/h
 Wassertank: 27L
 230 V, 50 Hz, 453 W
 Kompressor: 3/8 PS
 Zapfvarianten:
 Still gekühlt/ Soda gekühlt
 Anschlüsse: Wassereingang 3/8"
 Wasserausgang 1/2" BSF, CO² 1/2" BSF
 Maße B/T/H: 530/310/520mm

06-1301-0002 1 Preis auf Anfrage



CW220 ohne Stillwasser
 Zapfleistung: 220 Lt/h
 230 V, 50 Hz, 180 W
 Anschlüsse: Wassereingang 3/8"
 Wasserausgang 1/2" BSF, CO² 1/2" BSF
 Maße B/T/H: 210/380/360mm

07-0103-0111 1 Preis auf Anfrage



Vulcano II EP OTHG
 Zapfleistung: 100 Lt/h
 Temperatureinstellung: 30-85°C
 mit elektrischen Pumpen
 400 V, 50 Hz, 9000 W
 Maße B/T/H: 290/520/463mm
 inklusive Tropfschale

Bestell-Nr.	VPE	€ / Stück
01-2000T2000	1	Preis auf Anfrage



Vulcano III EP OTHG
 Zapfleistung: 100 Lt/h
 Temperatureinstellung: 30-85°C
 mit elektrischen Pumpen
 400 V, 50 Hz, 9000 W
 Maße B/T/H: 290/520/463mm
 inklusive Tropfschale

01-2000T3000	1	Preis auf Anfrage
--------------	---	-------------------



Vulcano II OTHG
 Zapfleistung: 100 Lt/h
 Temperatureinstellung: 30-85°C
 mit gasbetriebenen Pumpen
 400 V, 50 Hz, 9000 W
 Maße B/T/H: 290/520/463mm
 inklusive Tropfschale

01-2001T2000	1	Preis auf Anfrage
--------------	---	-------------------



Vulcano III OTHG
 Zapfleistung: 100 Lt/h
 Temperatureinstellung: 30-85°C
 mit gasbetriebenen Pumpen
 400 V, 50 Hz, 9000 W
 Maße B/T/H: 290/520/463mm
 inklusive Tropfschale

01-2001T3000	1	Preis auf Anfrage
--------------	---	-------------------



Heißes Fässchen OTHG 105
 Zapfleistung: 100 Lt/h
 Temperatureinstellung: 30-85°C
 mit elektrischen Pumpen
 400 V, 50 Hz, 9000 W
 Maße B/T/H: 308/580/445mm
 inklusive Tropfschale

01-2000HT2000	1	Preis auf Anfrage
---------------	---	-------------------

SCS-TEC Aqua-Butler® Zapfsäulen, Filter und Zubehör



Aqua-Butler® Cascata	139
Aqua-Butler® Cascata Display	137
Aqua-Butler® Cascata Taster	137
Aqua-Butler® Fiz	139
Aqua-Butler® Klassikjet	139
Aqua-Butler® Proline Display	138
Aqua-Butler® Proline Taster	138
Aqua-Butler® Splash Taster	139
Aqua-Butler® Zapfsäule Luxury	140
Aqua-Butler® Zapfsäule Luxury	140
BlackTap Auslaufhahn	141
Cascata Säule Display	140
Cascata Säule Taster	140
Filterpaket SCS-TEC Hygiene Plus	141
Filterpaket SCS-TEC Hygiene Plus +	141
Filterpaket SCS-TEC Standard	141
Filterpatrone SCS-TEC Hygiene	141
Filterpatrone SCS-TEC Standard	141
SCS-TEC Sterilfilterpatrone	141



**Aqua-Butler® Cascata Taster
Auftischgerät**

Bestell-Nr.	VPE	€ / Stück
06-0005-1189	1	Preis auf Anfrage

Auftisch Tafelwassergerät mit einem Auslaufhahn für gekühltes stilles und gekühltes CO2 haltiges Tafelwasser. *
Kühlleistung ca. 30 l/h
Zapfleistung ca. 100 l/h



**Aqua-Butler® Cascata Taster
Standgerät**

06-0005-1192	1	Preis auf Anfrage
--------------	---	-------------------

Standgerät mit einem Auslaufhahn für gekühltes stilles und gekühltes CO2 haltiges Tafelwasser. *
Kühlleistung ca. 30 l/h
Zapfleistung ca. 100 l/h



**Aqua-Butler® Cascata Display
Auftischgerät**

06-0005-1188	1	Preis auf Anfrage
--------------	---	-------------------

Auftisch Tafelwassergerät mit einem Auslaufhahn für gekühltes stilles und gekühltes CO2 haltiges Tafelwasser. *
Kühlleistung ca. 30 l/h
Zapfleistung ca. 100 l/h



**Aqua-Butler® Cascata Display
Standgerät**

06-0005-1198	1	Preis auf Anfrage
--------------	---	-------------------

Auftisch Tafelwassergerät mit einem Auslaufhahn für gekühltes stilles und gekühltes CO2 haltiges Tafelwasser. *
Kühlleistung ca. 30 l/h
Zapfleistung ca. 100 l/h

* bei dem Gerät sind der Druckminderer CO2 (7 bar) und die zugehörigen Verbinder dabei

Bestell-Nr. VPE € / Stück



**Aqua-Butler® Proline Taster
Auftischgerät**

06-0005-02242

1 Preis auf Anfrage

Auftisch Tafelwassergerät mit einem Auslaufhahn für
gekühltes stilles und gekühltes CO2 haltiges Tafelwasser. *
Kühlleistung ca. 80 l/h
Zapfleistung ca. 120 l/h



**Aqua-Butler® Proline Taster
Standgerät**

06-0005-02452

1 Preis auf Anfrage

Auftisch Tafelwassergerät mit einem Auslaufhahn für
gekühltes stilles und gekühltes CO2 haltiges Tafelwasser. *
Kühlleistung ca. 80 l/h
Zapfleistung ca. 120 l/h

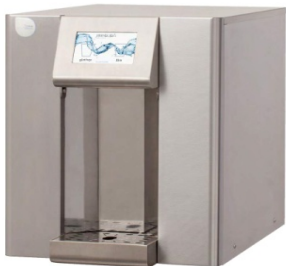

**Aqua-Butler® Proline Display
Auftischgerät**

06-0005-1199

1 Preis auf Anfrage

Auftisch Tafelwassergerät mit einem Auslaufhahn für
gekühltes stilles und gekühltes CO2 haltiges Tafelwasser. *
Kühlleistung ca. 80 l/h
Zapfleistung ca. 120 l/h



**Aqua-Butler® Proline Display
Standgerät**

06-0005-1200

1 Preis auf Anfrage

Auftisch Tafelwassergerät mit einem Auslaufhahn für
gekühltes stilles und gekühltes CO2 haltiges Tafelwasser. *
Kühlleistung ca. 80 l/h
Zapfleistung ca. 120 l/h

* bei dem Gerät sind der Druckminderer CO2 (7 bar)
und die zugehörigen Verbinder dabei



**Aqua-Buttler® Splash Taster
Auf Tischgerät**

Bestell-Nr.	VPE	€ / Stück
06-0005-0470	1	Preis auf Anfrage

Auftisch Tafelwassergerät mit einem Auslaufhahn für gekühltes stilles, ungekühltes stilles und gekühltes CO2 haltiges Tafelwasser. *
Kühlleistung ca. 16 l/h
Zapfleistung ca. 90 l/h

Unterschrank für Aqua-Buttler® Splash

06-0005-0471	1	Preis auf Anfrage
--------------	---	-------------------



**Aqua-Buttler® Klassikjet
Auf Tischgerät**

06-0005-0755	1	Preis auf Anfrage
--------------	---	-------------------

Auftisch Tafelwassergerät mit 2 Auslaufhähnen für gekühltes stilles und gekühltes CO2 haltiges Tafelwasser. *
Kühlleistung ca. 70 l/h
Zapfleistung ca. 120 l/h



**Aqua-Buttler® Cascata
Untertischgerät**

06-0005-0190	1	Preis auf Anfrage
--------------	---	-------------------

Untertisch Tafelwassergerät für gekühltes stilles und gekühltes CO2 haltiges Tafelwasser. *
Kühlleistung ca. 30 l/h
Zapfleistung ca. 100 l/h



**Aqua-Buttler® Proline
Untertischgerät**

06-0005-0367	1	Preis auf Anfrage
--------------	---	-------------------

Untertisch Tafelwassergerät für gekühltes stilles und gekühltes CO2 haltiges Tafelwasser. *
Kühlleistung ca. 120 l/h
Zapfleistung ca. 140 l/h



**Aqua-Buttler® Fiz
Untertischgerät**

06-0005-0399	1	Preis auf Anfrage
--------------	---	-------------------

Untertisch Tafelwassergerät für ungekühltes CO2 haltiges Tafelwasser. *
Kühlleistung -ohne-

* bei dem Gerät sind der Druckminderer CO2 (7 bar) und die zugehörigen Verbinder dabei



**Aqua-Buttler® Zapfsäule Luxury
3ltg**

Bestell-Nr.

20-0005-0759

VPE

1

€ / Stück

Preis auf Anfrage

Wasserhahn mit 3 Taster zum Anschluss von still ungekühltem, still gekühltem und gekühltem CO2 haltigen Tafelwasser. Komplett mit Steuer und Magnetventileinheit. Passend für Proline Untertisch, Cascata Untertisch, Fiz Untertisch und in bestehenden Küchen.



**Aqua-Buttler® Zapfsäule Luxury
All-in-One 5ltg**

20-0005-1184

1

Preis auf Anfrage

Komplette Armatur mit zwei Ausläufen. Hebelmischer für Heiß- und Kaltwasser, zusätzlich 3 Taster zum Anschluss von still ungekühltem, still gekühltem und gekühltem CO2 haltigen Tafelwasser. Komplett mit Steuer und Magnetventileinheit. Passend für Proline Untertisch, Cascata Untertisch, Fiz Untertisch und in bestehenden Küchen.



Cascata Säule Taster

20-0005-1254

1

Preis auf Anfrage

Formschöne Edlestahlsäule mit einem Auslaufhahn für gekühltes stilles und gekühltes CO2 haltiges Tafelwasser. Passend für Proline Untertisch, Cascata Untertisch und in bestehenden Küchen.



Cascata Säule Display

20-0005-1255

1

Preis auf Anfrage

Formschöne Edlestahlsäule mit einem Auslaufhahn für gekühltes stilles und gekühltes CO2 haltiges Tafelwasser. Passend für Proline Untertisch, Cascata Untertisch und in bestehenden Küchen.

	Bestell-Nr.	VPE	€ / Stück
	Filterpaket SCS-TEC Standard bestehend aus: Eingangsfiltersystem SCS Standard 1,0 µm ***	28-0005-1244 1	322,48 €
	Filterpaket SCS-TEC Hygiene Plus light bestehend aus: Eingangsfiltersystem SCS Hygiene 0,2 / 0,3 µm & BlackTap Auslaufhahn **	28-0005-1127 1	700,56 €
	Filterpaket SCS-TEC Hygiene Plus + bestehend aus: Eingangsfiltersystem SCS Standard 1,0 µm SCS Sterilfiltersystem 0,45 / 0,2µm & BlackTap Auslaufhahn ** Zu dem bestehenden Filterpaket Standard kann zusätzlich ein BlackTap Auslaufhahn verbaut werden. Dies bietet einen zusätzlichen Schutz vor Rückverkeimung über den Auslaufhahn.	28-0005-0605 1	1.281,58 €
	Filterpatrone SCS-TEC Standard	28-0005-0160 1	171,08 €
	Filterpatrone SCS-TEC Hygiene	28-0005-0161 1	221,28 €
	SCS-TEC Sterilfilterpatrone	28-0005-0189 1	156,31 €
	BlackTap Auslaufhahn Der BlackTap Auslaufhahn ist mit einer speziellen Silberbeschichtung welche antibakteriell und hydrophob wirkt versehen. Hierdurch wird eine Rückverkeimung (retrograd) über den Zapfhahn verhindert.		
	BlackTap Auslaufhahn im Tausch gegen einen abgelaufenen BlackTap	11-0005-0702A 1	161,24 €
	BlackTap Auslaufhahn Neu	11-0005-0702 1	675,54 €



John Guest

Steckverbinder - Produktreihe

PM, PI, CM, CI, Superseal, Zubehör und Schläuche



JG Absperrhahn	158 - 159
JG Aufschraub-Verbinder	148 / 155 - 156 161 / 163 - 164
JG Doppelrückschlagventil	160
JG Dreifachverteiler	156
JG Einschraub-Stutzen	144 - 145 / 151 - 152 / 162
JG Einschraub-Verbinder	143 / 146 / 150 / 152 156 / 161 - 162 / 164 - 165
JG Einsteck-Reduzier-Stutzen	147 / 152
JG Einsteck-T-Verbinder	164
JG Einsteck-Übergangs-Verbinder	159
JG Einsteck-Winkel-Verbinder	147 / 154 / 163
JG Endkappe	148 / 156 / 161
JG Ersatz-Dichtringe	155
JG Gerader-Reduzier-Verbinder	146 / 153
JG Gerader-Übergangsverbinder	158 / 166
JG Gerader-Verbinder	144 / 149 / 151 / 162 / 165
JG Gewinde-Reduzierer	148
JG Kreuz-Verbinder	156
JG Kühlverteiler	157
JG LLDPE Schlauch	169
JG Montageclip für Hähne	159
JG Postmix-Adapter	157
JG Postmix-Winkelsteckstutzen	157
JG Reduzier-Verbinder	145 - 146 152 - 153 / 162
JG Rohrbogen	166
JG Rohrklemme	169
JG Rohrschere	168
JG Rohr-Steckdorn	147 / 154 / 158
JG Rohr-Stützhülse	168
JG Rückschlagventil	160
JG Schlauchschneider	168
JG Schott-Verbinder	146 / 153 / 162
JG Schutzkappe	167
JG Service-Ventil	159
JG Sicherungsring	167
JG Spann- bzw. Lösehilfe	168
JG T-Reduzier-Verbinder	147 / 155 / 158
JG T-Verbinder	143 / 149 / 151 / 162
JG Umkehrbogen	148 / 157
JG Verbinder mit Schlauchprofil	158 / 163 / 166
JG Vergrößerungs-Verbinder	146 / 153
JG Verschluss-Stopfen	145 / 152
JG Winkel-Absperrhahn	159
JG Winkel-Absperr-Ventil	159
JG Winkel-Einschraub-Verbinder	148 / 152 / 156 / 164
JG Winkelklemmleiste	167
JG Winkel-Reduzier-Verbinder	147 / 153 / 157 / 163
JG Winkel-Rohr-Steckdorn	154 / 163
JG Winkel-Verbinder	144 / 147 / 149 151 / 154 / 162 - 163 / 166
JG Y-Reduzier-Verbinder	154
JG Y-Verbinder	154
JG Wasserdruckminderer	160
JG Zapfhahnanschluss	161 / 163
JG Zubehör	168 - 169
JG Zugentlastung	168

Frachtfrei ab € 150,00 netto Warenwert innerhalb Deutschland - außer Kühlgeräte

John Guest Steckverbinder
Produktreihe PM - metrisch

Rohr AD Gewinde Bestell-Nr. VPE € / Stück
o. Stutzen o. Rohr AD



Einschraub-Verbinder (Parallelgewinde) BSP

	4	1/8"	PM010411E	10	2,65 €
	4	1/4"	PM010412E	10	3,00 €
	5	1/8"	PM010511E	10	2,85 €
	5	1/4"	PM010512E	10	3,00 €
	6	1/8"	PM010611E	10	2,80 €
	6	1/4"	PM010612E	10	3,58 €
	8	1/8"	PM010811E	10	3,49 €
	8	1/4"	PM010812E	10	3,33 €
	8	3/8"	PM010813E	10	3,20 €
	10	1/4"	PM011012E	10	4,45 €
	10	3/8"	PM011013E	10	4,43 €
	10	1/2"	PM011014E	10	5,64 €
	12	3/8"	PM011213E	10	5,66 €
	12	1/2"	PM011214E	10	6,60 €
	15	3/8"	PM011513E	10	6,62 €
	15	1/2"	PM011514E	10	9,37 €
ohne Gewinde-Dichtung	18	3/4"	PM011516E	10	8,54 €
Designabweichung	22	1/2"	PM011814E	10	8,63 €
Designabweichung	22	3/4"	PM012216E	10	8,99 €
Designabweichung	28	1"	PM012818E	10	14,98 €



Einschraub-Verbinder (Kegelgewinde) BSPT

	4	1/8"	PM010401E	10	1,74 €
	4	1/4"	PM010402E	10	2,62 €
	5	1/8"	PM010501E	10	1,81 €
	5	1/4"	PM010502E	10	2,62 €
	6	1/8"	PM010601E	10	2,37 €
	6	1/4"	PM010602E	10	2,95 €
NPTF-Gewinde	6	1/4"	PM010622E	10	2,62 €
	8	1/8"	PM010801E	10	3,58 €
	8	1/4"	PM010802E	10	2,62 €
	8	3/8"	PM010803E	10	3,24 €
	10	1/4"	PM011002E	10	3,98 €
	10	3/8"	PM011003E	10	4,18 €
	10	1/2"	PM011004E	10	5,43 €
	12	3/8"	PM011203E	10	5,35 €
	12	1/2"	PM011204E	10	5,88 €



T-Verbinder

	4		PM0204E	10	4,03 €
	5		PM0205E	10	4,18 €
	6		PM0206E	10	5,10 €
	8		PM0208E	10	4,70 €
	10		PM0210E	10	5,52 €
	12		PM0212E	10	7,45 €
	15		PM0215E	10	10,89 €
	18		PM0218E	10	11,81 €
	22		PM0222E	10	17,20 €
	28		PM0228E	10	27,31 €

JE John Guest **Steckverbinder**
Produktreihe PM - metrisch



Winkel-Verbinder

Rohr AD o. Stutzen	Gewinde o. Rohr AD	Bestell-Nr.	VPE	€ / Stück
4		PM0304E	10	3,04 €
5		PM0305E	10	3,06 €
6		PM0306E	10	3,91 €
8		PM0308E	10	4,34 €
10		PM0310E	10	5,77 €
12		PM0312E	10	7,34 €
15		PM0315E	10	8,68 €
18		PM0318E	10	10,00 €
22		PM0322E	10	11,69 €
28		PM0328E	10	22,99 €



Gerader-Verbinder

4		PM0404E	10	2,73 €
5		PM0405E	10	2,73 €
6		PM0406E	10	2,91 €
8		PM0408E	10	3,24 €
10		PM0410E	10	5,01 €
12		PM0412E	10	5,97 €
15		PM0415E	10	5,64 €
18		PM0418E	10	7,51 €
22		PM0422E	10	8,88 €
28		PM0428E	10	21,16 €



Einschraub-Stutzen (Parallelgewinde) BSP

4	1/8"	PM050411E	10	1,70 €
4	1/4"	PM050412E	10	1,70 €
5	1/8"	PM050511E	10	1,70 €
5	1/4"	PM050512E	10	1,14 €
6	1/8"	PM050611E	10	1,07 €
6	1/4"	PM050612E	10	1,21 €
8	1/8"	PM050811E	10	1,36 €
8	1/4"	PM050812E	10	1,48 €
8	3/8"	PM050813E	10	2,30 €
10	1/4"	PM051012E	10	1,36 €
10	3/8"	PM051013E	10	2,55 €
10	1/2"	PM051014E	10	3,02 €
12	3/8"	PM051213E	10	2,59 €
12	1/2"	PM051214E	10	3,58 €
15	3/8"	PM051513E	10	4,97 €
15	1/2"	PM051514E	10	5,73 €
18	1/2"	PM051814E	10	5,46 €
22	1/2"	PM052214E	10	5,66 €
22	3/4"	PM052216E	10	8,21 €
28	1"	MM052818N*	10	41,87 €

* aus Messing ohne Gewinde-Dichtung

JE John Guest **Steckverbinder**
Produktreihe PM - metrisch

Rohr AD Gewinde Bestell-Nr. VPE € / Stück
o. Stutzen o. Rohr AD



Einschraub-Stutzen (Kegelgewinde) BSPT

4	1/8"	PM050401E	10	0,94 €
4	1/4"	PM050402E	10	1,03 €
5	1/8"	PM050501E	10	0,94 €
5	1/4"	PM050502E	10	1,03 €
6	1/8"	PM050601E	10	0,94 €
6	1/4"	PM050602E	10	1,03 €
8	1/8"	PM050801E	10	0,94 €
8	1/4"	PM050802E	10	1,03 €
8	3/8"	PM050803E	10	1,54 €
10	1/4"	PM051002E	10	1,14 €
10	3/8"	PM051003E	10	1,54 €
10	1/2"	PM051004E	10	2,62 €
12	3/8"	PM051203E	10	1,70 €
12	1/2"	PM051204E	10	2,62 €



Einsteck-Reduzier-Verbinder

5	4	PM060504E	10	1,81 €
6	4	PM060604E	10	1,95 €
6	5	PM060605E	10	2,01 €
8	4	PM060804E	10	2,57 €
8	5	PM060805E	10	2,57 €
8	6	PM060806E	10	2,57 €
10	6	PM061006E	10	2,62 €
10	8	PM061008E	10	2,91 €
12	8	PM061208E	10	3,24 €
12	10	PM061210E	10	6,37 €
15	10	PM061510E	10	7,16 €
15	12	PM061512E	10	6,82 €
18	15	PM061815E	10	8,39 €
22	15	PM062215E	10	6,69 €
22	18	PM062218E	10	6,80 €
28	15	PM062815E	10	12,26 €
28	22	PM062822E	10	17,62 €



Verschluss-Stopfen

4		PM0804R	10	0,83 €
5		PM0805R	10	0,87 €
6		PM0806R	10	0,94 €
8		PM0808R	10	1,27 €
8		PM0808E	10	0,96 €
10		PM0810R	10	1,81 €
12		PM0812R	10	2,30 €
15		PM0815E	10	2,55 €
18		PM0818E	10	2,80 €
22		PM0822E	10	2,93 €
28		PM0828E	10	3,82 €

JE John Guest **Steckverbinder**
Produktreihe PM - metrisch

Rohr AD Gewinde Bestell-Nr. VPE € / Stück
o. Stutzen o. Rohr AD

Einschraub-Verbinder gebogen



5	1/4" BSPT	PM090502E	10	4,76 €
5	1/4" BSP	PM090512E	10	4,82 €
6	1/4" BSPT	PM090602E	10	5,34 €
6	1/4" BSP	PM090612E	10	4,98 €
8	1/4" BSPT	PM090802E	10	5,46 €
8	3/8" BSPT	PM090803E	10	6,22 €
8	1/4" BSP	PM090812E	10	5,52 €
8	3/8" BSP	PM090813E	10	6,48 €
10	1/4" BSPT	PM091002E	10	7,44 €
10	3/8" BSPT	PM091003E	10	8,10 €
10	1/2" BSPT	PM091004E	10	9,18 €
10	1/4" BSP	PM091012E	10	7,58 €
10	3/8" BSP	PM091013E	10	8,46 €
10	1/2" BSP	PM091014E	10	9,48 €
12	3/8" BSPT	PM091203E	10	9,34 €
12	1/2" BSPT	PM091204E	10	10,22 €
12	3/8" BSP	PM091213E	10	9,56 €
12	1/2" BSP	PM091214E	10	10,74 €
15	3/8" BSP	PM091513E	10	14,00 €
15	1/2" BSP	PM091514E	10	14,62 €
18	1/2" BSP	PM091814E	10	15,86 €
22	1/2" BSP	PM092214E	10	17,58 €
22	3/4" BSP	PM092216E	10	20,10 €

Schott-Verbinder



4		PM1204E	10	5,38 €
5		PM1205E	10	4,84 €
6		PM1206E	10	5,44 €
8		PM1208E	10	5,60 €
10		PM1210E	10	9,90 €
12		PM1212E	10	11,86 €

Einsteck-Vergrößerungs-Verbinder



4	6	PM130405E	10	3,00 €
---	---	-----------	----	--------

Gerader-Reduzier-Verbinder



6	4	PM200604E	10	3,24 €
8	4	PM200804E	10	3,24 €
8	6	PM200806E	10	3,32 €
10	4	PM201004E	10	4,06 €
10	6	PM201006E	10	3,98 €
10	8	PM201008E	10	4,34 €
12	8	PM201208E	10	5,48 €
12	10	PM201210E	10	6,52 €
28		PM0828E	10	3,86 €

JE John Guest **Steckverbinder**
Produktreihe PM - metrisch

Rohr AD o. Stutzen Gewinde o. Rohr AD Bestell-Nr. VPE € / Stück



Winkel-Reduzier-Verbinder

6	4	PM210604E	10	4,12 €
8	4	PM210804E	10	4,12 €
8	6	PM210806E	10	4,18 €
10	4	PM211004E	10	5,66 €
10	6	PM211006E	10	5,66 €
10	8	PM211008E	10	6,60 €
12	8	PM211208E	10	5,52 €
12	10	PM211210E	10	6,60 €



Einsteck-Winkel-Verbinder

4	4	PM220404E	10	3,04 €
5	5	PM220505E	10	3,06 €
6	6	PM220606E	10	3,06 €
8	8	PM220808E	10	3,69 €
10	10	PM221010E	10	6,04 €
12	12	PM221212E	10	6,94 €
15	15	PM221515E	10	8,86 €
18	18	PM221818E	10	8,86 €
22	22	PM222222E	10	11,18 €



Y-Verbinder

4		PM2304E	10	4,44 €
6		RM2306E*	10	5,66 €
8		PM2308E	10	5,66 €
10		PM2310E	10	7,51 €
12		RM2312E*	10	10,06 €
15		PM2315E*	10	11,52 €



Rohr-Steckdorn

6	4	PM250604E	10	2,72 €
8	6	PM250806E	10	2,78 €
10	8	PM251008E	10	3,50 €



Einsteck-Reduzier-Stutzen

15	3/8"	NC478	10	2,08 €
----	------	-------	----	--------



T-Reduzier-Verbinder

1	2	3		
4	4	6	PM3006AE	10 4,28 €
18	18	15	PM3018AE	10 17,94 €
22	22	15	PM3022AE	10 16,96 €

JE John Guest **Steckverbinder**
Produktreihe PM - metrisch

	Rohr AD o. Stutzen	Gewinde o. Rohr AD	Bestell-Nr.	VPE	€ / Stück
Aufschraub-Verbinder					
	4	1/8" BSP	PM450411E	10	3,34 €
	6	1/8" BSP	PM450611E	10	3,58 €
	6	1/4" BSP	PM450612E	10	4,24 €
	8	1/4" BSP	PM450812E	10	3,50 €
	8	3/8" BSP	PM450813E	10	4,84 €
	8	7/16"-20 UNF	PM4508F4S	10	4,34 €
	8	1/2"-16 BSF	PM4508C5S	10	6,36 €
	10	5/8" BSP	PM451015FE	10	9,22 €
	12	5/8" BSP	PM451215FE	10	8,40 €

Endkappe

	12		PM4612E	10	3,76 €
	15		PM4615E	10	3,98 €
	18		PM4618E	10	4,98 €
	22		PM4622E	10	4,66 €

Winkel-Einschraub-Verbinder (NPTF-Gewinde)

	6	1/8"	PM480621E	10	2,30 €
	6	1/4"	PM480622E	10	2,58 €
	6	3/8"	PM480623E	10	4,04 €

Umkehrbogen

	15		PMUB15E	10	9,30 €
------------------------------------------------------------------------------------	----	--	---------	----	--------





Aufschraub-Verbinder mit Messingeinsatz (Parallelgewinde) BSP

	8	3/4"	NC2381	10	13,12 €
	10	3/4"	NC2382	10	13,72 €

Gewinde-Reduzierer (Parallelgewinde) BSP

	3/4"	1/4"	NC688	10	3,06 €
------------------------------------------------------------------------------------	------	------	-------	----	--------

JE John Guest **Steckverbinder**
Produktreihe PI - zöllig

		Rohr AD o. Stutzen	Gewinde o. Rohr AD	Bestell-Nr.	VPE	€/ Stück
	Gerader-Verbinder	20		NC637	10	7,86 €
	Winkel-Verbinder	20		NC2174	10	8,74 €
	T-Verbinder	20		NC2165	10	10,62 €
		1 20	2 20	3 10	NC2268	10,82 €

John Guest Steckverbinder
Produktreihe PI - zöllig



Einschraub-Verbinder (Kegelgewinde) BSPT

Rohr AD o. Stutzen	Gewinde o. Rohr AD	Bestell-Nr.	VPE	€/ Stück
5/32"	1/8"	PM010401S	10	1,82 €
5/32"	1/4"	PM010402S	10	2,02 €
3/16"	1/8"	PI010601S	10	2,18 €
3/16"	1/4"	PI010602S	10	2,62 €
1/4"	1/8"	PI010801S	10	2,36 €
1/4"	1/4"	PI010802S	10	2,62 €
5/16"	1/8"	PM010801S	10	2,58 €
5/16"	1/4"	PM010802S	10	2,62 €
5/16"	3/8"	PM010803S	10	3,24 €
3/8"	1/4"	PI011202S	10	3,98 €
3/8"	3/8"	PI011203S	10	4,24 €
1/2"	3/8"	PI011603S	10	6,26 €
1/2"	1/2"	PI011604S	10	6,46 €



Einschraub-Verbinder (NPTF-Gewinde)

5/32"	1/8"	PM010421S	10	1,82 €
5/32"	1/4"	PM010422S	10	2,02 €
3/16"	1/8"	PI010621S	10	2,02 €
1/4"	1/8"	PI010821S	10	2,36 €
1/4"	1/4"	PI010822S	10	2,78 €
1/4"	3/8"	PI010823S	10	2,46 €
5/16"	1/8"	PM010821S	10	2,58 €
5/16"	1/4"	PM010822S	10	2,62 €
5/16"	3/8"	PM010823S	10	3,24 €
3/8"	1/8"	PI011221S	10	3,96 €
3/8"	1/4"	PI011222S	10	4,18 €
3/8"	3/8"	PI011223S	10	4,30 €
3/8"	1/2"	PI011224S	10	5,64 €
1/2"	3/8"	PI011623S	10	5,64 €
1/2"	1/2"	PI011624S	10	6,16 €
5/8"	3/4"	PI012026S	10	7,50 €







Einschraub-Verbinder (Parallelgewinde) BSP

1/4"	1/4"	PI010812S	10	4,18 €
3/8"	1/8"	NCPI011211S*	10	4,52 €
3/8"	1/4"	PI011212S	10	4,46 €
3/8"	1/4"	NCPI011212S**	10	4,66 €
3/8"	3/8"	PI011213S	10	3,82 €
1/2"	3/8"	PI011613S	10	4,46 €

* ohne Gewinde-Dichtung

** dickere Gewinde-Dichtung

John Guest Steckverbinder
Produktreihe PI - zöllig

	Rohr AD o. Stutzen	Gewinde o. Rohr AD	Bestell-Nr.	VPE	€ / Stück
T-Verbinder					
	5/32"		PM0204S	10	4,34 €
	3/16"		PI0206S	10	4,58 €
	1/4"		PI0208S	10	4,90 €
	5/16"		PM0208S	10	4,98 €
	3/8"		PI0212S	10	6,26 €
	1/2"		PI0216S	10	7,16 €
Winkel-Verbinder					
	5/32"		PM0304S	10	3,16 €
	3/16"		PI0306S	10	3,16 €
	1/4"		PI0308S	10	3,64 €
	5/16"		PM0308S	10	3,92 €
	3/8"		PI0312S	10	5,54 €
	1/2"		PI0316S	10	6,72 €
Gerader-Verbinder					
	5/32"		PM0404S	10	2,72 €
	3/16"		PI0406S	10	2,76 €
	1/4"		PI0408S	10	3,10 €
	5/16"		PM0408S	10	3,24 €
	3/8"		PI0412S	10	5,08 €
	1/2"		PI0416S	10	5,12 €
Einschraub-Stutzen (Kegelgewinde) BSPT					
	5/32"	1/8"	PM050401S	10	1,78 €
	5/32"	1/4"	PM050402S	10	1,92 €
	3/16"	1/8"	PI050601S	10	2,02 €
	1/4"	1/8"	PI050801S	10	2,36 €
	1/4"	1/4"	PI050802S	10	2,38 €
	5/16"	1/8"	PM050801S	10	2,38 €
	5/16"	1/4"	PM050802S	10	2,38 €
	5/16"	3/8"	PM050803S	10	2,58 €
	3/8"	1/4"	PI051202S	10	2,48 €
	3/8"	3/8"	PI051203S	10	3,04 €
	1/2"	3/8"	PI051603S	10	3,12 €
	1/2"	1/2"	PI051604S	10	3,12 €
	Einschraub-Stutzen (Parallelgewinde) BSP				
	5/16"	1/4"	PM050812S	10	1,28 €
	3/8"	1/4"	PI051212S	10	2,58 €
	3/8"	3/8"	PI051213S	10	2,60 €

John Guest Steckverbinder
Produktreihe PI - zöllig

Rohr AD Gewinde Bestell-Nr. VPE € / Stück
o. Stutzen o. Rohr AD



Einschraub-Stutzen (NPTF-Gewinde)

5/32"	1/8"	PM050421S	10	1,06 €
5/32"	1/4"	PM050422S	10	1,14 €
3/16"	1/8"	PI050621S	10	1,14 €
1/4"	1/8"	PI050821S	10	1,14 €
1/4"	1/4"	PI050822S	10	1,28 €
1/4"	3/8"	PI050823S	10	1,52 €
5/16"	1/8"	PM050821S	10	1,44 €
5/16"	1/4"	PM050822S	10	1,44 €
5/16"	3/8"	PM050823S	10	1,82 €
3/8"	1/4"	PI051222S	10	2,18 €
3/8"	3/8"	PI051223S	10	2,46 €
1/2"	3/8"	PI051623S	10	2,96 €
1/2"	1/2"	PI051624S	10	3,04 €



Einsteck-Reduzier-Verbinder

3/16"	5/32"	PI060605S	10	2,18 €
5/16"	3/16"	PI061006S	10	2,46 €
5/16"	1/4"	PI061008S	10	2,62 €
3/8"	3/16"	PI061206S	10	2,82 €
3/8"	1/4"	PI061208S	10	3,50 €
3/8"	5/16"	PI061210S	10	3,50 €
1/2"	5/16"	PI061610S	10	3,38 €
1/2"	3/8"	PI061612S	10	5,64 €
15 mm	3/8"	NC2164	10	3,80 €
1/4"	6 mm	NC2586	10	2,62 €



Verschluss-Stopfen





5/32"		PM0804S	10	0,92 €
3/16"		PI0806S	10	0,92 €
1/4"		PI0808S	10	0,92 €
5/16"		PM0808S	10	1,06 €
3/8"		PI0812S	10	1,52 €
1/2"		PI0816S	10	2,18 €

Einschraub-Verbinder gebogen



1/4"	1/4" BSPT	PI090802S	10	6,96 €
1/4"	1/4" BSP	PI090822S	10	6,96 €
3/8"	1/4" BSPT	PI091202S	10	9,30 €
3/8"	3/8" BSPT	PI091203S	10	9,96 €
3/8"	1/4" BSP	PI091222S	10	8,94 €
3/8"	3/8" BSP	PI091223S	10	9,54 €
1/2"	3/8" BSPT	PI091603S	10	11,00 €
1/2"	1/2" BSPT	PI091604S	10	11,60 €
1/2"	3/8" BSP	PI091623S	10	11,00 €
1/2"	1/2" BSP	PI091624S	10	11,08 €

JE John Guest **Steckverbinder**
Produktreihe PI - zöllig

	Rohr AD o. Stutzen	Gewinde o. Rohr AD	Bestell-Nr.	VPE	€ / Stück
Schott-Verbinder					
	5/32"		PM1204S	10	4,90 €
	3/16"		PI1206S	10	5,94 €
	1/4"		PI1208S	10	5,78 €
	5/16"		PM1208S	10	8,44 €
	3/8"		PI1212S	10	9,16 €
	1/2"		PI1216S	10	10,72 €
Schott-Reduzier-Verbinder					
	3/8"	1/4"	PI121208S	10	9,10 €
Einsteck-Vergrößerungs-Verbinder					
	5/16"	3/8"	PI131012S	10	3,58 €
	3/8"	1/2"	PI131216S	10	3,66 €
	1/2"	15 mm	NC2173	10	3,82 €
	1/2"	18 mm	NC908	10	24,58 €
Gerader-Reduzier-Verbinder					
	1/4"	3/16"	PI200806S	10	3,50 €
	5/16"	5/32"	PM200804S	10	3,38 €
	5/16"	3/16"	PI201006S	10	3,58 €
	5/16"	1/4"	PI201008S	10	4,88 €
	3/8"	3/16"	PI201206S	10	4,34 €
	3/8"	1/4"	PI201208S	10	4,30 €
	3/8"	5/16"	PI201210S	10	4,34 €
	1/2"	5/16"	PI201610S	10	5,22 €
	1/2"	3/8"	PI201612S	10	5,24 €
	15 mm	1/2"	NC462	10	8,80 €
15 mm	3/8"	NC2511	10	4,58 €	
Winkel-Reduzier-Verbinder					
	5/16"	5/32"	PM210804S	10	3,60 €
	5/16"	3/16"	PI211006S	10	4,44 €
	5/16"	1/4"	PI211008S	10	4,28 €
	3/8"	3/16"	PI211206S	10	5,94 €
	3/8"	1/4"	PI211208S	10	5,98 €
	3/8"	5/16"	PI211210S	10	5,98 €
	1/2"	5/16"	PI211610S	10	6,80 €
	1/2"	3/8"	PI211612S	10	7,16 €

JE John Guest Steckverbinder
Produktreihe PI - zöllig

	Rohr AD o. Stutzen	Gewinde o. Rohr AD	Bestell-Nr.	VPE	€ / Stück						
Einsteck-Winkel-Verbinder											
	5/32"	5/32"	PM220404S	10	3,16 €						
	3/16"	3/16"	PI220606S	10	3,24 €						
	1/4"	1/4"	PI220808S	10	3,66 €						
	5/16"	5/16"	PM220808S	10	4,10 €						
	3/8"	3/16"	PI221206S	10	6,04 €						
	3/8"	1/4"	PI221208S	10	6,08 €						
	3/8"	5/16"	PI221210S	10	4,46 €						
	3/8"	3/8"	PI221212S	10	6,04 €						
	1/2"	1/2"	PI221616S	10	6,72 €						
Y-Verbinder											
	1/4"		PI2308S	10	5,08 €						
	5/16"		PM2308S	10	5,24 €						
	3/8"		PI2312S	10	6,36 €						
	1/2"		PI2316S	10	9,10 €						
Y-Reduzier-Verbinder											
	3/8"	2x 5/16"	PI241210S	10	6,16 €						
<table border="1"> <thead> <tr> <th></th> <th>Stutzen</th> <th>Rohrdorn</th> <th>Bestell-Nr.</th> <th>VPE</th> <th>€ / Stück</th> </tr> </thead> </table>							Stutzen	Rohrdorn	Bestell-Nr.	VPE	€ / Stück
	Stutzen	Rohrdorn	Bestell-Nr.	VPE	€ / Stück						
Rohr-Steckdorn (kurz)											
	1/4"	3/16"	PI250806S	10	1,70 €						
	1/4"	1/4"	PI250808S	10	1,82 €						
	1/4"	5/16"	PI250810S	10	1,72 €						
	5/16"	3/16"	PI251006S	10	1,82 €						
	5/16"	1/4"	PI251008S	10	2,46 €						
	5/16"	5/16"	PM250808S	10	2,46 €						
	5/16"	3/8"	PI251012S	10	2,96 €						
	3/8"	1/4"	PI251208S	10	3,04 €						
	3/8"	5/16"	PI251210S	10	2,38 €						
	3/8"	3/8"	PI251212S	10	3,04 €						
	3/8"	1/2"	PI251216S	10	3,24 €						
	1/2"	3/8"	PI251612S	10	3,58 €						
	1/2"	1/2"	PI251616S	10	3,98 €						
Rohr-Steckdorn (lang)											
	5/16"	3/8"	PI251012SL	10	3,04 €						
	3/8"	3/8"	PI251212SL	10	3,04 €						
Winkel-Rohr-Steckdorn											
	1/4"	1/4"	PI290808S	10	2,62 €						
	1/4"	5/16"	PI290810S	10	2,72 €						
	5/16"	1/4"	PI291008S	10	2,92 €						
	5/16"	5/16"	PM290808S	10	5,52 €						
	3/8"	1/4"	PI291208S	10	3,32 €						
	3/8"	5/16"	PI291210S	10	2,96 €						

JE John Guest Steckverbinder
Produktreihe PI - zöllig

	Rohr AD o. Stutzen	Gewinde o. Rohr AD	Bestell-Nr.	VPE	€ / Stück	
	T-Reduzier-Verbinder					
	1	2	3			
	3/8"	3/8"	1/4"	PI301208S	10	7,24 €
	1/2"	1/2"	3/8"	PI301612S	10	8,76 €

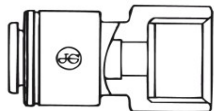

Aufschraub-Verbinder flachdichtend (Parallelgewinde) BSP

5/16"	1/2"	PI451014FS	10	7,80 €
5/16"	5/8"	PI451015FS	10	8,38 €
3/8"	3/8"	PI451213S*	10	8,00 €
3/8"	1/2"	PI451214FS	10	8,34 €
3/8"	5/8"	PI451215FS	10	8,96 €
1/2"	3/8"	PI451613S*	10	8,20 €
1/2"	5/8"	PI451615FS	10	9,66 €

* konisch

Ersatz-Dichtringe



für 3/8"	C-8341115-S	10	1,06 €
für 1/2"	C-8341219-S	10	1,20 €
für 5/8"	C-8341621-S	10	0,84 €

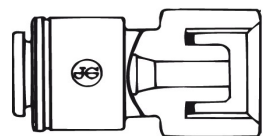

Aufschraub-Verbinder mit Ansatz (Parallelgewinde) BSP

5/16"	1/2"	PI451014CS	10	7,16 €
5/16"	5/8"	PI451015CS	10	7,64 €
3/8"	1/2"	PI451214CS	10	7,50 €
3/8"	5/8"	PI451215CS	10	8,06 €
1/2"	1/2"	PI451614CS	10	7,90 €
1/2"	5/8"	PI451615CS	10	8,80 €
1/2"	3/4"	PI451616CS	10	9,54 €
3/8"	1/2"	NCPI451214CS*	10	6,76 €

* kleiner Innenkonus

Ersatz-Dichtringe



für 3/8"	C-8341115-S	10	1,06 €
für 1/2"	C-8341219-S	10	1,20 €
für 5/8"	C-8341621-S	10	0,84 €
für 3/4"	C-8342417-X	10	0,54 €

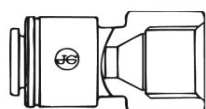

Aufschraub-Verbinder UNF Gewinde

5/16"	7/16"-UNF	PM4508F4S	10	4,34 €
3/8"	7/16"-UNF	PI4512F4S	10	4,44 €
3/8"	5/8"-UNF	PI4512F6S	10	5,08 €

JE John Guest Steckverbinder
Produktreihe PI - zöllig

Rohr AD o. Stutzen Gewinde o. Rohr AD Bestell-Nr. VPE € / Stück



Aufschraub-Verbinder 1/2" BSF Gewinde

5/16"	1/2"-BSF	PM4508C5S	10	6,34 €
3/8"	1/2"-BSF	PI4512C5S	10	7,16 €
1/2"	1/2"-BSF	PI4516C5S	10	7,72 €

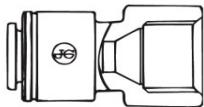

Aufschraub-Verbinder NPTF Gewinde

1/4"	1/4"	PI450822S	10	4,10 €
3/8"	1/4"	PI451222S	10	4,90 €

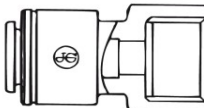

Endkappe

1/4"		PI4608S	10	1,70 €
3/8"		PI4612S	10	2,02 €

Kreuz-Verbinder

3/8"		PI4712S	10	11,84 €
------	--	---------	----	---------



Winkel-Einschraub-Verbinder (NPTF Gewinder)

1/4"	1/8"	PI480821S	10	3,12 €
1/4"	1/4"	PI480822S	10	3,16 €
1/4"	3/8"	PI480823S	10	3,36 €
5/16"	1/4"	PI481022S	10	4,56 €
5/16"	3/8"	PI481023S	10	4,68 €
3/8"	1/4"	PI481222S	10	5,36 €
3/8"	3/8"	PI481223S	10	5,64 €
5/8"	1/2"	PI482024S	10	7,72 €



Dreifachverteiler

1/2"	3x 3/8"	PI491612S	10	12,48 €
3/8"	3x 3/8"	PI491212S-R	10	11,44 €
1/2"	3x 1/2"	PI491616S	10	9,76 €



JE John Guest **Steckverbinder**
Produktreihe PI - zöllig

Rohr AD o. Stutzen Gewinde o. Rohr AD Bestell-Nr. VPE € / Stück

Aufschraub-Verbinder KEG (Parallelgewinde) BSP



3/8"	1/2"	PI561214CS	10	8,68 €
3/8"	1/2"	PI561214CS-NRV*	10	10,50 €
3/8"	1/2"	PI561214CS-NRV2*	10	11,44 €

* Diese Verbinder sind mit einem Rückschlagventil ausgestattet und für Anwendungen mit Gas geeignet.

Postmix-Winkelsteckstutzen



3/8"		NC356-02	10	4,34 €
------	--	----------	----	--------

Postmix-Adapter



3/8"		NC730-02	10	3,14 €
------	--	----------	----	--------

Winkel-Reduzier-Verbinder 40°



1/2"	5/16"	NC641	10	4,56 €
------	-------	-------	----	--------

Umkehrbogen



3/8"		PIUB12S*	10	8,80 €
1/2"		PIUB16S	10	8,80 €

Kühlverteiler



15 mm	3/8"	NC2183	10	18,72 €
-------	------	--------	----	---------

Aufschraub-Verbinder mit Messingeinsatz (Parallelgewinde) BSP



1/4"	3/4"	NC2145	10	13,70 €
3/8"	3/4"	NC2249	10	12,02 €

Frachtfrei ab € 150,00 netto Warenwert innerhalb Deutschland - außer Kühlgeräte





JE John Guest Steckverbinder
Produktreihe PI - zöllig

	Rohr AD o. Stutzen	Gewinde o. Rohr AD	Bestell-Nr.	VPE	€ / Stück	
	T-Reduzier-Verbinder					
1	2	3				
	15 mm	15 mm	3/8"	NC869	10	13,38 €
	Rohr-Steckdorn					
	15 mm	1/2"	NC932	10	5,08 €	
	Einsteck-Übergangs-Verbinder					
	15 mm	3/8"	NC2164	10	3,80 €	
	1/2"	15 mm	NC2173	10	3,82 €	
	1/2"	18 mm	NC908	10	24,58 €	
	1/4"	6 mm	NC2586	10	2,62 €	
	Einsteck-Reduzier-Stutzen					
	15 mm	1/2"	NC478	10	2,08 €	
	Verbinder mit Schlauchprofil					
	10 mm	10 mm	NC863	10	7,16 €	
	12 mm	12 mm	NC757	10	9,68 €	
	15 mm	1/2"	NC448	10	4,24 €	
	22 mm	3/4"	NC473	10	4,18 €	
	22 mm	1/2"	NC737	10	5,12 €	
	Gerader-Übergangsverbinder					
	15 mm	3/8"	NC2511	10	4,58 €	
	15 mm	1/2"	NC462	10	8,80 €	
	Gerader-Übergangsverbinder					
	15 mm	1/2"	NC2301	10	7,94 €	
	Absperrhahn					
	3/8"		PISV0412CS	10	27,04 €	
	Absperrhahn					
	3/8"		PISV0412S	10	25,88 €	
	1/2"		PISV0416S	10	27,56 €	

JE John Guest Steckverbinder
Produktreihe PI - zöllig

	Rohr AD o. Stutzen	Gewinde o. Rohr AD	Bestell-Nr.	VPE	€ / Stück	
	Absperrhahn mit Montageclip					
	3/8"		PISV04KIT	10	30,60 €	
	3/8"		PISV04KIT-SH*	10	30,60 €	
	* kurzer Griff					
	Winkel-Absperrhahn					
	3/8"	1/2"	PISVBTC1214	10	13,34 €	
	Montageclip für Hähne					
	1/4" / 6 mm		SVMC-06	10	3,34 €	
	3/8" / 8 mm / 10 mm		SVMC-10	10	3,34 €	
	Absperrhahn					
		1/2"	1/2ISV	10	16,48 €	
	Service-Ventil					
		15 mm	15SV	10	9,36 €	
	Winkel-Absperr-Ventil mit Rückschlagventil					
	1	2	3			
	15 mm	15 mm	1/4"	ASV3	10	29,54 €
3	15 mm	3/8"	ASV4	10	28,36 €	
	Winkel-Absperr-Ventil mit Rückschlagventil (BSPT Gewinde)					
	1	2	3			
	3/8"	3/8"	3/8"	ASV7	1	38,00 €
	1/2"	1/2"	3/8"	ASV8	1	38,00 €
	3/8"	3/8"	1/4"	ASV9	1	38,00 €
3	1/2"	1/4"	ASV10	1	38,00 €	
	Winkel-Absperrhahn					
		3/8"	NC2555	10	16,94 €	

JE John Guest **Steckverbinder**
Produktreihe PI - zöllig

	Rohr AD o. Stutzen	Gewinde o. Rohr AD	Bestell-Nr.	VPE	€ / Stück
	Rückschlagventil (zöllig)				
	1/4"		1/4SCV	10	15,88 €
	5/16"		5/16SCV	10	16,54 €
	3/8"		3/8SCV	10	18,26 €
	Rückschlagventil (metrisch)				
	6 mm		6SCV	10	15,42 €
	8 mm		5/16SCV*	10	16,54 €
	10 mm		10SCV	10	16,48 €
	12 mm		12SCV*	10	34,32 €
* weiß					
	Doppelrückschlagventil				
	15 mm		15DCV	10	24,58 €
	Wasserdruckminderer				
	3/8" BSPT		SET6031	1	97,90 €
	5/16"		SET6031-5/16"	1	102,92 €
	3/8"		SET6031-3/8"	1	102,92 €

JE John Guest Steckverbinder
Produktreihe CM - metrisch

Produktreihe CM - metrisch und CI - zöllig







Die Produktreihe CI wird aus Acetalcopolymer (POM) gefertigt und ist mit lebensmittelechten EPDM-O-Ringen ausgestattet. Sie werden speziell in der Wasseraufbereitung, Trinkwasser- und Getränkeanwendung eingesetzt. Sie eignen sich auch für andere Flüssigkeiten und werden bei wechselnder Kalt und Warmwasseranwendung in der vorgegebenen technischen Spezifikation empfohlen. Einige sind wahlweise mit roter oder blauer Haltetechnik erhältlich. Die Produktreihe ist nicht für die Anwendung im Druckluft- und Vakuum-Bereich geeignet.

	Rohr AD o. Stutzen	Gewinde o. Rohr AD	Bestell-Nr.	VPE	€ / Stück
	Endkappe				
	12 mm		CM4612W	10	4,88 €
	Aufschraub-Verbinder (Parallelgewinde) BSP				
	12 mm	3/8"	CM451213FS	10	7,70 €
	12 mm	1/2"	CM451214FS	10	8,28 €
	15 mm	3/8"	CM451513FS	10	6,38 €
	Zapfhahnanschluss (Parallelgewinde) BSP				
	6 mm	3/4"	CM320616E	10	4,80 €
	8 mm	3/4"	CM320816E	10	5,14 €
	10 mm	1/2"	CM321014E	10	5,08 €
	12 mm	3/4"	CM321216E	10	9,16 €
	8 mm	3/4"	CM320816FE*	10	4,44 €
	* flachdichtend				
	Zapfhahnanschluss (UNF Gewinde)				
	10 mm	7/16" UNF	CM3210U7E	10	5,08 €
	Y-Verbinder				
	15 mm		CM2315W	10	14,20 €
	Einschraub-Verbinder (Parallelgewinde) BSP				
	15 mm	1/2"	CM011514S	10	3,68 €
	22 mm	3/4"	CM012216S	10	5,44 €

JE John Guest **Steckverbinder**
Produktreihe CI - zöllig

	Rohr AD o. Stutzen	Gewinde o. Rohr AD	Bestell-Nr.	VPE	€ / Stück
Einschraub-Verbinder (NPTF Gewinder)					
	1/4"	1/8"	CI010821W	10	2,26 €
	1/4"	1/4"	CI010822W	10	2,46 €
	1/4"	3/8"	CI010823W	10	2,58 €
	1/4"	1/2"	NC2495	10	2,18 €
	3/8"	1/4"	CI011222W	10	4,30 €
T-Verbinder					
	1/4"		CI0208W	10	4,98 €
	3/8"		CI0212W	10	5,84 €
Winkel-Verbinder					
	1/4"		CI0308W	10	3,70 €
	3/8"		CI0312W	10	5,46 €
Gerader-Verbinder					
	1/4"		CI0408W	10	3,24 €
	3/8"		CI0412W	10	4,30 €
Einschraub-Stutzen (NPTF Gewinde)					
	1/4"	1/8"	CI050821W	10	1,20 €
	1/4"	1/4"	CI050822W	10	1,26 €
	3/8"	1/4"	CI051222W	10	2,26 €
	3/8"	3/8"	CI051223W	10	2,38 €
	Einsteck-Reduzier-Verbinder				
	3/8"	1/4"	CI061208W	10	2,92 €
Schott-Verbinder					
	1/4"		CI1208W	10	5,20 €

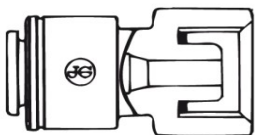
John Guest Steckverbinder
Produktreihe CI - zöllig

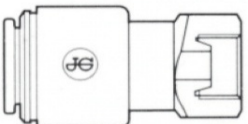
	Rohr AD o. Stutzen	Gewinde o. Rohr AD	Bestell-Nr.	VPE	€ / Stück
Winkel-Reduzier-Verbinder					
	3/8"	3/16"	CI211206W	10	5,94 €
Einsteck-Winkel-Verbinder					
	1/4"	1/4"	CI220808W	10	3,24 €
	3/8"	1/4"	CI221208W	10	5,74 €
	3/8"	3/8"	CI221212W	10	5,94 €
Verbinder mit Schlauchprofil (Superseal x Schlauchprofil)					
	1/4"	1/4"	CI270808W	10	3,80 €
Winkel-Rohr-Steckdorn					
	3/8"	1/4"	CI291208W	10	3,24 €
Zapfhahnanschluss (Parallelgewinde) BSP					
	1/4"	1/2"	CI320814S	10	4,88 €
	1/4"	3/4"	CI320816S	10	4,66 €
	1/4"	3/4"	CI320816FS*	10	4,54 €
	3/8"	1/2"	CI321214S	10	5,08 €
	3/8"	3/4"	CI321216S	10	5,44 €
	3/8"	3/4"	CI321216FS*	10	5,30 €
	* flachdichtend				
Zapfhahnanschluss (UNF Gewinde)					
	1/4"	7/16"-24	CI3208U7S	10	5,54 €
	5/16"	7/16"-24	CI3210U7S	10	6,26 €
	3/8"	7/16"-24	CI3212U7S	10	5,08 €
					

JE John Guest **Steckverbinder**
Produktreihe CI - zöllig

	Rohr AD o. Stutzen	Gewinde o. Rohr AD	Bestell-Nr.	VPE	€ / Stück
Zapfhahnanschluss (UNF Gewinde)					
	3/8"	7/16"	CI3212U7FW	10	4,30 €
Aufschraub-Verbinder (NPTF Gewinde)					
	3/8"	1/4"	CI451222W	10	4,10 €
Winkel-Einschraub-Verbinder (NPTF Gewinde)					
	1/4"	1/8"	CI480821W	10	2,74 €
	1/4"	1/4"	CI480822W	10	3,12 €
	1/4"	3/8"	CI480823W	10	5,08 €
	3/8"	1/4"	CI481222W	10	5,52 €
	1/4"	1/8"	CI480821W-B*	10	2,96 €
* Ausführung auch mit blauem Halteelement					
Einsteck-T-Verbinder					
	2x 1/4"	1/4"	CI530808W	10	2,82 €
Einsteck-T-Verbinder					
	2x 1/4"	1/4"	CI580808W	10	2,82 €



John Guest

Steckverbinder

Produktreihe Superseal – für Edelstahlrohre

Produktreihe Superseal SM - metrisch und SI - zöllig

Die Produktreihe Superseal wird aus Acetalcopolymer (POM) gefertigt und ist mit lebensmittelechten Nitril-O-Ringen ausgestattet. Sie besitzt zusätzlich eine Schraubkappe, die mit Hilfe des Spannwerkzeuges einen hohen Druck auf das Halteelement und die O-Ringe überträgt.

Hierdurch werden die O-Ringe sowie die Edelstahlzähne auf bzw. in die Rohroberfläche gepresst. Dies gewährleistet eine erhöhte Leckage-Sicherheit für Verbindungen mit Edelstahlrohren.

Rohr AD o. Stutzen	Gewinde o. Rohr AD	Bestell-Nr.	VPE	€ / Stück
-----------------------	-----------------------	-------------	-----	-----------



Einschraub-Verbinder (Kegelgewinde) BSPT

5/16"	1/4"	SM010802S	10	4,65 €
-------	------	-----------	----	--------



Einschraub-Verbinder (Parallelgewinde) BSP

5/16"	1/4"	SM010812S	10	5,08 €
-------	------	-----------	----	--------



Gerader-Verbinder (Superseal x Superseal)

5/16"		SM410808E	10	8,54 €
-------	--	-----------	----	--------



Gerader-Verbinder (Superseal x Speedfit)

6 mm	8 mm	SM040608E*	10	5,08 €
5/16"	5/16"	SM040808S	10	5,08 €
5/16"	3/8"	SI041012S	10	5,78 €
5/16"	1/2"	SI041016S	10	6,38 €
3/8"	5/16"	SI041210S	10	5,94 €
3/8"	3/8"	SI041212S	10	6,52 €
3/8"	1/2"	SI041216S	10	5,64 €

* E = schwarz



John Guest

Steckverbinder

Produktreihe Superseal – für Edelstahlrohre

Rohr AD o. Stutzen	Gewinde o. Rohr AD	Bestell-Nr.	VPE	€ / Stück
-----------------------	-----------------------	-------------	-----	-----------

Winkel-Verbinder (Superseal x Superseal)



5/16"	5/16"	SM400808S	10	9,30 €
3/8"	5/16"	SI401210S	10	10,42 €
3/8"	3/8"	SI401212S	10	10,86 €

Winkel-Verbinder (Superseal x Speedfit)



1/4"	3/8"	SI030812S	10	7,78 €
5/16"	5/16"	SM030808S	10	5,78 €
5/16"	3/8"	SI031012S	10	6,98 €
3/8"	5/16"	SI031210S	10	8,28 €
3/8"	3/8"	SI031212S	10	8,32 €

Rohrbogen (Superseal x Speedfit)



5/16"	5/16"	SM420808S	10	10,60 €
5/16"	3/8"	SI421012S	10	11,18 €
3/8"	5/16"	SI421210S	10	10,85 €
3/8"	3/8"	SI421212S	10	11,50 €

Verbinder mit Schlauchprofil



1/4"	1/4"	SI270808S	10	5,24 €
5/16"	1/4"	SI271008S	10	3,96 €
3/8"	1/4"	SI271208S	10	5,94 €

Gerader-Übergangs-Verbinder (Superseal x Speedfit)



1/2"	15 mm	NC2301	10	6,82 €
------	-------	--------	----	--------

Superseal Spannwerkzeug



SPAN 1	1	11,28 €
--------	---	---------



Schutzkappe (metrisch)

Rohr AD o. Stutzen	Gewinde o. Rohr AD	Bestell-Nr.	VPE	€ / Stück
4 mm		PM1904E	10	0,38 €
5 mm		PM1905E	10	0,38 €
6 mm		PM1906E	10	0,42 €
8 mm		PM1908E	10	0,48 €
10 mm		PM1910E	10	0,56 €
12 mm		PM1912E	10	0,56 €
15 mm		PM1915E	10	0,56 €
18 mm		PM1918E	10	0,62 €
22 mm		PM1922E	10	0,74 €



Schutzkappe (zöllig)

5/32"		PM1904S	10	0,38 €
3/16"		PI1906S	10	0,42 €
1/4"		PI1908S	10	0,42 €
5/16"		PM1908S	10	0,48 €
3/8"		PI1912S	10	0,56 €
1/2"		PI1916S	10	0,56 €

Endung: E = schwarz, G = grün, R = rot, S = grau, Y = gelb, B = blau



Winkelklemmleiste (metrisch)

8 mm		PM2608S	10	1,90 €
10 mm		PM2610S	10	2,18 €
12 mm		PM2612S	10	1,64 €
15 mm		15CFB*	10	5,56 €
22 mm		22CFB*	10	7,04 €

* Designabweichung



Winkelklemmleiste (zöllig)

5/16"		PM2608S	10	1,90 €
3/8"		PM2610S	10	2,18 €
1/2"		PM2612S	10	1,64 €



Sicherungsring (metrisch)







8 mm		PMC1808R	100	0,46 €
15 mm		PMC1815R	100	0,42 €



Sicherungsring (zöllig)

1/4"		PIC1808R	100	0,42 €
5/16"		PMC1808R	100	0,46 €
3/8"		PIC1812R	100	0,54 €
1/2"		PIC1816R	100	0,50 €

JE John Guest **Steckverbinder**
Zubehör

	Rohr AD o. Stutzen	Gewinde o. Rohr AD	Bestell-Nr.	VPE	€ / Stück	
	Zugentlastung für Schlauch					
		3/8"	NC2447	10	3,82 €	
		1/2"	NC2448	10	7,72 €	
	Sicherungsring					
		4 mm	PM1804R	100	0,37 €	
		5 mm	PM1805R	100	0,37 €	
		6 mm	PM1806R	100	0,37 €	
		8 mm	PM1808R	100	0,42 €	
		10 mm	PM1810R	100	0,42 €	
		12 mm	PM1812R	100	0,42 €	
		15 mm	CM1815S	100	0,46 €	
		18 mm	CM1818S	100	0,50 €	
		20 mm	CM1820R	100	0,44 €	
	22 mm	CM1822S	100	0,48 €		
	Rohr-Stützhülse					
		12 mm	9 mm	TSM1209S	10	0,56 €
		10 mm	8 mm	TSI312S	10	0,42 €
	Rohr-Stützhülse					
		5/16"	1/4"	TSI250S	10	0,38 €
		1/2"	3/8"	TSI375S	10	0,42 €
	Rohrschere					
		Ø 4-22 mm	JG-TS	1	28,78 €	
		Ø 4-22 mm	Ersatzmesser	1	9,64 €	
		Ø 4-28 mm	JG-TS-28	1	41,88 €	
	Ø 4-28 mm	Ersatzklinge28	1	9,34 €		
	Schlauchschneider (Ø 4-12 mm)					
		Ø 4-12 mm	TSNIP	1	13,32 €	
	Ø 4-12 mm	Blades	1	6,60 €		
	Spann- bzw. Lösehilfe					
			ICLT/2	1	13,06 €	

**John Guest Steckverbinder
Schläuche und Zubehör**



Kunststoffrohr aus Polyethylen (LLDPE) - metrisch

	Rohr AD	Rohr ID	Bestell-Nr.	VPE	€ / Stück
	4 mm	2,5 mm	PE-04025-0100M*	100	0,84 €
	6 mm	4,0 mm	PE-0604-0100M*	100	1,04 €
	8 mm	6,0 mm	PE-0806-100M*	100	1,40 €
	10 mm	7,0 mm	PE-1007-100M*	100	1,90 €
	12 mm	9,0 mm	PE-1209-100M*	100	2,18 €
	15 mm	11,5 mm	PE-15115-0100M*	100	3,72 €
LDPE	15 mm	11,5 mm	PE-15115-0050M**	50	4,28 €
LDPE	22 mm	17,7 mm	PE-22177-0050M***	50	8,26 €

* verschiedene Farben auf Anfrage

** nur in: B = blau

*** nur in: B = blau und E = schwarz



Kunststoffrohr aus Polyethylen (LLDPE) - zöllig

	1/4" (6,35)	4,3	PE-08-BI-0500F*	150	0,86 €
	5/16" (8,00)	5,0	PE-10-CI-0500F*	150	1,42 €
	3/8" (9,50)	6,3	PE-12-EI-0500F*	150	1,66 €
	1/2" (12,70)	9,5	PE-16-GI-0250F*	75	2,54 €

* verschiedene Farben auf Anfrage wie z.B.:

N = natur; B = blau; R = rot; E = schwarz; y = gelb



Rohrklemme

	6 mm	JG-RK 6	100	1,22 €
	8 mm	JG-RK 8	100	0,60 €
	10 mm	JG-RK 10	100	0,60 €
	12 mm	JG-RK 12	100	0,66 €
	15 mm	JG-RK 15	100	0,66 €
	18 mm	JG-RK 18	100	0,72 €
	22 mm	JG-RK 22	50	0,74 €
	25 mm	JG-RK 25	10	0,88 €
	28 mm	JG-RK 28	50	0,96 €



Rohrklemme

	15 mm	PC15E	50	1,14 €
	16 mm	PC16W	50	1,14 €
	18 mm	PC18E, B, R, W	10	1,14 €
	20 mm	PC20W	50	1,14 €
	22 mm	PC22E	50	1,22 €
	28 mm	PC28E, R	20	1,32 €

E = schwarz, B = blau, R = rot, W = weiß



Abstandshalter

	15 - 28 mm	PCSE	10	0,50 €
--	------------	------	----	--------

BeviClean® Getränke-Leitungsreinigung, Reinigungsmittel und Zubehör

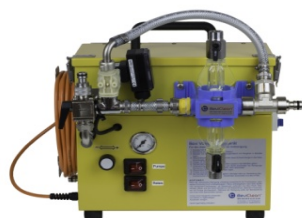

Bevi Adapter mit Geka-Kupplung	178
Bevi 10l Reinigungsbehälter	172
Bevi 22l Reinigungsbehälter	172
Bevi 31l Reinigungsbehälter	172
Bevi Anschlüsse	172
Bevi Clean Ball	178
Bevi Clean V-Ball	178
Bevi Coffee Clean	176
Bevi Control Volumenmess-System	178
Bevi Descale Liquid	176
Bevi Desinfect	175
Bevi Draft 500 ml Sprühflasche	176
Bevi Draft Conc.	175
Bevi Dreiwegehahn	178
Bevi Easy Cleaner	173
Bevi Eventcleaner	171
Bevi Felix onTop	173
Bevi Felix SK 419-001	173
Bevi Free Set	171
Bevi Getränke-Leitungsreinigung	171 - 173
Bevi Gläserrein	175
Bevi Hahnfett	177
Bevi Handy	171
Bevi Injector A	173
Bevi Injector M	172
Bevi Kellerverbindungsstück	178
Bevi Liquid	174
Bevi MilkClean	176
Bevi MiniMax	171
Bevi pH - Indikatorpapier 5m Rolle	177
Bevi Plus Beimischgerät	172
Bevi Plus Montagetafel	172
Bevi Power	174
Bevi Power Felix	175
Bevi Power Plus	174
Bevi Profi	171
Bevi Reinigungsbürste	177
Bevi Reinigungsgeräte	171
Bevi Reinigungsmittel	174 - 176
Bevi Reinigungsschwämmchen	178
Bevi Reinigungs-T-Stück	177
Bevi Reinigungssets	176
Bevi Sonstiges Zubehör	177 - 178
Bevi Tab	174
Bevi Tab Cool	175
Bevi Tab Descale	176
Bevi Tab Felix	175
Bevi Tab Oxygen	174
Bevi Wandhalter für Bevi Liquid	173
Bevi Zapfkopfreinigungsadapter	177
Bevi Zapfkopfreinigungsbürste	177

Getränke-Leitungsreinigung

	Bestell-Nr.	VPE	€ / Stück	
	Bevi MiniMax	88-0211-0500	1	1.086,86 €
	<p>Eine leistungsstarke selbstansaugende Drehschieberpumpe aus Messing von bis zu 14 bar (stufenlose Druckeinstellung bis 14 bar) sorgt dafür, dass auch Problemfälle mit dem richtigen Druck beseitigt werden. V2A-Gehäuse; integrierter FI-Schalter; Pumpenleistung bis 440 l/h Wir empfehlen den Einsatz von Bevi Power oder Bevi Liquid 230 V 50 Hz AC; Gewicht: 9 kg; H 290 mm x B 320 mm x T 230 mm</p> <p>Optional kann das Gerät mit einem Drei-Wege-Hahn zum direkten Anschluss an das Frischwasser ausgestattet werden (kleines Bild)</p>			
	Bevi Dreiwegehahn	88-0240-0136	1	158,28 €
	zur Frischwasserspülung			
	Bevi Profi			
	Bevi Profi - 150 15 bar	88-0212-0000	1	2.681,26 €
	Bevi Profi - 180 18 bar	88-0213-0000	1	2.915,64 €
	Bevi Eventcleaner	88-0210-0050	1	5.775,00 €
	mobile Reinigungsstation inkl. Bevi Profi 180 und Dosierpumpe VA - Konsole mit feststellbaren Rädern Proportionaldosierpumpe 1-5% für die exakte Laugendosierung Rohrtrenner nach DVGW Kat III 30l Pufferbehälter CO2 - Anschluss zum Leerdrücken der Leitung			
	Bevi Handy	88-0110-0000	1	152,82 €
	komplett mit Schläuchen und Zubehör			
	Bevi Free Set			
	Free Set mit Reinigungsutensilien Free Fix Reinigungssystem mit Zapfkopfreinigungsadaptern auf einer PVC-Platte fertig montiert Free Fix CO2 mit Zwischendruckreglern, Wandabsperrhähnen und Reinigungssystem auf einer VA-Armaturentafel fertig montiert			
	7mm Leitung	88-0111-0000	1	427,50 €
	10mm Leitung	88-0112-0000	1	427,50 €

Getränke-Leitungsreinigung

Bestell-Nr. VPE € / Stück



Bevi Plus Beimischgerät

88-0501-0100 1 114,00 €



Bevi Plus Montagetafel

88-0501-0210 1 192,38 €

zusätzlich montiert wahlweise mit Reinigungsadapter KEG

Mehrprijs pro Reinigungsadapter

CC	88-0501-0210C	1	76,50 €
NC	88-0501-0210N	1	76,50 €
Bier	88-0501-0210B	1	76,50 €

Mehrprijs pro Reinigungsverteiler 6-fach

CC	88-0501-0216C	1	213,76 €
NC	88-0501-0216N	1	213,76 €



Bevi Tank Bucket 10l Reinigungsbehälter

aus HD-PE für max. 6 Anschlüsse 88-0602-0110 1 78,84 €



Bevi Tank Bucket 22l Reinigungsbehälter

aus HD-PE für max. 8 Anschlüsse 88-0602-0100 1 84,46 €

Bevi Tank Bucket 31l Reinigungsbehälter

aus HD-PE für max. 10 Anschlüsse 88-0602-0105 1 86,81 €

Bevi Anschlüsse

Anschluss CC Standard	88-0602-0101	1	27,78 €
Anschluss CC Light	88-0602-0102	1	27,78 €

Anschluss NC	88-0602-0103	1	39,82 €
--------------	--------------	---	---------









Bevi Injector M im Edelstahlgehäuse

Proportionaldosierer 1-5% einstellbar
inkl. Druckminderer 3 bar und
Sicherungskombination -
Rückflussverhinderer
mit Rohrtrenner, Kat. III

88-0502-0201 1 1.371,68 €



Getränke-Leitungsreinigung und Reinigungsgeräte

	Bestell-Nr.	VPE	€ / Stück	
	Bevi Injector A im Edelstahlgehäuse Proportionaldosierer 1-5% einstellbar inkl. Druckminderer 3 bar und Cleantimer, Sicherungskombination - Rückflussverhinderer mit Rohrtrenner, Kat. III	88-0502-0202	1	2.981,25 €
	Bevi Wandhalter für Bevi Liquid 5ltr. Kanister aus Edelstahl	88-0502-0220	1	105,74 €
	Bevi Easy Cleaner Zapfkopfdusche mit Tauscheinsätzen Flach/Korb H 160 x B 150 x T 160mm Anschluss Eingang 1/2" AG Ausgang 13mm Arbeitsdruck bis 5 bar	88-0310-0001	1	120,38 €
	Bevi Felix Standard SK 419-001 Abm. L38 x B 20 x H 36cm auch für Weißbierglas und 1 ltr. Henkelglas	85-0000-0510	1	171,34 €
	Bevi Felix onTop mit Abfluss-Schlauch kein Becken erforderlich Abm. L38 x B 20 x H 36cm auch für Weißbierglas und 1 ltr. Henkelglas	85-0000-0509	1	187,30 €
	Bevi Felix Premium SK 419-001 auch für Weißbierglas und 1 ltr. Henkelglas	85-0000-0520	1	171,34 €

Reinigungsmittel

Bestell-Nr. VPE € / Stück

Bevi Tab



für Bevi Plus, Bevi Handy oder Bevi Free
max. 20 Min. einwirken lassen
Bevi Tab erfüllt die Anforderungen der DIN 6650-6.

Bevi Tab alkalisch VE 30 St.	88-0305-0001	1	35,72 €
Bevi Tab sauer VE 30 St.	88-0305-0002	1	36,86 €
Bevi Tab aqua - farbig VE 10 St.	88-0305-0020	1	13,00 €

Transport nur mit Spedition !

Bevi Power



Jeweils ausreichend für 5 Liter Anwendungslösung.
30 g Portionsbeutel
Bevi Power erfüllt die Anforderungen der DIN 6650-6.

Bevi Power alkalisch VE 50 St.	88-0304-0001	1	52,10 €
Bevi Power sauer VE 50 St.	88-0304-0002	1	52,10 €

Transport nur mit Spedition !

Bevi Power Plus



Bevi Power Plus, alkalisch mit Aktivsauerstoff, als Grundreinigungs- und Desinfektionsmittel entfernt stärkste Verschmutzungen und Beläge.
Jeweils ausreichend für 5 Liter Anwendungslösung.
35 g Portionsbeutel
Bevi Power Plus erfüllt die Anforderungen der DIN 6650-6.

Bevi Power alkalisch plus VE 50 St.	88-0304-0020	1	81,04 €
-------------------------------------	--------------	---	---------

Transport nur mit Spedition !

Bevi Liquid



Bevi Liquid ist für die Grundreinigung von Getränkeschankanlagen entwickelt worden und entfernt starke Verschmutzungen und Beläge. Es ist auch zur Reinigung von Tropfmulden-Abflüssen verwendbar.
Angeboten wird dieses Produkt in der 1l-Dosierflasche, im und 5l-Kanister.
Bevi Liquid erfüllt die Anforderungen der DIN 6650-6.

Bevi Liquid 1 ltr. Dosierflasche	88-0307-0001	1	13,42 €
Bevi Liquid 5 ltr. Kanister	88-0307-0002	1	52,10 €

Transport nur mit Spedition !

Bevi Tab Oxygen



Tabs mit Aktivsauerstoff
geruchs- und geschmacksneutral
tensidfrei umweltschonend, biologisch abbaubar
rückstandslos leicht abspülbar VE 100 St. je 3,5 g

	88-0305-0010	1	20,52 €
--	--------------	---	---------

Reinigungsmittel

Bestell-Nr. VPE € / Stück



Bevi Desinfect

Diese Schnelldesinfektion auf Wasserstoffperoxid-Basis ist für Zapfhähne, Zapfköpfe und Flächen bestimmt. Wirkt schnell gegen Bakterien (inkl. Salmonellen u. Listerien), Pilze (inkl. Hefe- und Schimmelpilze), HBV + HIV, ist gebrauchsfertig, materialverträglich und parfümfrei.

Transport nur mit Spedition !

Bevi Desinfect 5 ltr. Kanister 82-0001-0183 1 59,04 €



Bevi Tab Cool

beugt der Algen- und Schleimbildung vor
jährliches Auffrischen oder Austausch empfohlen
1 Tablette für 5l Wasser, Dose mit 30 Tabletten

Bevi Tab Cool 88-0305-0700 1 19,44 €



Bevi Tab Felix

sehr gute Reinigungswirkung in kaltem Wasser
beseitigt Fettflecken und Lippenstiftspuren
pH-neutral 600 g Dose, ca. 120 Spülwürfel

Gläserspültablett 85-0001-0201 1 26,40 €



Bevi Gläserrein

1ltr., Flüssig-Konzentrat zur manuellen Gläserreinigung

Bevi Gläserrein 85-0001-0202 1 14,18 €



Bevi Power Felix

1 kg Dose zur täglichen Reinigung der Gläserspülbürsten

Bevi Power Felix 85-0001-0203 1 11,06 €



Bevi Draft Conc.

zur täglichen Reinigung und Desinfektion von Premix- und Postmix-Schankhähnen

250 ml Dosierflasche 88-0307-0010 1 18,88 €

Transport nur mit Spedition !

Reinigungsmittel

Bestell-Nr. VPE € / Stück



Bevi Draft 500 ml Sprühflasche (ohne Inhalt)

zum Anmischen der Sprühlösung 88-0307-0011 1 5,06 €



Bevi Tab Descale

Entkalkungstabletten VE 30 Stück a 18 g 88-0305-0060 1 35,90 €



Bevi Descale Liquid

Flüssiger Kaffeemaschinenentkalker, auch geeignet für die Entkalkung der Bevi Vollreinigungsgeräte

1.000 ml Flasche 88-0001-0181 1 16,70 €



Bevi Coffee Clean

Kaffeefettlösetabletten für Kaffeemaschinen und Thermobehälter

Dose mit 150 Tabs je 1,6 g 88-0306-0001 1 33,52 €
Dose mit 100 Tabs je 3,2 g 88-0306-0002 1 39,00 €



Bevi MilkClean

Desinfizierender Reiniger für Sahnespender und Milchaufschäumer

1.000 ml Dosierflasche 88-0307-0040 1 19,24 €



Reinigungssets

Postmix-Set 88-0120-0000 1 63,90 €
1x Bevi Draft conc.
1x Sprühflasche (leer)
1x Bevi CleanBall
10x Nitril-Handschuhe
1x Bevi Tab Oxygen
1x Bevi Messbecher

Sonstiges Zubehör

		Bestell-Nr.	VPE	€ / Stück
Zapfkopfreinigungsadapter				
	Flach/Kombi - 5/8" IG	88-0123-0100	1	17,60 €
	Korb V2A - 5/8" IG	88-0123-0200	1	30,18 €
	Flach/Kombi für Reihenschaltung	88-0123-0110	1	29,44 €
	Korb/Draft für Reihenschaltung	88-0123-0210	1	37,00 €
Zapfkopfreinigungsadapter Wandmontage				
	Flach/Kombi - 1 x 5/8" AG	88-0123-0500	1	34,32 €
	Korb V2A - 1 x 5/8" AG	88-0123-0600	1	47,34 €
	Wandhalter einzeln 1 x 5/8"	88-0123-0000	1	17,64 €
Zapfkopfreinigungsadapter Wandmontage				
	Flach/Kombi - 2x 5/8" AG	88-0123-0520	1	33,52 €
	Korb V2A - 2x 5/8" AG	88-0123-0620	1	48,56 €
	Wandhalter einzeln 2 x 5/8"	88-0123-0020	1	16,76 €
Bevi Hahnfett				
	Tube 40g	88-0403-0100	1	8,24 €
Zapfkopfreinigungsbürste				
	Flach/Kombi	85-0000-0444	1	9,26 €
	Korb	85-0000-0445	1	9,26 €
Reinigungsbürste				
	klein Nylon 150 x 015 mm	85-0403-0200	1	1,72 €
	groß Nylon 220 x 015 mm	85-0403-0206	1	2,38 €
	mit Kopfbündel Nylon 220 x 18 mm	85-0403-0201	1	3,56 €
	mit Sonne Natur 220 x 20 mm	85-0403-0202	1	2,26 €
pH - Indikatorpapier 5m Rolle				
	pH Wert: 0 - 14	85-0350-0023	1	18,42 €
Reinigungs-T-Stück mit Absperrhahn				
	zum Verbinden von ungeraden Leitungen			
	Reinigungs-T-Stück	88-0404-0200	1	66,32 €

Sonstiges Zubehör

Bestell-Nr. VPE € / Stück



Kellerverbindungsstück

2 x 5/8" AG

85-0007-0562 1 8,46 €



Dreiwegehahn

zur Umschaltung bei ungeraden Leitungssystemen

88-0240-0190 1 114,62 €



Reinigungsschwämmchen mittelfest
VE 100 Stück

5 mm Durchmesser	88-0410-0004	1	13,70 €
9 mm Durchmesser	88-0410-0007	1	13,70 €
13 mm Durchmesser	88-0410-0010	1	16,28 €
16 mm Durchmesser für 1/2"	88-0410-0015	1	19,26 €
22 mm Durchmesser für 3/4"	88-0410-0022	1	45,70 €



Reinigungsschwämmchen zylindrisch
VE 100 Stück

6 mm Durchmesser	88-0411-0006	1	13,40 €
8 mm Durchmesser	88-0411-0008	1	14,88 €
10 mm Durchmesser	88-0411-0010	1	14,88 €
15 mm Durchmesser	88-0411-0013	1	18,00 €



Adapter mit Geka-Kupplung

zur Reinigung von Trinkwasserleitungen mit Bevi Handy, Bevi Free, Bevi MiniMax

Adapter mit Geka-Kupplung 88-0120-0150 1 49,70 €



Bevi Clean Ball

Reinigungsball für Schankhähne - transparent

Bevi Clean Ball 88-0402-0001 1 7,64 €



Bevi Clean V-Ball

mit Trichter-Öffnung

Bevi Clean V-Ball 88-0402-0002 1 7,64 €



Bevi Control Volumenmess-System

Ultraschallmessung UDM 7 oder 10

Bevi Control 2SII für bis zu 2 Leitungen	85-0000-0901	1	718,14 €
Messwertgeber 7 mm je Leitung	85-0000-0907	1	1.233,76 €
Messwertgeber 10 mm je Leitung	85-0000-0910	1	1.233,76 €

Reinigungsbehälter, Fittinge und Reinigungsadapter



Reinigungsbehälter 9L	180
Reinigungsbehälter 18L	180
Fittinge	180
Kunststoff Reinigungsbehälter	180 - 181
Reinigungsbehälter 30L Postmix	181
Reinigungsadapter	181



Reinigungsbehälter



Reinigungsbehälter 9L

	Bestell-Nr.	VPE	€ / Stück
1x Muffe	28-0000-0901	1	256,32 €
2x Muffe	28-0000-0902	1	292,56 €
3x Muffe	28-0000-0903	1	328,90 €
4x Muffe	28-0000-0904	1	365,90 €
5x Muffe	28-0000-0905	1	401,48 €



Reinigungsbehälter 18L

4x Muffe	28-0000-1804	1	420,34 €
5x Muffe	28-0000-1805	1	456,62 €

Fittinge



Bier

Flach/ A-System	28-0001-0201	1	45,84 €
Kombi/ M-System	28-0001-0207	1	52,92 €
Korb/ S-System	28-0001-0203	1	45,84 €
Köpi/ Draht/ D-System	28-0001-0205	1	45,84 €

AFG

Coca-Cola/ LC-System	28-0001-0228	1	
Pepsi/ LP-System	28-0001-0218	1	71,36 €
Sinalco/ LS-System	28-0001-0208	1	71,36 €
68mm Flachfitting/ W-System	28-0001-0209	1	71,36 €

Kunststoff Reinigungsbehälter



Kunststoff Reinigungsbehälter

mit Edelstahl Flach Fitting A-Type	88-0000-8234	1	140,68 €
---------------------------------------	--------------	---	----------



Kunststoff Reinigungsbehälter

mit Edelstahl Korb Fitting S-Type	88-0000-8235	1	143,32 €
--------------------------------------	--------------	---	----------



Kunststoff Reinigungsbehälter

mit Edelstahl Kombi Fitting M-Type	88-0004-1423	1	160,66 €
---------------------------------------	--------------	---	----------

Reinigungsbehälter

Reinigungsadapter

		Bestell-Nr.	VPE	€ / Stück
	Kunststoff Reinigungsbehälter			
	mit Edelstahl Draft (Köpi) Fitting D-Type	88-0007-2338	1	155,44 €
	Kunststoff Reinigungsbehälter			
	mit Edelstahl 3 Nocken Fitting G-Type	88-0000-8233	1	143,08 €
	Kunststoff Reinigungsbehälter			
	mit Edelstahl Scout Fitting U-Type	88-0005-4569	1	201,92 €
	Reinigungsbehälter 30L			
	BIB CC Reinigungsbehälter 7+2+1 IceTea Anschluss	88-0001-0721	1	409,00 €
	BIB NC Reinigungsbehälter 7+2+1 IceTea Anschluss	88-0002-0721	1	409,00 €
	Reinigungsadapter			
	mit 2 Tüllen			
	Flach/ A-System	28-02A1-0073	1	65,80 €
	Kombi/ M-System	28-02M1-0012	1	65,80 €
	Korb/ S-System	28-02S2-0016	1	68,54 €
	Pepsi/ LP-System	28-02L1-0026	1	73,16 €
Sinalco/ LS-System	28-02L1-0023	1	73,16 €	
	mit 1 Tülle und 1 Blindstopfen			
	Flach	28-02A1-0014	1	60,32 €
	Kombi	28-02M1-0010	1	65,80 €
	Korb	28-02S2-0022	1	65,80 €
	Pepsi/ LP-System	28-02L1-0027	1	73,16 €
Sinalco/ LS-System	28-02L1-0016	1	73,16 €	



Auswerteinheit

- Durchfluss- & Temperaturkontrolle
- Lokales Ablesen oder Fernüberwachung
- Überwacht bis zu vier Getränkeleitungen
- 3.5 Zoll Touch-Display
- Kompatibel mit Turbine, Ultraschall oder magnetisch induktiven Sensoren
- Datenlogging auf interner SD-Karte

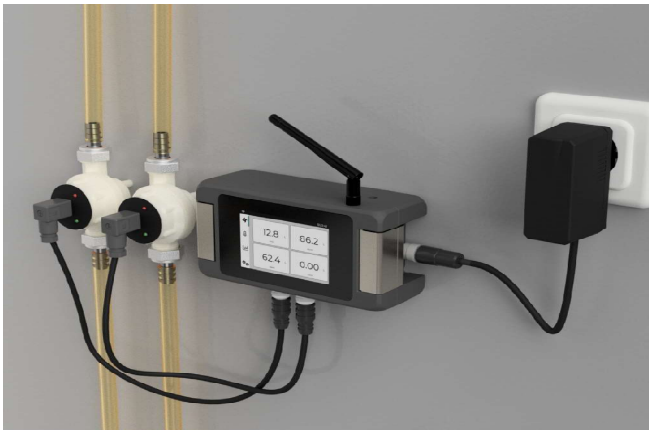

Integration

- Minimaler Verkabelungsaufwand
- Integration in bestehendes WLAN Netz oder optional über Mobilfunk
- Optional GPS Position (Flottenmanagement, Bierwagen o.ä.)

Gastromatix IoT-Suite

- Alle Daten im Echtzeit-Überblick
- Standortunabhängiger Zugriff
- Einfacher Datenexport / Reporting
- Konfigurierbare Statusmeldungen



Ein Geräte kann bis zu 4 Leitungen überwachen & kontrollieren.

* Für weitere Informationen und Anfragen, können Sie sich gerne telefonisch oder via E-Mail bei uns melden.

