

# Inhaltsverzeichnis

|   |   |           |
|---|---|-----------|
|    | Bierzapfhähne und Ersatzteile   | 8 - 18    |
|    | Postmix Hähne LVV, LEV und Flomatic   | 19 - 34   |
|    | Premix Hähne und Wunderbar Zapfpistole  | 35 - 37   |
|    | Schwanenhalssäulen, Distanzstücke und Säulen  | 38 - 41   |
|    | Nova Postmix-Säule 6ltg. und 8ltg.  | 42 - 43   |
|    | Schaumstopper, Ersatzteile und KEG-Changer  | 44 - 48   |
|    | Druckminderer und Druckminderer Tafeln  | 49 - 61   |
|    | Manometer, Warnschild, Dokumentation  | 63        |
|   | Zapfköpfe   | 64        |
|  | Gaswarngeräte und Zubehör   | 65 - 71   |
|  | Biertüllen, TDS-Tüllen, Überwurfmutter, Verbinder und Y-Verteiler                           | 72 - 76   |
|  | Wandhalter, Absperrhähne, Dreiwegehähne, Durchgangsverschraubungen und Dichtungen           | 77 - 78   |
|  | AfG Überwurfmutter, Schlauchnippel, Verbinder, Umkehrbögen, Y- Stücke, T-Stücke und Adapter | 79 - 88   |
|  | Kunststoff Adapter, T-Stücke und Kreuze   | 91        |
|  | Steckkupplungen, Rückschlagsventile und CC BiB-Kupplungen                                   | 92 - 93   |
|  | Schlauchklemmen, Schlauchklemmzange und Pythonschere  | 94        |
|  | Flojet und Shurflo Pumpen, Pumpenplatten, Membranpumpen, Druckerhöhungssysteme, Zubehör     | 95 - 103  |
|  | Luftkompressoren  | 104 - 105 |
|  | Carbonatormotoren, Dauerläufer, Carbonator-, Rührwerksmotorpumpen und Durchflußmesser       | 107 - 109 |

# Inhaltsverzeichnis



Wasserfilterstationen, Everpure Wasserfilter, Wasserdruckminderer, Zubehör und Aquastop

110



BWT Filter, Filterköpfe und Anschlüsse  
BWT Filterstation und Übergangstück

111 - 114



Lindr Begleitkühler, Premixkühler und Trockenkühler

115 - 118



Ober- und Unterthecken Kühlgeräte, Kreisläufer Gerätegestell, BIB Regale und Gerätekonsole

119 - 127



Celli Verwendungsfertige Anlagen, Durchlaufkühler, Tafelwasser und Warmkarbonator

128 - 135



Selbach Durchlaufkühler, Kreislaufkarbonatoren, Tafelwasser und Glühwein

136 - 142



SCS-TEC Tafelwassergeräte und Filter

143 - 148



John Guest Steckverbinder

149 - 177



BeviClean Getränkereinigung, Reinigungsgeräte  
Reinigungsmittel und Zubehör

179 - 187



Kühlthecken, Mobilethecken, Klappthecken und Zubehör

188 - 198



Fasskühlboxen & Aufsatzkühlung

199 - 201



Reinigungsbehälter und Adapter

203 - 205



Gastromatix Durchflussmesser

206 - 207

# Stichwortverzeichnis A-Z

## 0-9

90° Bögen

## A

Absperrhähne  
Adapter  
AfG Anschlusssteil  
AfG Schlauchnippel  
AfG Überwurfmuttern  
Alarmhupe  
ALBI 4  
ALBI Aqua  
Analox  
Analox Aspida  
Analox Ax 50/50M  
Analox Ax60+  
Aqua-Buttler®  
Aqua-Buttler® Fiz  
Aquastop

## B

Bag-in-Box-Pumpe G55  
Bag-in-Box-Pumpe G58  
Bag-in-Box-Pumpe G80  
Bag-in-Box-Pumpe Shurflo  
Bag-in-Box-Pumpe T5000  
Beer Ace II  
Begleitkühlgeräte  
Betriebsbuch  
Bevi 10l Reinigungsbehälter  
Bevi 22l Reinigungsbehälter  
Bevi 31l Reinigungsbehälter  
Bevi Adapter mit Geka-Kupplung  
Bevi Anschlüsse  
Bevi Clean Ball  
Bevi Clean V-Ball  
Bevi Coffee Clean  
Bevi Control Volumenmess-System  
Bevi Descale Liquid  
Bevi Draft 500 ml Sprühflasche  
Bevi Draft Conc.  
Bevi Dreiwegehahn  
Bevi Easy Cleaner  
Bevi Eventcleaner  
Bevi Felix onTop  
Bevi Felix Premium SK 419-001  
Bevi Free Set  
Bevi Getränke-Leitungsreinigung  
Bevi Gläserrein  
Bevi Hahnfett  
Bevi Handy

## B

79 / 86 Bevi Injector A 183  
79 / 86 Bevi Injector M 183  
Bevi Kellerverbindungsstück 188  
Bevi Liquid 184  
Bevi MiniMax 181  
80 Bevi NeutroDes 185  
89 Bevi pH - Indikatorpapier 5m Rolle 187  
84 Bevi Plus Beimischgerät 182  
83 - 84 Bevi Plus Montagetafel 182  
83 Bevi Power 184  
69 Bevi Power Felix 185  
128 Bevi Power Plus 184  
128 Bevi Profi 181  
68 - 73 Bevi Reinigungsbürste 187  
73 Bevi Reinigungsgeräte 181 - 183  
68 Bevi Reinigungsmittel 184 - 186  
70 Bevi Reinigungsschwämmchen 188  
137 - 139 Bevi Reinigungs-T-Stück 187  
139 Bevi Reinigungssets 186  
112 Bevi Sonstiges Zubehör 187 - 188  
Bevi Tab 184  
Bevi Tab Cool 185  
Bevi Tab Descale 186  
98 Bevi Tab Felix 185  
98 Bevi Tab Oxygen 184  
98 Bevi Wandhalter für Bevi Liquid 183  
104 Bevi Zapfkopfreinigungsadapter 187  
98 Bevi Zapfkopfreinigungsbürste 187  
104 BevJet 100  
118 BevJet Compact 100  
65 / 128 BIB Regal 126  
182 BIB Umschaltventil 102  
182 Bierabspreerrhahn 76  
182 Bierkoffer 112  
187 Bierpumpen 94 / 100  
182 Biertüllen 76 - 77  
188 BlackTap Auslaufhahn 141  
188 Blinddichtung 81  
186 Blindmuttern AfG 83  
188 Blindmuttern Bier 78  
186 BT100 17  
186 BT100 Ersatzteile 17  
185 BW Plus 96  
188 BWT Anschlüsse Filterkopf 116  
183 BWT Filter 114 - 115  
181 BWT Filterkopf 116  
183 BWT Kaffeemaschinen 115  
183 BWT Übergangsstück von Everpure 116  
181 BWT Wasserfilter 114  
184 - 186 BWT Wasserfilterstation 116

# Stichwortverzeichnis A-Z

| <b>C</b>                        |                       | <b>F</b>                       |           |
|---------------------------------|-----------------------|--------------------------------|-----------|
| Carbonatormotoren               | 108                   | FEX10                          | 46        |
| Carbonator-Pumpe                | 109                   | FEX11                          | 45        |
| Cascata                         | 144                   | FEX15                          | 47        |
| Cascata Display                 | 144                   | FEX1556                        | 45        |
| Cascata Säule                   | 147                   | FEX1580                        | 47        |
| Cascata Taster                  | 149                   | FEX2                           | 46        |
| CC-Kupplung                     | 93                    | FEX2 Hybrid                    | 46        |
| Celli Linus-Reihe               | 129                   | FEX3                           | 46        |
| Celli Begleitäkühler            | 130                   | FEX4                           | 46        |
| Celli CRE-Reihe                 | 130 - 131             | FEX5                           | 46        |
| Celli Hi-Class-Reihe            | 135 - 136             | FEX6                           | 46        |
| Celli J-Class                   | 132                   | FEX7/9                         | 47        |
| Celli Niagara-Reihe             | 132 - 133             | FEX8                           | 45        |
| Celli TE-Mix-Reihe              | 133 - 134             | FEX9                           | 45        |
| Celli Hi-Class Unterschrank     | 135                   | Filterpaket SCS-TEC            | 148       |
| Celli Warmkarbonator            | 135                   | Filterpatrone SCS-TEC          | 148       |
| CMB Premix-Zapfhahn             | 35                    | Flachmuttern                   | 76 / 80   |
| CO2 Doppeldruckminderer         | 50                    | Flaschenhalter                 | 56        |
| CO2 Hauptdruckminderer          | 50 - 54 / 61          | Flojet                         | 96 - 101  |
| CO2 Schlüssel                   | 56                    | Flojet Anschlüsse              | 101       |
| CO2 Verteiler                   | 56                    | Flojet T-Stück                 | 101       |
| CO2 Wandverteiler               | 55                    | Flomatic Hähne 424             | 29 - 30   |
| CO2 Buddy                       | 71                    | Flomatic Hähne Sprengzeichnung | 34        |
| CS-10                           | 18                    | Flomatic Hähne Stückliste      | 34        |
|                                 |                       | Flomatic Zubehör               | 31 - 33   |
|                                 |                       | Flomatic-Zapfhähne             | 29 - 30   |
|                                 |                       | Flügelmuttern                  | 75        |
|                                 | 69                    | Fluid-o-Tech Pumpen            | 109       |
| <b>D</b>                        | 108                   | Fob Stop                       | 45 - 48   |
| Datenausgang                    | 74 / 78 / 81          | Fob Stop Ersatzteile           | 48        |
| Dauerläufer                     | 39                    | Förderstrom Umkehrventil       | 100       |
| Dichtungen                      | 63 / 126              |                                |           |
| Distanzstücke                   | 55 / 78               | <b>G</b>                       |           |
| Dokumentation                   | 77                    | G55 Bag-in-Box-Pumpe           | 96        |
| Doppelgewindenippel             | 99                    | G56 Bierpumpe                  | 96        |
| Dreiwegehahn                    | 57 - 59               | G56 Reinigungsadapter          | 96        |
| Druckerhöhungssysteme           | 50 - 54               | G58 Bag-in-Box-Pumpe           | 96        |
| Druckminder Tafeln Bier         | 61                    | G80 Bag-in-Box-Pumpe           | 96        |
| Druckminderer                   | 57 - 60               | Gastromatix Durchflussmesser   | 206 - 207 |
| Druckminderer für Batteriebau   | 206 - 207             | Gaswarngeräte                  | 66 - 68   |
| Druckminderer Tafeln            | 78                    | Gerätegestell                  | 124       |
| Durchflussmesser                | 142                   | Gerätekonsole                  | 124       |
| Durchgangsverschraubungen       | 120 - 121 / 130 - 131 | Gewindestück                   | 78        |
| Durchlauferhitzer               | 137 - 139             | Glühweingeräte                 | 142       |
| Durchlaufkühler Nass            |                       |                                |           |
| <b>E</b>                        |                       |                                |           |
| Edelstahlpumpe                  | 109                   | <b>H</b>                       |           |
| Einschraubtüllen                | 18 / 55 / 87          | Hagola Cocktailtheke           | 197       |
| Ersatz Steuergerät              | 67                    | Hagola Klapptheken             | 195 - 196 |
| Ersatz-Manometer                | 63                    | Hagola Kühltheken              | 189 - 195 |
| Everpure Filterkopf QL2         | 110                   | Hagola Mobile-Theken           | 196 - 197 |
| Everpure Filterkopf QL3B        | 110                   | Hagola Zubehör                 | 198       |
| Everpure Übergangsstück auf BWT | 114                   | Hahnkühlplatte                 | 18        |
| Everpure Wasserfilter           | 110                   | Halterung für Pumpen           | 100 / 102 |
| <b>F</b>                        |                       | Hochdruckschläuche             | 62        |
| Fasskühlboxen                   | 200 - 201             |                                |           |

# Stichwortverzeichnis A-Z

| I                               | J                           | J                              | K                     | L                           |
|---------------------------------|-----------------------------|--------------------------------|-----------------------|-----------------------------|
| Ice Core 1                      | 122                         | JG Winkel-Absperr-Ventil       |                       | 166                         |
| Ice Core Eco                    | 122 - 123                   | JG Winkel-Einschraub-Verbinder | 155 / 159 / 163 / 171 |                             |
| Ice Core Eco 10                 | 122                         | JG Winkelklemmleiste           |                       | 174                         |
| Ice Core Eco 15                 | 122                         | JG Winkel-Reduzier-Verbinder   | 154 / 160 / 164 / 170 |                             |
| Ice Core Eco 30                 | 122                         | JG Winkel-Rohr-Steckdorn       |                       | 161 / 170                   |
| Ice Core Eco 30+                | 123                         | JG Winkel-Verbinder            | 150 / 154 / 156       | 158 / 161 / 169 - 170 / 173 |
|                                 |                             | JG Y-Reduzier-Verbinder        |                       | 161                         |
|                                 |                             | JG Y-Verbinder                 |                       | 161                         |
| JG Absperrhahn                  | 166                         | JG Wasserdruckminderer         |                       | 167                         |
| JG Aufschraub-Verbinder         | 155 / 162 - 163             | JG Zapfhahnanschluss           |                       | 168 / 170                   |
|                                 | 168 / 170 - 171             | JG Zubehör                     |                       | 175 - 176                   |
| JG Doppelrückschlagventil       | 167                         | JG Zugentlastung               |                       | 176                         |
| JG Dreifachverteiler            | 163                         | John Guest Anschlüsse für G56  |                       | 101                         |
| JG Einschraub-Stutzen           | 151 - 152 / 158 - 159 / 169 | John Guest Steckverbinder      |                       | 150 - 178                   |
| JG Einschraub-Verbinder         | 150 / 153 / 157 / 159       | Joy Postmix Auftischgerät      |                       | 125                         |
|                                 | 163 / 168 - 169 / 171 - 172 |                                |                       |                             |
| JG Einsteck-Reduzier-Stutzen    | 154 / 159                   |                                |                       |                             |
| JG Einsteck-T-Verbinder         | 171                         | <b>K</b>                       |                       |                             |
| JG Einsteck-Übergangs-Verbinder | 166                         | Kühlerkreislaufkarbonatoren    |                       | 122 - 123                   |
| JG Einsteck-Winkel-Verbinder    | 154 / 161 / 170             | Kunststoff Adapter             |                       | 91                          |
| JG Endkappe                     | 155 / 163 / 168             | Kunststoff Kreuz               |                       | 91                          |
| JG Ersatz-Dichtringe            | 162                         | Kunststoff T-Stück             |                       | 91                          |
| JG Gerader-Reduzier-Verbinder   | 153 / 160                   |                                |                       |                             |
| JG Gerader-Übergangsverbinder   | 165 / 173                   | <b>L</b>                       |                       |                             |
| JG Gerader-Verbinder            | 151 / 156 / 158 / 169 / 172 | Lancer LEV Hähne               |                       | 24                          |
| JG Gewinde-Reduzierer           | 155                         | Lancer LEV Zubehör             |                       | 25 - 26                     |
| JG Kreuz-Verbinder              | 163                         | Lancer LEV Sprengzeichnung     |                       | 27                          |
| JG Kühlverteiler                | 164                         | Lancer LEV Stückliste          |                       | 28                          |
| JG LLDPE Schlauch               | 178                         | Lancer LVV Hähne               |                       | 19                          |
| JG Montageclip für Hähne        | 166                         | Lancer LVV Hähne Zubehör       |                       | 20 - 21                     |
| JG Polar Clean                  | 175                         | Lancer LVV Sprengzeichnung     |                       | 22                          |
| JG Postmix-Adapter              | 164                         | Lancer LVV Stückliste          |                       | 23                          |
| JG Postmix-Winkelsteckstutzen   | 164                         | Lancer Turbo Karbonator        |                       | 123                         |
| JG Reduzier-Verbinder           | 152 - 153                   | Leerabschaltung                |                       | 101                         |
|                                 | 159 - 160 / 169             | LEV Hähne                      |                       | 24                          |
| JG Rohrbogen                    | 173                         | LEV Zubehör                    |                       | 25 - 26                     |
| JG Rohrklemme                   | 176                         | LEV Sprengzeichnung            |                       | 27                          |
| JG Rohrschere                   | 176                         | LEV Stückliste                 |                       | 28                          |
| JG Rohr-Steckdorn               | 154 / 161 / 165             | LINDR Begleitkühler            |                       | 116                         |
| JG Rohr-Stützhülse              | 177                         | LINDR Premixkühler             |                       | 116                         |
| JG Rückschlagventil             | 167                         | LINDR Trockenkühler            |                       | 116 - 118                   |
| JG Schlauchschneider            | 177                         | Luftkompressor                 |                       | 105                         |
| JG Schott-Verbinder             | 153 / 160 / 164             | Lüfter                         |                       | 125                         |
| JG Schutzkappe                  | 174                         | LVV Hähne                      |                       | 19                          |
| JG Service-Ventil               | 166                         | LVV Hähne Zubehör              |                       | 20 - 21                     |
| JG Sicherungsring               | 174                         | LVV Sprengzeichnung            |                       | 22                          |
| JG Spann- bzw. Lösehilfe        | 176                         | LVV Stückliste                 |                       | 23                          |
| JG T-Reduzier-Verbinder         | 154 / 161 / 165             |                                |                       |                             |
| JG T-Verbinder                  | 150 / 156 / 158 / 169       | <b>M</b>                       |                       |                             |
| JG Umkehrbogen                  | 155 / 164                   | Membranpumpen                  |                       | 98                          |
| JG Verbinder mit Schlauchprofil | 165 / 170 / 173             | Messingpumpe                   |                       | 109                         |
| JG Vergrößerungs-Verbinder      | 153 / 160                   | MID-7                          |                       | 109                         |
| JG Verschluss-Stopfen           | 152 / 159                   | Multiplex Albi 4               |                       | 126                         |
| JG Winkel-Absperrhahn           | 166                         |                                |                       |                             |

# Stichwortverzeichnis A-Z

## N

N2 Hauptdruckminderer  
NOVA Säule 6ltg  
NOVA Säule 8ltg

51 / 53  
42  
43

## Q

Quetschverschraubungen

55 / 78

## O

Ober- und Untertheken Kühlgeräte  
OF-C90-4  
OF-C90-10  
OF-C90-25  
OF-C180-25  
Oprema Warmkarbonator  
O-Ring

120 - 121  
105  
105  
105  
105  
135  
85

Reduzierverbinder  
Reinigungsadapter  
Reinigungsadapter G56  
Reinigungsbehälter  
Reinigungsmittel  
Reinigungsschwämmchen  
Relaiskontakte  
Rückschlagventile  
Rührwerksmotorpumpen

82  
186 / 205  
96  
204 - 205  
183 - 185  
187  
67  
92  
109

## P

P100  
P100 Ersatzteile  
P1000  
P1000 Ersatzteile  
P2000  
P2000 Ersatzteile  
P3000  
P3000 Ersatzteile  
P3150  
P3150 Ersatzteile  
P350  
P3500  
P3500 Ersatzteile  
P3500AB  
P3500AB Ersatzteile  
P4000  
P4000 Ersatzteile  
P5002  
P5002 Ersatzteile  
Partyfass  
Planet-Air Luftkompressoren  
Postmix Auftischgerät  
Postmix Säule  
Premixkühler  
Polo Postmix Auftischgerät  
Produktreihe CI - zöllig  
Produktreihe CM - metrisch  
Produktreihe PI - zöllig  
Produktreihe PM - metrisch  
Produktreihe Superseal  
Proline  
Proline Display  
Proline Taster  
Prüfadapter  
Prüfgase  
Pumpen Zubehör  
Pumpenplatte G55  
Pumpenplatte G56  
Pumpenplatte T5000  
Pumpenplatte Shurflo

## S

12  
12  
16  
16  
16  
16  
9  
9  
11  
11  
18  
10  
10  
14  
14  
13  
13  
15  
15  
120  
107  
125 - 126  
42 - 43  
116 / 141  
126  
169 - 172  
168  
156 - 167  
150 - 155  
171 - 174  
145  
145  
145  
70  
70  
100 - 102  
97  
97  
97  
102

Saber Pumpe  
Säulen  
Schaumstopper  
Schaumstopper Ersatzteile  
Schläuche  
Schlauchklemmen  
Schlauchklemmzange  
Schlauchnippel 90°  
Schlauchnippel AfG  
Schlauchverbinder  
Schutzkorb  
Schwanenhalssäulen  
SCS-TEC Aqua-Buttler®  
SCS-TEC Sterilfilterpatrone  
Sechskant Flachmuttern  
Selbach AN-Reihe  
Selbach Aqua  
Selbach BK-Reihe  
Selbach BN-Reihe  
Selbach CN-Reihe  
Selbach Glühweingeräte  
Selbach Warmkarbonator  
Sensoreinheit  
Shurflo Pumpen  
Shurflo Pumpen Zubehör  
Sodawasserverteiler  
Spannwerkzeug  
Speedy Zapfhahn  
Spritzwasserschutz  
Steckkupplungen  
Stecktüllen  
Sirupnippel für Shurflo Pumpe

109  
39 - 43  
45 - 47  
48  
177  
94  
94  
81  
80 - 81  
76 / 81  
67  
39  
144 - 147  
148  
75 / 79  
140 - 141  
141  
137  
137 - 139  
140  
142  
141  
67  
102  
102 - 103  
88  
176  
35  
67  
92  
85  
103

# Stichwortverzeichnis A-Z

| <b>T</b>                             |                       | <b>Z</b>                        |                       |
|--------------------------------------|-----------------------|---------------------------------|-----------------------|
| T5000 Bag-in-Box-Pumpe               |                       | 92 Zapfhähne                    | 9 - 36                |
| Tafelwasser Obertheke                | 134 - 135 / 144 - 146 | Zapfhahn CMB Premix             | 35                    |
| Tafelwasser Untertheke               | 132 - 134 / 141 / 146 | Zapfhahn BT100                  | 17                    |
| TDS-Tüllen                           |                       | 74 Zapfhahn BT100 Ersatzteile   | 17                    |
| Trockenkühlergeräte                  | 116 - 118 / 129       | Zapfhahn P100                   | 12                    |
| T-Stücke                             |                       | 84 Zapfhahn P100 Ersatzteile    | 12                    |
| Turbo-Hahn                           |                       | 18 Zapfhahn P1000               | 16                    |
|                                      |                       | Zapfhahn P1000 Ersatzteile      | 16                    |
|                                      |                       | Zapfhahn P2000                  | 16                    |
|                                      |                       | Zapfhahn P2000 Ersatzteile      | 16                    |
| Überwurfmuttern                      | 75 / 80               | Zapfhahn P3000                  | 9                     |
| Umkehrbogen                          | 82 - 83               | Zapfhahn P3000 Ersatzteile      | 9                     |
| Umwälzmotor - Dauerläufer            | 108                   | Zapfhahn P3150                  | 11                    |
| Unterschrank Aqua-Buttler®           |                       | Zapfhahn P3150 Ersatzteile      | 11                    |
|                                      |                       | Zapfhahn P350                   | 18                    |
|                                      |                       | Zapfhahn P3500                  | 10                    |
|                                      |                       | Zapfhahn P3500 Ersatzteile      | 10                    |
| V10                                  |                       | 18 Zapfhahn P3500AB             | 14                    |
| Vakuumumschalter für T5000           | 100                   | Zapfhahn P3500AB Ersatzteile    | 14                    |
| Vakuum-Umschaltventil                | 100                   | Zapfhahn P4000                  | 13                    |
| Verbinder AfG                        | 81 - 82               | Zapfhahn P4000 Ersatzteile      | 13                    |
| Verbinder Bier                       |                       | 76 Zapfhahn P5002               | 15                    |
| Verbindungsrohr                      |                       | 87 Zapfhahn P5002 Ersatzteile   | 15                    |
| Verbindungsstück für Zwischendruckm. |                       | 53 Zapfhahn V10                 | 18                    |
| Verschlussstopfen                    | 55 / 84 / 88 / 110    | Zapfhahn Speedy                 | 35                    |
| Verwendungsfertige Anlage            | 118 / 129             | Zapfhahn Turbo                  | 18                    |
| Vollscheibe                          |                       | 78 Zapfhahnschlüssel            | 9 / 11 / 12 / 14 / 17 |
|                                      |                       | Zapfhahn Verlängerung           | 18                    |
|                                      |                       | Zapfköpfe                       | 64                    |
|                                      |                       | Zapfköpfe Ersatzteile           | 64                    |
| Wandabsperrhahn                      |                       | 77 Zapfpistole Wunder-Bar       | 36                    |
| Wandhalter                           |                       | 77 Zusätzliche Fernanzeige      | 67                    |
| Warmkarbonator                       | 135                   | Zwischendruckminderer           | 51 / 53 / 54          |
| Warnschild                           |                       | 63 Zwischendruckminderer Tafeln | 57 - 60               |
| Wasserdruckminderer                  | 110                   |                                 |                       |
| Wasserfilterstation                  | 110 / 114             |                                 |                       |
| Wasserverteiler                      | 84                    |                                 |                       |
| Wunder-Bar Zapfpistole               | 36                    |                                 |                       |
| <b>X</b>                             |                       |                                 |                       |
| X-Stücke                             | 84                    |                                 |                       |
| <b>Y</b>                             |                       |                                 |                       |
| Y-Stück Edelstahl                    | 76                    |                                 |                       |
| Y-Stück Messing vernickelt           | 76                    |                                 |                       |

# Zapfhähne und Zubehör



|                                   |       |
|-----------------------------------|-------|
| Einschraubtüllen                  | 18    |
| CMB Premix-Hahn                   | 35    |
| CMB Speedy-Hahn                   | 35    |
| Cornelius Premix-Hahn             | 35    |
| Cornelius Premix-Hahn Ersatzteile | 35    |
| Flomatic Hähne 424                | 29-30 |
| Flomatic Hähne Sprengzeichnung    | 34    |
| Flomatic Hähne Stückliste         | 34    |
| Flomatic Zubehör                  | 31-33 |
| Hahnkühlplatte                    | 18    |
| Lancer LEV Hähne                  | 24    |
| Lancer LEV Zubehör                | 25-26 |
| Lancer LEV Sprengzeichnung        | 27    |
| Lancer LEV Stückliste             | 28    |
| Lancer LVV Hähne                  | 19    |
| Lancer LVV Hähne Zubehör          | 20-21 |
| Lancer LVV Sprengzeichnung        | 22    |
| Lancer LVV Stückliste             | 23    |
| Wunder-Bar Zapfpistole            | 36    |
| Zapfhahn BT100                    | 17    |
| Zapfhahn BT100 Ersatzteile        | 17    |
| Zapfhahn CS 10                    | 18    |
| Zapfhahn P100                     | 12    |
| Zapfhahn P100 Ersatzteile         | 12    |
| Zapfhahn P1000                    | 16    |
| Zapfhahn P1000 Ersatzteile        | 16    |
| Zapfhahn P2000                    | 16    |
| Zapfhahn P2000 Ersatzteile        | 16    |
| Zapfhahn P3000                    | 9     |
| Zapfhahn P3000 Ersatzteile        | 9     |
| Zapfhahn P3150                    | 11    |
| Zapfhahn P3150 Ersatzteile        | 11    |
| Zapfhahn P350                     | 18    |
| Zapfhahn P3500                    | 10    |
| Zapfhahn P3500 Ersatzteile        | 10    |
| Zapfhahn P3500AB                  | 14    |
| Zapfhahn P3500AB Ersatzteile      | 14    |
| Zapfhahn P4000                    | 13    |
| Zapfhahn P4000 Ersatzteile        | 13    |
| Zapfhahn P5002                    | 15    |
| Zapfhahn P5002 Ersatzteile        | 15    |
| Zapfhahn Turbo                    | 18    |
| Zapfhahn Verlängerung             | 18    |
| Zapfhahn V10                      | 18    |

# Zapfhähne Edelstahl P3000



## Zapfhahn P3000

SK343-023

Bestell-Nr.

VPE

€ / Stück

Kompensatorhahn aus Edelstahl  
mit Gewindestutzen 85mm, G5/8"  
mit Kunststoffkompensator

Edelstahl

10mm

11-3000-0000

1

103,84 €

8mm

11-3000-0080

1

103,84 €

gold - PVD beschichtet

10mm

11-3000G0000

1

129,80 €

8mm

11-3000G0080

1

129,80 €

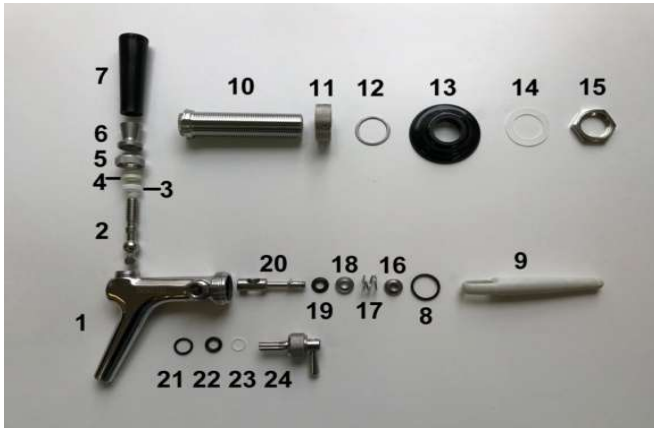

## Dichtungen und Ersatzteile für P3000

Pos. Bild

Bestell-Nr.

VPE

€ / Stück



Reinigungsadapter

11-3000R0000

1

6,06 €

Hahnkörper

1

11-3000-0001

1

77,12 €

Ventilhebel

2

11-3000-0002

10

3,12 €

Kugelsitzring

3

10-3000-0001

10

1,30 €

Dichtung für Hebel

4

10-3000-0002

10

0,30 €

Mutter- Hahnhebel

5

11-3000-0003

10

6,50 €

Mutter - Hahngriff

6

11-3000-0004

10

6,50 €

Zapfhahngriff

7

10-3000-0003

10

6,50 €

Dichtung Hahnkörper

8

10-3000-0004

10

0,52 €

Kompensator

9

10-3000-0005

10

5,46 €

Zapfhahnstutzen

10

11-3000-0005

1

27,26 €

Überwurfmutter

11

11-3000-0006

10

10,92 €

Flanschdichtung VA

12

10-3000-0006

10

0,52 €

Rosette

13

10-3000-0007

10

1,82 €

Dichtungsscheibe

14

10-3000-0008

10

0,42 €

Sechskantmutter 5/8"

15

11-3000-0007

10

1,82 €

Mutter Schaftstößel

16

11-3000-0008

10

1,82 €

Feder

17

11-3000-0009

10

0,66 €

Distanzring

18

11-3000-0010

10

1,44 €

Dichtung Schaftstößel

19

10-3000-0009

10

0,66 €

Schaftstößel

20

11-3000-0011

10

12,72 €

O-Ring groß

21

10-3000-0010

10

0,90 €

O-Ring klein

22

10-3000-0011

10

0,26 €

Dichtung

23

10-3000-0012

10

1,14 €

Kompensatorverstellung kpl

24

11-3000-0012

10

21,04 €

Stößel komplett

11-3000-0013

10

18,18 €

Dichtungssatz (10 St.)

10-3000-0013

1

28,42 €

Zapfhahnschlüssel

11-0002-0002

1

2,90 €



# Zapfhähne Edelstahl P3500



| Zapfhahn P3500   | SK343-025 | Bestell-Nr.  | VPE | € / Stück |
|--|-----------|--------------|-----|-----------|
| Kompensatorhahn aus Edelstahl<br>mit Gewindestutzen, G5/8"<br>mit Edelstahlkompensator |           |              |     |           |
| Edelstahl  | 35mm      | 11-3500-0000 | 1   | 106,44 €  |
|  | 55mm      | 11-3500-0055 | 1   | 106,44 €  |
| gold - PVD beschichtet   | 35mm      | 11-3500G0000 | 1   | 132,40 €  |
|  | 55mm      | 11-3500G0055 | 1   | 132,40 €  |



## Dichtungen und Ersatzteile für P3500



|                                  | Pos. Bild | Bestell-Nr.  | VPE | € / Stück |
|----------------------------------|-----------|--------------|-----|-----------|
| Reinigungsadapter                |           | 11-3500R0000 | 1   | 5,00 €    |
| Hahnkörper                       | 1         | 11-3500-0001 | 1   | 70,10 €   |
| Hahnhebel                        | 2         | 11-3500-0002 | 10  | 5,20 €    |
| Kugelsitzring                    | 3         | 10-3500-0001 | 10  | 1,30 €    |
| Dichtung für Hebel               | 4         | 10-3500-0002 | 10  | 0,52 €    |
| Mutter - Hahnhebel               | 5         | 11-3500-0003 | 10  | 12,98 €   |
| Gewindingering Hahn              | 6         | 11-3500-0004 | 10  | 12,98 €   |
| Zapfhahngriff                    | 7         | 10-3500-0003 | 10  | 6,50 €    |
| Stößel                           | 8         | 11-3500-0011 | 10  | 6,50 €    |
| Dichtung Stößel                  | 9         | 10-3500-0009 | 10  | 0,66 €    |
| Distanzring                      | 10        | 11-3500-0010 | 10  | 1,56 €    |
| Feder Stößel P3500               | 11        | 11-3500-0009 | 10  | 4,66 €    |
| Mutter Schaftstößel              | 12        | 11-3500-0008 | 10  | 1,56 €    |
| O-Ring Hahnkörper                | 13        | 10-3500-0004 | 10  | 0,90 €    |
| Kompensator P3500                | 14        | 11-3500-0018 | 1   | 22,06 €   |
| O-Ring Hahnschaft                | 15        | 10-3500-0005 | 10  | 0,40 €    |
| Überwurfmutter                   | 16        | 11-3500-0006 | 10  | 7,02 €    |
| Zapfhahnstutzen 35mm             | 17        | 11-3500-0005 | 1   | 19,48 €   |
| Zapfhahnstutzen 55mm             |           | 11-3500-0019 | 1   | 26,56 €   |
| Rosette                          | 18        | 10-3500-0007 | 10  | 1,30 €    |
| U-Scheibe                        | 19        | 10-3500-0006 | 10  | 0,52 €    |
| Scheibe                          | 20        | 10-3500-0008 | 10  | 1,30 €    |
| Sechskantmutter                  | 21        | 11-3500-0007 | 10  | 1,56 €    |
| Schraube                         | 22        | 11-3500-0017 | 10  | 2,34 €    |
| Feder                            | 23        | 11-3500-0016 | 10  | 1,20 €    |
| O-Ring groß                      | 24        | 10-3500-0010 | 10  | 0,52 €    |
| O-Ring klein                     | 25        | 10-3500-0011 | 10  | 0,90 €    |
| Exzenterwelle                    | 26        | 11-3500-0015 | 10  | 6,50 €    |
| Überwurfmutter                   | 27        | 11-3500-0014 | 10  | 3,12 €    |
| Exzenterhebel                    | 28        | 11-3500-0013 | 10  | 1,56 €    |
| Stößel komplett                  |           | 11-3500-0020 | 10  | 18,18 €   |
| Kompensator Verstellung komplett |           | 11-3500-0021 | 10  | 28,56 €   |
| Dichtungssatz (10 St.)           |           | 10-3500-0013 | 1   | 39,84 €   |

# Zapfhähne Edelstahl P3150



| Zapfhahn P3150                 | SK343-024 | Bestell-Nr.  | VPE | € / Stück |
|--------------------------------|-----------|--------------|-----|-----------|
| Kolbenhahn aus Edelstahl       |           |              |     |           |
| mit Gewindestutzen 35mm, G5/8" |           |              |     |           |
| Edelstahl                      | 7mm       | 11-3150-3570 | 1   | 98,64 €   |
| gold - PVD beschichtet         | 7mm       | 11-3150G3570 | 1   | 124,60 €  |
| mit Gewindestutzen 55mm, G5/8" |           |              |     |           |
| Edelstahl                      | 7mm       | 11-3150-0070 | 1   | 93,46 €   |
| Edelstahl                      | 10mm      | 11-3150-0000 | 1   | 93,46 €   |
| gold - PVD beschichtet         | 7mm       | 11-3150G0070 | 1   | 119,42 €  |
| gold - PVD beschichtet         | 10mm      | 11-3150G0000 | 1   | 124,60 €  |

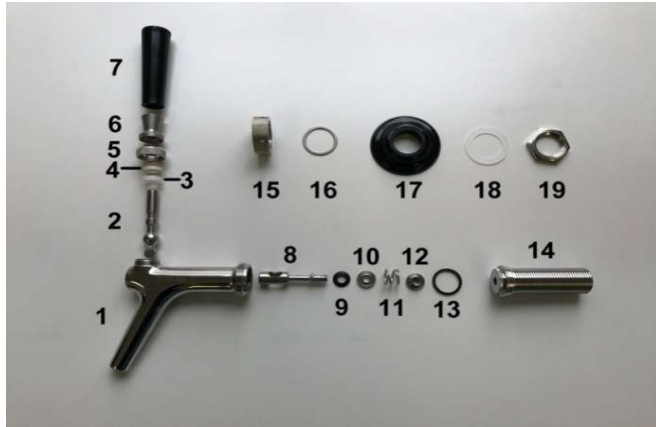

## Dichtungen und Ersatzteile für P3150



|                          | Pos. Bild | Bestell-Nr.  | VPE | € / Stück |
|--------------------------|-----------|--------------|-----|-----------|
| Reinigungsadapter        |           | 11-3150R0000 | 1   | 7,78 €    |
| Hahnkörper               | 1         | 11-3150-0001 | 1   | 70,10 €   |
| Ventilhebel              | 2         | 11-3150-0002 | 10  | 3,12 €    |
| Kugelsitzring            | 3         | 10-3150-0001 | 10  | 1,30 €    |
| Dichtung für Hebel       | 4         | 10-3150-0002 | 10  | 0,30 €    |
| Mutter- Hahnhebel        | 5         | 11-3150-0003 | 10  | 6,49 €    |
| Mutter - Hahngriff       | 6         | 11-3150-0004 | 10  | 6,49 €    |
| Zapfhahngriff            | 7         | 10-3150-0003 | 10  | 6,49 €    |
| Schaftstößel             | 8         | 11-3150-0011 | 10  | 12,72 €   |
| Dichtung Schaftstößel    | 9         | 10-3150-0009 | 10  | 0,66 €    |
| Distanzring              | 10        | 11-3150-0010 | 10  | 1,42 €    |
| Feder                    | 11        | 11-3150-0009 | 10  | 0,66 €    |
| Mutter Schaftstößel      | 12        | 11-3150-0008 | 10  | 1,82 €    |
| O-Ring Hahnkörper        | 13        | 10-3150-0004 | 10  | 0,52 €    |
| Zapfhahnstutzen 7 / 55mm | 14        | 11-3150-0005 | 1   | 24,66 €   |
| Zapfhahnstutzen 7 / 35mm |           | 11-3150-0035 | 1   | 25,96 €   |
| Überwurfmutter           | 15        | 11-3150-0006 | 10  | 10,90 €   |
| Flanschdichtung VA       | 16        | 10-3150-0006 | 10  | 0,52 €    |
| Rosette                  | 17        | 10-3150-0007 | 10  | 1,82 €    |
| Dichtungsscheibe         | 18        | 10-3150-0008 | 10  | 0,42 €    |
| Sechskantmutter 5/8"     | 19        | 11-3150-0007 | 10  | 1,56 €    |
| Stößel komplett          |           | 11-3150-0013 | 10  | 18,18 €   |
| Dichtungssatz (10 St.)   |           | 10-3150-0013 | 1   | 27,86 €   |
| Zapfhahnschlüssel        |           | 11-0002-0002 | 1   | 2,90 €    |



# Zapfhähne Edelstahl

## P100



**Zapfhahn P100  
mit Stellschraube mit Schlitz**

**SK441-002**

**Bestell-Nr.**

**VPE**

**€ / Stück**

Kompensatorhahn aus Kunststoff  
mit Gewindestutzen, G5/8"  
mit Kunststoff Kompensator

35mm  
55mm

11-0100-0035  
11-0100-0000

1  
1

103,84 €  
103,84 €

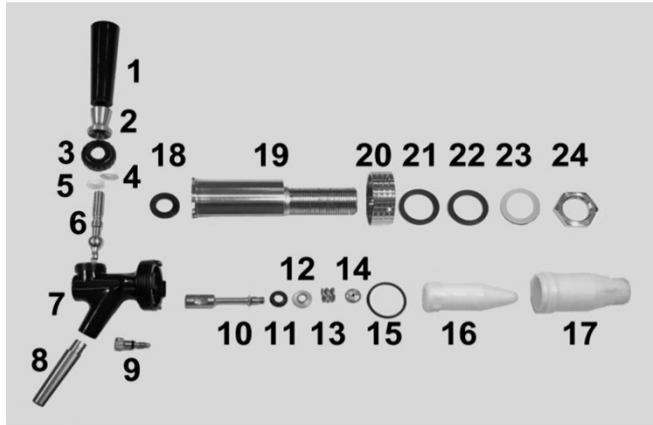

### Dichtungen und Ersatzteile für P100

**Pos. Bild**

**Bestell-Nr.**

**VPE**

**€ / Stück**



|                           |    |              |    |         |
|---------------------------|----|--------------|----|---------|
| Reinigungsadapter         |    | 11-0100R0000 | 1  | 16,08 € |
| Zapfhahngriff             | 1  | 10-0100-0003 | 10 | 6,50 €  |
| Mutter - Hahngriff        | 2  | 11-0100-0004 | 10 | 6,50 €  |
| Mutter- Hahnhebel         | 3  | 11-0100-0003 | 10 | 6,50 €  |
| Dichtung für Hebel        | 4  | 10-0100-0002 | 10 | 0,30 €  |
| Kugelsitzring             | 5  | 10-0100-0001 | 10 | 1,30 €  |
| Ventilhebel               | 6  | 11-0100-0002 | 10 | 5,20 €  |
| Hahnkörper                | 7  | 11-0100-0001 | 1  | 44,20 € |
| Auslauffülle Edelstahl    | 8  | 11-0100-0013 | 10 | 4,56 €  |
| Kompensator Schraube      | 9  | 11-0100-0011 | 10 | 2,72 €  |
| Schaftstößel              | 10 | 11-0100-0012 | 10 | 8,92 €  |
| Dichtung Schaftstößel     | 11 | 10-0100-0010 | 10 | 0,68 €  |
| Distanzring               | 12 | 11-0100-0010 | 10 | 1,44 €  |
| Feder                     | 13 | 11-0100-0009 | 10 | 0,66 €  |
| Mutter Schaftstößel       | 14 | 11-0100-0008 | 10 | 1,82 €  |
| Dichtung Hahnkörper       | 15 | 10-0100-0004 | 10 | 0,56 €  |
| Kompensator               | 16 | 10-0100-0005 | 10 | 11,86 € |
| Kompensatorhülse          | 17 | 10-0100-0006 | 1  | 6,40 €  |
| Dichtung Hülse            | 18 | 10-0100-0007 | 10 | 0,56 €  |
| Zapfhahnstutzen           | 19 | 11-0100-0005 | 1  | 47,76 € |
| Überwurfmutter            | 20 | 11-0100-0006 | 10 | 10,92 € |
| U-Scheibe                 | 21 | 10-0100-0008 | 10 | 0,52 €  |
| U-Scheibe                 | 22 | 10-0100-0008 | 10 |         |
| Dichtungsscheibe          | 23 | 10-0100-0009 | 10 | 0,52 €  |
| Sechskantmutter 5/8"      | 24 | 11-0100-0007 | 10 | 1,56 €  |
| O-Ring klein für Schraube |    | 10-0100-0011 | 10 | 0,56 €  |
| Schraube mit O-Ring       |    | 11-0100-0014 | 10 | 3,00 €  |
| Stößel komplett           |    | 11-0100-0015 | 10 | 18,18 € |
| Dichtungssatz (10 St.)    |    | 10-0100-0012 | 1  | 27,86 € |
| Zapfhahnschlüssel         |    | 11-0002-0002 | 1  | 2,90 €  |



# Zapfhähne Edelstahl P4000



| Zapfhahn P4000  | SK441-001 | Bestell-Nr.  | VPE | € / Stück |
|---|-----------|--------------|-----|-----------|
| Kompensatorhahn aus Edelstahl mit Gewindestutzen 40mm, G5/8" mit Edelstahlkompensator |           |              |     |           |
| P4000 mit Edelstahlgriff und großer Rändelmutter                                      | 7mm       | 11-4000-0000 | 1   | 128,40 €  |
| P4000 light mit Kunststoffgriff und einfacher Rändelmutter                            | 7mm       | 11-4000L0000 | 1   | 120,64 €  |

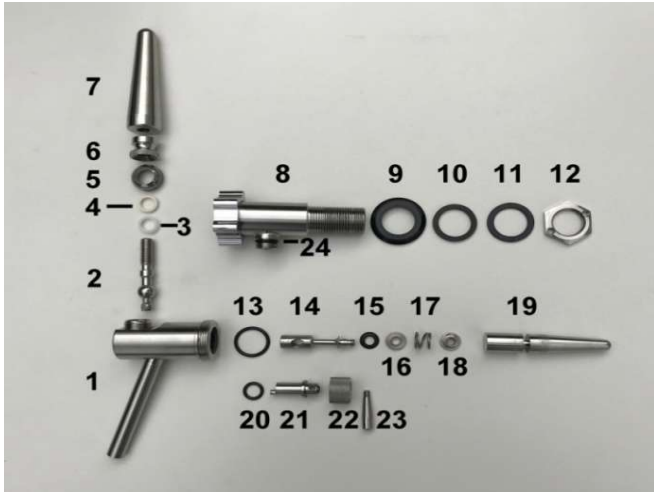

## Dichtungen und Ersatzteile für P4000



|                                  | Pos. | Bild |              | € / Stück  |
|----------------------------------|------|------|--------------|------------|
| Reinigungsadapter                |      |      | 11-4000R0000 | 1 7,72 €   |
| Hahnkörper                       | 1    |      | 11-4000-0001 | 1 83,08 €  |
| Ventilhebel                      | 2    |      | 11-4000-0002 | 10 3,12 €  |
| Kugelsitzring                    | 3    |      | 10-4000-0001 | 10 1,30 €  |
| Dichtung für Hebel               | 4    |      | 10-4000-0002 | 10 0,30 €  |
| Mutter- Hahnhebel                | 5    |      | 11-4000-0003 | 10 6,50 €  |
| Mutter - Hahngriff               | 6    |      | 11-4000-0004 | 10 10,38 € |
| Edelstahl Zapfahngriff           | 7    |      | 10-4000-0003 | 1 24,14 €  |
| Zapfhahnstutzen                  | 8    |      | 11-4000-0017 | 1 68,02 €  |
| Rosette                          | 9    |      | 10-4000-0005 | 10 1,30 €  |
| U-Scheibe                        | 10   |      | 10-4000-0006 | 10 0,52 €  |
| Scheibe                          | 11   |      | 10-4000-0007 | 10 1,30 €  |
| Sechskantmutter                  | 12   |      | 11-4000-0007 | 10 9,08 €  |
| O-Ring Hahnkörper                | 13   |      | 10-4000-0004 | 10 0,78 €  |
| Schaftstößel                     | 14   |      | 11-4000-0011 | 10 12,72 € |
| Dichtung Schaftstößel            | 15   |      | 10-4000-0008 | 10 0,66 €  |
| Distanzring                      | 16   |      | 11-4000-0010 | 10 1,44 €  |
| Feder                            | 17   |      | 11-4000-0009 | 10 0,78 €  |
| Mutter Schaftstößel              | 18   |      | 11-4000-0008 | 10 1,82 €  |
| Kompensator                      | 19   |      | 11-4000-0005 | 10 22,06 € |
| O-Ring                           | 20   |      | 10-4000-0009 | 10 0,78 €  |
| Exzenterwelle                    | 21   |      | 11-4000-0012 | 10 8,44 €  |
| Überwurfmutter                   | 22   |      | 11-4000-0013 | 10 5,32 €  |
| Exzenterhebel                    | 23   |      | 11-4000-0014 | 10 1,56 €  |
| O-Ring                           | 24   |      | 10-4000-0009 | 10 0,66 €  |
| Stößel komplett                  |      |      | 11-4000-0015 | 10 18,18 € |
| Kompensator Verstellung komplett |      |      | 11-4000-0016 | 10 23,90 € |
| Dichtungssatz (10 St.)           |      |      | 10-4000-0010 | 1 28,42 €  |

# Zapfhähne Edelstahl

## P3500AB



**Zapfhahn P3500AB  
mit Stellschraube mit Schlitz  
ohne Exenterhebel**

Kompensatorhahn aus Edelstahl  
mit Gewindestutzen, G5/8"  
mit Edelstahlkompensator

|      | SK343-025 | Bestell-Nr.     | VPE | € / Stück |
|------|-----------|-----------------|-----|-----------|
| 35mm |           | 11-3500-0000-AB | 1   | 114,22 €  |
| 55mm |           | 11-3500-0055-AB | 1   | 114,22 €  |



### Dichtungen und Ersatzteile für P3500AB



|                                  | Pos. Bild | Bestell-Nr.  | VPE | € / Stück |
|----------------------------------|-----------|--------------|-----|-----------|
| Reinigungsadapter                |           | 11-3500R0000 | 1   | 5,00 €    |
| Hahnkörper                       | 1         | 11-3500-0001 | 1   | 70,10 €   |
| Hahnhebel                        | 2         | 11-3500-0002 | 10  | 5,20 €    |
| Kugelsitzring                    | 3         | 10-3500-0001 | 10  | 1,30 €    |
| Dichtung für Hebel               | 4         | 10-3500-0002 | 10  | 0,52 €    |
| Mutter - Hahnhebel               | 5         | 11-3500-0003 | 10  | 12,98 €   |
| Mutter - Hahngriff               | 6         | 11-3500-0004 | 10  | 12,98 €   |
| Zapfhahngriff                    | 7         | 10-3500-0003 | 10  | 6,50 €    |
| Stößel                           | 8         | 11-3500-0011 | 10  | 6,50 €    |
| Dichtung Stößel                  | 9         | 10-3500-0009 | 10  | 0,66 €    |
| Distanzring                      | 10        | 11-3500-0010 | 10  | 1,56 €    |
| Feder Stößel P3500               | 11        | 11-3500-0009 | 10  | 4,66 €    |
| Mutter Schaftstößel              | 12        | 11-3500-0008 | 10  | 1,56 €    |
| O-Ring-Hahnkörper                | 13        | 10-3500-0004 | 10  | 0,90 €    |
| Kompensator P3500                | 14        | 11-3500-0018 | 1   | 22,06 €   |
| O-Ring-Hahnschaft                | 15        | 10-3500-0005 | 10  | 0,40 €    |
| Überwurfmutter                   | 16        | 11-3500-0006 | 10  | 7,08 €    |
| Zapfhahnstutzen 35mm             | 17        | 11-3500-0005 | 1   | 19,48 €   |
| Zapfhahnstutzen 55mm             |           | 11-3500-0019 | 1   | 26,56 €   |
| Rosette                          | 18        | 10-3500-0007 | 10  | 1,30 €    |
| U-Scheibe                        | 19        | 10-3500-0006 | 10  | 0,52 €    |
| Scheibe                          | 20        | 10-3500-0008 | 10  | 1,30 €    |
| Sechskantmutter                  | 21        | 11-3500-0007 | 10  | 1,56 €    |
| Schraube                         | 22        | 11-3500-0017 | 10  | 2,34 €    |
| Feder                            | 23        | 11-3500-0016 | 10  | 1,20 €    |
| O-Ring groß                      | 24        | 10-3500-0010 | 10  | 0,52 €    |
| O-Ring klein                     | 25        | 10-3500-0011 | 10  | 0,90 €    |
| Exzenterwelle mit Schlitz        | 26        | 11-3500-0024 | 10  | 15,58 €   |
| Überwurfmutter                   | 27        | 11-3500-0014 | 10  | 3,12 €    |
| Stößel komplett                  |           | 11-3500-0020 | 10  | 18,18 €   |
| Kompensator Verstellung komplett |           | 11-3500-0023 | 10  | 28,56 €   |
| Dichtungssatz (10 St.)           |           | 10-3500-0013 | 1   | 39,84 €   |
| Zapfhahnschlüssel                |           | 11-0002-0002 | 1   | 2,90 €    |

# Zapfhähne Edelstahl P5002



## Zapfhahn P5002

SK343-025

Bestell-Nr.

VPE

€ / Stück

### nicht selbstschließend

Aufgebaut wie der P3500 aber  
nicht selbstschließend

Kompensatorhahn aus Edelstahl  
mit Gewindestutzen, G5/8"  
mit Edelstahlkompensator

35mm

11-5002-3580

1

126,44 €

55mm

11-5002-0080

1

126,44 €



## Dichtungen und Ersatzteile für P5002

Pos. Bild

Bestell-Nr.

VPE

€ / Stück



Reinigungsadapter

11-3500R0000

1

5,00 €

Hahnkörper

1

11-5002-0003

1

77,88 €

Hahnhebel

2

11-3500-0002

10

5,20 €

Kugelsitzring

3

10-3500-0001

10

1,30 €

Dichtung für Hebel

4

10-3500-0002

10

0,52 €

Mutter - Hahnhebel

5

11-3500-0003

10

12,98 €

Gewindinger Hahn

6

11-3500-0004

10

12,98 €

Zapfhahngriff

7

10-3500-0003

10

6,50 €

Stößel

8

11-5002-0004

10

7,80 €

Dichtung Stößel

9

10-3500-0009

10

0,66 €

Distanzring

10

11-3500-0010

10

1,56 €

Feder Stößel P3500

11

11-3500-0009

10

4,66 €

Mutter Schaftstößel

12

11-3500-0008

10

1,56 €

O-Ring-Hahnkörper

13

10-3500-0004

10

0,90 €

Kompensator P3500

14

11-3500-0018

1

22,06 €

O-Ring-Hahnschaft

15

10-3500-0005

10

0,40 €

Überwurfmutter

16

11-3500-0006

10

7,02 €

Zapfhahnstutzen 35mm

17

11-3500-0005

1

19,48 €

Zapfhahnstutzen 55mm

11-3500-0019

1

26,56 €

Rosette

18

10-3500-0007

10

1,30 €

U-Scheibe

19

10-3500-0006

10

0,52 €

Scheibe

20

10-3500-0008

10

1,30 €

Sechskantmutter

21

11-3500-0007

10

1,56 €

O-Ring groß

22

10-3500-0010

10

0,52 €

O-Ring klein

23

10-3500-0011

10

0,90 €

Exzenterwelle

24

11-3500-0015

10

6,50 €

Überwurfmutter

25

11-3500-0014

10

3,12 €

Exzenterhebel

26

11-3500-0013

10

1,56 €

Stößel komplett

11-5002-0082

10

22,06 €

Kompensator Verstellung komplett

11-3500-0021

10

28,56 €

Dichtungssatz (10 St.)

10-3500-0013

1

39,84 €

# Zapfhähne Edelstahl P1000 und P2000



**Kugelzapfhahn P1000  
für Kalt- und Heißgetränke  
Bier und Glühwein**

**SK343-031**

**Bestell-Nr.**

**VPE**

**€ / Stück**

Kugelzapfhahn aus Edelstahl  
mit Gewindestutzen 55mm, G5/8"

Edelstahl

7mm

11-1000-2000

1

145,38 €

Edelstahl flachdichtend

7mm

11-1000-2000-F

1

145,38 €

## P1000

### Dichtungen und Ersatzteile für P1000

**Bestell-Nr.**

**VPE**

**€ / Stück**

O-Ring-Hahnkörper

10-1000-0016

10

0,90 €

Zapfhahngriff

10-1000-0018

10

10,26 €

Rosette

10-1000-0007

10

1,30 €

U-Scheibe

10-1000-0006

10

0,52 €

Scheibe

10-1000-0008

10

1,30 €

Sechskantmutter

11-1000-0007

10

1,56 €

Zapfhahnschlüssel

11-0002-0002

1

2,90 €



**Kugelzapfhahn P2000  
mit Kompensator**

**SK343-031**

**Bestell-Nr.**

**VPE**

**€ / Stück**

Kugelzapfhahn aus Edelstahl  
mit Gewindestutzen 55mm, G5/8"  
mit Edelstahlkompensator

Edelstahl

7mm

11-2000-2000

1

155,76 €



## P2000

### Dichtungen und Ersatzteile für P2000

**Bestell-Nr.**

**VPE**

**€ / Stück**

Zapfhahngriff

10-1000-0018

10

10,26 €

Rosette

10-1000-0007

10

1,30 €

U-Scheibe

10-1000-0006

10

0,52 €

Scheibe

10-1000-0008

10

1,30 €

Sechskantmutter

11-1000-0007

10

1,56 €

# Zapfhahn BT100



**Zapfhahn BT100  
mit Stellschraube mit Schlitz**

| SK 083-011 | Bestell-Nr.   | VPE | € / Stück |
|------------|---------------|-----|-----------|
| 35mm       | 10-BT100-0000 | 1   | 101,86 €  |
| 55mm       | 10-BT100-0055 | 1   | 103,96 €  |

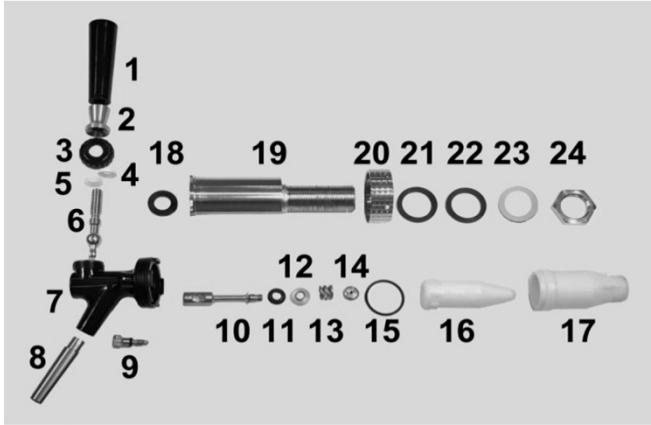

## Dichtungen und Ersatzteile für P100



| Pos. | Bild | Bestell-Nr.               | VPE | € / Stück |
|------|------|---------------------------|-----|-----------|
|      |      | Reinigungsadapter         | 1   | 16,08 €   |
| 1    |      | Zapfhahngriff             | 10  | 6,50 €    |
| 2    |      | Mutter - Hahngriff        | 10  | 6,50 €    |
| 3    |      | Mutter- Hahnhebel         | 10  | 6,50 €    |
| 4    |      | Dichtung für Hebel        | 10  | 6,50 €    |
| 5    |      | Kugelsitzring             | 10  | 1,30 €    |
| 6    |      | Ventilhebel               | 10  | 5,20 €    |
| 7    |      | Hahnkörper                | 1   | 44,20 €   |
| 8    |      | Auslauffülle Edelstahl    | 10  | 5,46 €    |
| 9    |      | Kompensator Schraube      | 10  | 2,72 €    |
| 10   |      | Schaftstößel              | 10  | 8,92 €    |
| 11   |      | Dichtung Schaftstößel     | 10  | 0,68 €    |
| 12   |      | Distanzring               | 10  | 1,44 €    |
| 13   |      | Feder                     | 10  | 0,66 €    |
| 14   |      | Mutter Schaftstößel       | 10  | 1,82 €    |
| 15   |      | Dichtung Hahnkörper       | 10  | 0,56 €    |
| 16   |      | Kompensator               | 10  | 11,86 €   |
| 17   |      | Kompensatorhülse          | 1   | 6,40 €    |
| 18   |      | Dichtung Hülse            | 10  | 0,56 €    |
| 19   |      | Zapfhahnstutzen           | 1   | 47,76 €   |
| 20   |      | Überwurfmutter            | 10  | 10,92 €   |
| 21   |      | U-Scheibe                 | 10  | 0,52 €    |
| 22   |      | U-Scheibe                 | 10  | 0,52 €    |
| 23   |      | Dichtungsscheibe          | 10  | 0,52 €    |
| 24   |      | Sechskantmutter 5/8"      | 10  | 1,56 €    |
|      |      | O-Ring klein für Schraube | 10  | 2,72 €    |
|      |      | Schraube mit O-Ring       | 10  | 3,00 €    |
|      |      | Stößel komplett           | 10  | 18,18 €   |
|      |      | Dichtungssatz (10 St.)    | 1   | 32,40 €   |
|      |      | Zapfhahnschlüssel         | 1   | 2,90 €    |



# Zapfhähne und Hahnkühlplatten



| <b>Zapfhahn P350</b>               |      | ohne SK | Bestell-Nr.  | VPE | € / Stück |
|------------------------------------|------|---------|--------------|-----|-----------|
| <b>Kompensatorhahn aus Messing</b> |      |         |              |     |           |
| <b>mit Kunststoff-Auslauf</b>      |      |         |              |     |           |
| Messing verchromt                  | 35mm |         | 11-0350-0000 | 1   | 66,08 €   |
|                                    | 55mm |         | 11-0350-0055 | 1   | 68,22 €   |
| Messing vergoldet                  | 35mm |         | 11-0350G0000 | 1   | 81,42 €   |
|                                    | 55mm |         | 11-0350G0055 | 1   | 81,42 €   |



| <b>CS-10</b>        |      |  |              |   |          |
|---------------------|------|--|--------------|---|----------|
| 7mm Edelstahl matt  | 35mm |  | 11-CS10-0735 | 1 | 112,60 € |
| 10mm Edelstahl matt | 35mm |  | 11-CS10-1035 | 1 | 112,60 € |
| 7mm Edelstahl matt  | 55mm |  | 11-CS10-0755 | 1 | 112,60 € |
| 10mm Edelstahl matt | 55mm |  | 11-CS10-1055 | 1 | 112,60 € |
| 7mm Edelstahl gold  | 35mm |  | 11-CS10G0735 | 1 | 159,20 € |
| 10mm Edelstahl gold | 35mm |  | 11-CS10G1035 | 1 | 159,20 € |
| 7mm Edelstahl gold  | 55mm |  | 11-CS10G0755 | 1 | 159,20 € |
| 10mm Edelstahl gold | 55mm |  | 11-CS10G1055 | 1 | 159,20 € |

\* auch in anderen Farben erhältlich



| <b>Zapfhahn V10</b>           |      | SK168-013 |              |   |          |
|-------------------------------|------|-----------|--------------|---|----------|
| <b>Kompensator Schankhahn</b> |      |           |              |   |          |
| 7mm Edelstahl poliert         | 35mm |           | 11-2021-0200 | 1 | 130,40 € |
| 10mm Edelstahl poliert        | 35mm |           | 11-2021-0300 | 1 | 130,40 € |
| 7mm Edelstahl poliert         | 55mm |           | 11-2021-0100 | 1 | 130,40 € |
| 10mm Edelstahl poliert        | 55mm |           | 11-2021-0000 | 1 | 130,40 € |



| <b>Zapfhahn Turbo</b>         |      | SK168-011 |              |   |          |
|-------------------------------|------|-----------|--------------|---|----------|
| <b>Kompensator Schankhahn</b> |      |           |              |   |          |
| <b>1 Liter in 5 sek.</b>      |      |           |              |   |          |
| 15mm Edelstahl poliert        | 50mm |           | 11-2000-8000 | 1 | 544,40 € |



| <b>Zapfhahn Verlängerung</b>          |  |  | Bestell-Nr.  | VPE | € / Stück |
|---------------------------------------|--|--|--------------|-----|-----------|
| mit Hülse, Stutzen 100mm und Dichtung |  |  | 11-0001-0000 | 1   | 47,20 €   |



| <b>Hahnkühlplatte</b>                |  | Tüllen schon eingeklebt und auf Dichtigkeit geprüft |                |   |         |
|--------------------------------------|--|---|----------------|---|---------|
| 7mm gerade                           |  |   | 25-0058-0707   | 1 | 16,60 € |
| 7mm 90° gebogen und gerade - links   |  |   | 25-0058-0707WL | 1 | 16,60 € |
| 7mm gerade und 90° gebogen - rechts  |  |   | 25-0058-0707WR | 1 | 16,60 € |
| 10mm 90° gebogen und gerade - links  |  |   | 25-0058-0101WL | 1 | 16,60 € |
| 10mm gerade und 90° gebogen - rechts |  |   | 25-0058-0101WR | 1 | 16,60 € |
| 10mm gerade                          |  |   | 25-0058-0101   | 1 | 16,60 € |
| ohne Einschraubtüllen                |  |   | 25-0058-0014   | 1 | 16,60 € |



|                         |      |  |              |    |        |
|-------------------------|------|--|--------------|----|--------|
| Einschraubtülle Messing | 7mm  |  | 24-0014-0070 | 10 | 1,22 € |
| Einschraubtülle Messing | 10mm |  | 24-0014-0100 | 10 | 1,22 € |

# Lancer Postmix Hähne

## LVV Hähne



| Lancer LVV Hähne  | Bestell-Nr.       | VPE | € / Stück |
|-------------------|-------------------|-----|-----------|
| <b>Standard:</b>  | <b>1.5 oz/sec</b> |     |           |
| mit Hebel         | 11-0000-0000      | 1   | 454,12 €  |
| mit Hebel + Soda  | 11-0000-0000S     | 1   | 536,10 €  |
| mit Hebel + Water | 11-0000-0000W     | 1   | 536,10 €  |
|                   | <b>2,3 oz/sec</b> |     |           |
| mit Hebel         | 11-0019-0164-2    | 1   | 476,84 €  |
| mit Hebel + Soda  | 11-0019-0164-2S   | 1   | 571,73 €  |
| mit Hebel + Water | 11-0019-0164-2W   | 1   | 571,73 €  |
|                   | <b>3,0 oz/sec</b> |     |           |
| mit Hebel         | 11-0019-0164-3    | 1   | 476,84 €  |
| mit Hebel + Soda  | 11-0019-0164-3S   | 1   | 562,92 €  |
| mit Hebel + Water | 11-0019-0164-3W   | 1   | 562,92 €  |















|                        |                   |   |          |
|------------------------|-------------------|---|----------|
| <b>Standard:</b>       | <b>1.5 oz/sec</b> |   |          |
| mit Push Taste         | 11-0000-0003      | 1 | 570,96 € |
| mit Push Taste + Soda  | 11-3000-0003S     | 1 | 590,00 € |
| mit Push Taste + Water | 11-3000-0003W     | 1 | 590,00 € |
|                        | <b>2,3 oz/sec</b> |   |          |
| mit Push Taste         | 11-0019-0273-2    | 1 | 599,52 € |
| mit Push Taste + Soda  | 11-0019-0273-2S   | 1 | 619,50 € |
| mit Push Taste + Water | 11-0019-0273-2W   | 1 | 619,50 € |
|                        | <b>3,0 oz/sec</b> |   |          |
| mit Push Taste         | 11-0019-0273-3    | 1 | 599,52 € |
| mit Push Taste + Soda  | 11-0019-0273-3S   | 1 | 619,50 € |
| mit Push Taste + Water | 11-0019-0273-3W   | 1 | 619,50 € |



|                                  |                   |   |          |
|----------------------------------|-------------------|---|----------|
| <b>Standard:</b>                 | <b>1.5 oz/sec</b> |   |          |
| mit 4 fach Portionierung         | 11-0000-0004      | 1 | 602,14 € |
| mit 4 fach Portionierung + Soda  | 11-0000-0004S     | 1 | 621,20 € |
| mit 4 fach Portionierung + Water | 11-0000-0004W     | 1 | 621,20 € |
|                                  | <b>2,3 oz/sec</b> |   |          |
| mit 4 fach Portionierung         | 11-0019-0274-2    | 1 | 632,26 € |
| mit 4 fach Portionierung + Soda  | 11-0019-0274-2S   | 1 | 652,28 € |
| mit 4 fach Portionierung + Water | 11-0019-0274-2W   | 1 | 652,28 € |
|                                  | <b>3,0 oz/sec</b> |   |          |
| mit 4 fach Portionierung         | 11-0019-0274-3    | 1 | 632,26 € |
| mit 4 fach Portionierung + Soda  | 11-0019-0274-3S   | 1 | 652,28 € |
| mit 4 fach Portionierung + Water | 11-0019-0274-3W   | 1 | 652,28 € |

# Lancer Postmix Hähne

## LVV Hähne Zubehör

|   | Zubehör Lancer LVV Hähne                 | Bestell-Nr.  | VPE | € / Stück |
|---|--|--------------|-----|-----------|
|   | Front Panel                              |              |     |           |
|    | Basic                                    | 11-0005-0287 | 1   | 5,96 €    |
|   | Taste "Water"                            | 11-0052-1571 | 1   | 116,32 €  |
|   | Taste "Soda"                             | 11-0052-1572 | 1   | 116,32 €  |
|   | Taste "Push"                             | 11-0052-1399 | 1   | 99,52 €   |
|     | Taste Push und "Water"                   | 11-0052-1573 | 1   | 206,24 €  |
|   | Taste Push und "Soda"                    | 11-0052-1574 | 1   | 206,24 €  |
|    | mit 4 fach Portionierer                  | 11-0052-1575 | 1   | 119,30 €  |
|   | mit 4 fach Portionierer und Tast "Water" | 11-0052-1576 | 1   | 136,70 €  |
|   | mit 4 fach Portionierer und Tast "Soda"  | 11-0052-1577 | 1   | 136,70 €  |
|  | Auffüllung, Bodenplatte                  | 11-0005-1102 | 1   | 10,98 €   |
|  | Haube Hahn                               | 11-0054-0029 | 1   | 14,64 €   |
|  | Hebel für Lancer Hahn                    | 11-0054-0125 | 1   | 19,16 €   |
|  | Sirup Seperator                          | 11-0054-0201 | 1   | 42,66 €   |
|  | S-Haken für Lancer Hähne                 | 11-0003-0139 | 1   | 6,12 €    |
|  | Schraube für S-Haken hinten              | 11-0004-0269 | 1   | 0,60 €    |
|  | Schalter für Reinigung                   | 11-0052-2491 | 1   | 34,16 €   |
|  | Halter Schalter für Reinigung            | 11-0005-1958 | 1   | 9,96 €    |
|  | Schraube für Schalter (Taster)           | 11-0004-0633 | 1   | 0,58 €    |

# Lancer Postmix Hähne

## LVV Hähne Zubehör

|   | Zubehör Lancer LVV Hähne               | Bestell-Nr.  | VPE | € / Stück |
|---|--|--------------|-----|-----------|
|    | Sirup Reinigungsstecker                | 11-0052-1912 | 1   | 33,58 €   |
|    | Auslaufftülle                          | 11-0005-2053 | 1   | 12,08 €   |
|    | Diffuser                               | 11-0054-0176 | 1   | 16,26 €   |
|    | Durchflußmesser komplett               | 11-0054-0126 | 1   | 101,92 €  |
|    | Anschlussblock komplett                | 11-0082-0274 | 1   | 30,04 €   |
|   | Anschlusskabel                         | 11-0025-8090 | 1   | 6,14 €    |
|  | Durchflußbegrenzer weiß 2,25 oz/Sek.   | 11-0054-0193 | 1   | 11,52 €   |
|  | Durchflußbegrenzer rot - 1,50 oz/Sek.  | 11-0054-0192 | 1   | 11,54 €   |
|  | Durchflußbegrenzer grau - 3,00 oz/Sek. | 11-0054-0194 | 1   | 12,36 €   |
|   | Programmier Gerät für LVV Hahn         | 11-0052-1420 | 1   | 383,68 €  |
|   | Bluetooth Dongle                       | 11-0064-5111 | 1   | 206,06 €  |
|   | Lancer CO <sup>2</sup> Tester          | 11-0054-0007 | 1   | 302,68 €  |

# Lancer Postmix Hähne

## LVV Hähne Zubehör

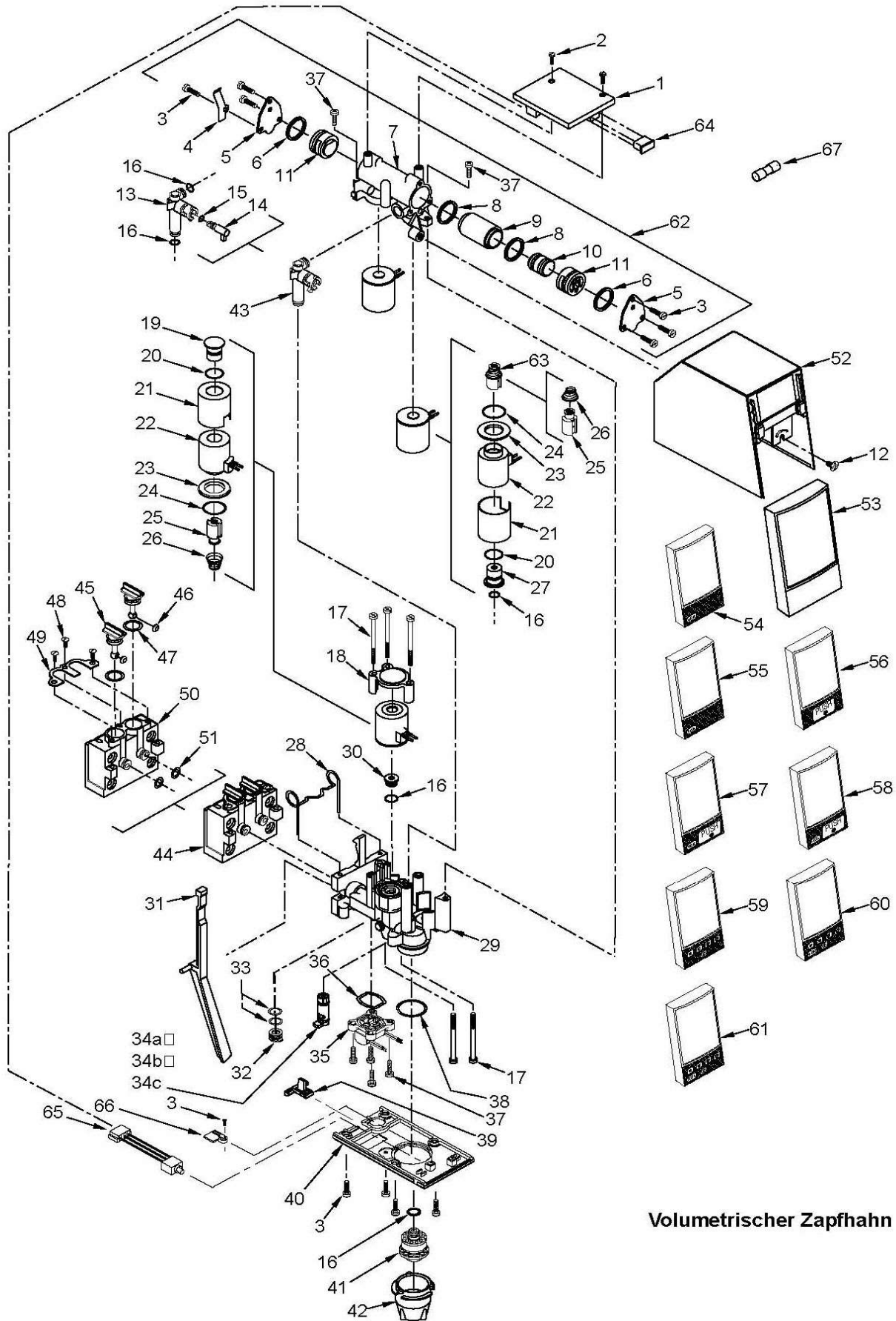

Volumetrischer Zapfhahn

# Lancer Postmix Hähne

## LVV Hähne Zubehör

### ERSATZTEILLISTE DES VOLUMETRISCHEN ZAPFHAHNS

| <u>Pos.</u> | <u>Best.-<br/>Nummer</u> | <u>Beschreibung</u>                         | <u>Pos.</u> | <u>Best.-<br/>Nummer</u> | <u>Beschreibung</u>                                      |
|-------------|--------------------------|---|-------------|--------------------------|--|
| R 1         | 64-5040                  | Platine komplett                            | 38          | 02-0408                  | O-Ring   |
| 2           | 04-0640                  | Schraube, 4 - 20                            | 39          | 05-1102                  | Auffüllung, Bodenplatte<br>(Nur auf Modellen ohne Hebel) |
| 3           | 04-0633                  | Schraube, für Taster                        | R 40        | 05-0960                  | Bodenplatte  |
| 4           | 03-0188                  | Feder, Hebel                                | 41          | 54-0176                  | Sirupverteiler   |
| 5           | 03-0187                  | Halter, Sirupzylinder                       | 42          | 05-2053                  | Auslaufdüse  |
| 6           | 02-0221                  | O-Ring                                      | 43          | 54-0190                  | Senkrohr mit Sirupumschalter<br>komplett                 |
| 7           | 54-0115                  | Sirupzylinderkörper                         | 44          | 82-0274                  | Montageblock komplett                                    |
| 8           | 02-0264                  | O-Ring                                      | 45          | 05-0266                  | Ventilwelle, Montageblock                                |
| 9           | 81-0298                  | Hülse, Sirup                                | 46          | 05-0267                  | Dichtung   |
| 10          | 81-0347                  | Kolben                                      | 47          | 02-0047                  | O-Ring   |
| 11          | 05-0940                  | Halter, Kolben                              | 48          | 04-0269                  | Schraube   |
| 12          | 04-0302                  | Schraube                                    | 49          | 03-0087                  | Halterung, Ventile, Montageblock                         |
| 13          | 54-0175                  | Senkrohr, Sirupumschalter                   | 50          | 05-0265                  | Körper, Montageblock                                     |
| 14          | 05-1094                  | Sirupumschalthebel                          | 51          | 02-0126                  | O-Ring   |
| 15          | 02-0085                  | O-Ring                                      | 52          | 54-0029                  | Abdeckhaube  |
| 16          | 02-0005                  | O-Ring                                      | 53          | 05-0287                  | Frontpaneel  |
| 17          | 04-0637                  | Schraube                                    | 54          | 52-1571                  | Frontpaneel, mit Taste "Water"                           |
| 18          | 05-0707                  | Halter, Wassermagnetspule                   | 55          | 52-1572                  | Frontpaneel, mit Taste "Soda"                            |
| 19          | 10-0868                  | Stöpsel, Wassermagnetspule                  | 56          | 52-1399                  | Frontpaneel, Druckknopf "Push"                           |
| 20          | 02-0089                  | O-Ring                                      | 57          | 52-1573                  | Frontpaneel, Druckknopf "Push"<br>mit Taste "Water"      |
| 21          | 81-0289                  | Mantel, Magnetspule                         | 58          | 52-1574                  | Frontpaneel, Druckknopf "Push"<br>mit Taste "Soda"       |
| 22          | 12-0132                  | Spule                                       | 59          | 52-1575                  | Frontpaneel, Portionierer                                |
| 23          | 04-0820                  | Dichtung, Magnetspule                       | 60          | 52-1576                  | Frontpaneel, Portionierer<br>mit Taste "Water"           |
| 24          | 02-0109                  | O-Ring                                      | 61          | 52-1577                  | Frontpaneel, Portionierer<br>mit Taste "Soda"            |
| 25          | 23-1071                  | Kern  | 62          | 82-1117                  | Sirupzylinder komplett                                   |
| 26          | 03-0180                  | Feder, Kern                                 | 63          | 82-1624                  | Kern mit Feder komplett<br>(Inkl. 25 und 26)             |
| 27          | 10-0280                  | Sitz, Sirupmagnetventil                     | 64          | 05-1187                  | Abdeckung, Steckanschluß                                 |
| 28          | 03-0233                  | Halterung, Zapfhahn                         | R 65        | 52-2491                  | Reinigungsschalter, VV                                   |
| 29          | 54-0178                  | Hahnkörper                                  | R 66        | 05-1958                  | Halter, Reinigungsschalter, VV                           |
| 30          | 05-0706                  | Sitz, Wassermagnetventil                    | R 67        | 12-0348                  | Sicherung, 5 Amp, 5 x 15,<br>Fast Acting                 |
| R 31        | 54-0125                  | Hebel                                       |             |                          |  |
| 32          | 05-0779                  | Stöpsel, Sirupleitung                       |             |                          |  |
| 33          | 02-0003                  | O-Ring                                      |             |                          |  |
| 34a         | 54-0192                  | Wasserflußblende komplett, Rot<br>44 ml/s   |             |                          |  |
| 34b         | 54-0193                  | Wasserflußblende komplett, Weiß,<br>66 ml/s |             |                          |  |
| 34c         | 54-0194                  | Wasserflußblende komplett, Grau,<br>88 ml/s |             |                          |  |
| 35          | 54-0126                  | Durchflußmesser komplett<br>(Inkl. Nr. 36)  |             |                          |  |
| 36          | 02-0354                  | O-Ring                                      |             |                          |  |
| 37          | 04-0549                  | Schraube, 6 - 19 x 0.625"                   |             |                          |  |

*ein R in dem Rand gibt eine Änderung oder  
Revision von der Ersatzteilliste im Handbuch  
vom 21.4.2000 an.*

# Lancer Postmix Hähne

## LEV Hähne



| Lancer LEV Hähne     | Bestell-Nr.       | VPE | € / Stück |
|----------------------|-------------------|-----|-----------|
| <b>Standard:</b>     | <b>3,0 oz/sec</b> |     |           |
| mit Hebel            | 11-0019-0077      | 1   | 236,80 €  |
| mit Taste Soda/Water | 11-0019-0078      | 1   | 287,88 €  |
|                      | <b>4,5 oz/sec</b> |     |           |
| mit Hebel            | 11-0019-0177      | 1   | 272,78 €  |
| mit Taste Soda/Water | 11-0019-0303      | 1   | 323,86 €  |





|                             |                   |   |          |
|-----------------------------|-------------------|---|----------|
| <b>Standard:</b>            | <b>3,0 oz/sec</b> |   |          |
| mit Push Taste              | 11-0019-0114      | 1 | 265,00 € |
| mit Push Taste + Soda/Water | 11-0019-0115      | 1 | 316,06 € |
|                             | <b>4,5 oz/sec</b> |   |          |
| mit Push Taste              | 11-0019-0185      | 1 | 300,96 € |
| mit Push Taste + Soda/Water | 11-0019-0314      | 1 | 352,04 € |



|                                       |                   |   |          |
|---------------------------------------|-------------------|---|----------|
| <b>Standard:</b>                      | <b>3,0 oz/sec</b> |   |          |
| mit 4 fach Portionierung              | 11-0019-0198      | 1 | 394,48 € |
| mit 4 fach Portionierung + Soda/Water | 11-0019-0233      | 1 | 445,56 € |
|                                       | <b>4,5 oz/sec</b> |   |          |
| mit 4 fach Portionierung              | 11-0019-0213      | 1 | 430,44 € |
| mit 4 fach Portionierung + Soda/Water | 11-0019-0214      | 1 | 484,54 € |













# Lancer Postmix Hähne

## LEV Zubehör

|   | Zubehör Lancer LEV Hähne  | Bestell-Nr.  | VPE | € / Stück |
|---|---|--------------|-----|-----------|
|   | Front Panel   |              |     |           |
|    | Basic   | 11-0005-0287 | 1   | 5,96 €    |
|    | Push Button   | 11-0054-0140 | 1   | 47,16 €   |
|     | Push Button Kit bestehend aus:<br>- 05-0491 Filler<br>- 04-0470 Screw<br>- 05-0490 Holder<br>- 54-0140 Front Panel mit Push Taste | 11-0082-1148 | 1   | 56,68 €   |
|    | Front Panel mit Portionierer  | 11-LE-104561 | 1   | 190,58 €  |
|   | Sirup Seperator   | 11-0054-0031 | 1   | 30,80 €   |
|   | S-Haken für LANCER Hähne  | 11-0003-0139 | 1   | 6,12 €    |
|  | Schraube für S-Haken hinten   | 11-0004-0269 | 1   | 0,60 €    |
|   | Auslaufftülle   | 11-0005-1463 | 1   | 8,06 €    |
|   | Diffuser  | 11-0005-3261 | 1   | 7,10 €    |
|   | Auslaufftülle mit 3 Nasen   | 11-0082-2014 | 1   | 32,28 €   |
|   | Grundplatte für Auslauf mit 3 Nasen   | 11-0005-1108 | 1   | 14,16 €   |

# Lancer Postmix Hähne

## LEV Zubehör

|   | Zubehör Lancer LEV Hähne                | Bestell-Nr.  | VPE | € / Stück |
|---|---|--------------|-----|-----------|
|     | O-Ring für Magnetventil                 | 11-0002-0132 | 1   | 0,72 €    |
|     | Feder für Hebel                         | 11-0003-0081 | 1   | 2,18 €    |
|     | Hebel                                   | 11-0005-0231 | 1   | 11,46 €   |
|     | Micro Switch                            | 11-0026-0265 | 1   | 3,10 €    |
|     | Kabel für Micro Switch                  | 11-0052-0622 | 1   | 16,70 €   |
|    | Halter Micro Switch                     | 11-0005-0935 | 1   | 0,72 €    |
|     | Anschlusskabel                          | 11-0025-8090 | 1   | 6,14 €    |
|    | Anschlussblock komplett                 | 11-0082-0274 | 1   | 30,04 €   |
|   | Haube Hahn                              | 11-0054-0029 | 1   | 14,64 €   |
|   | Wassertaste                             | 11-0082-5172 | 1   | 51,08 €   |
|   | Halter für Micro Switch für Push Button | 11-0005-0490 | 1   | 2,50 €    |
|  | Schraube für Halter Push Button         | 11-0004-0470 | 1   | 0,62 €    |
|   | Transformer 24V/160VA                   | 11-0010-8866 | 1   | 206,60 €  |

# Lancer Postmix Hähne LEV Zubehör

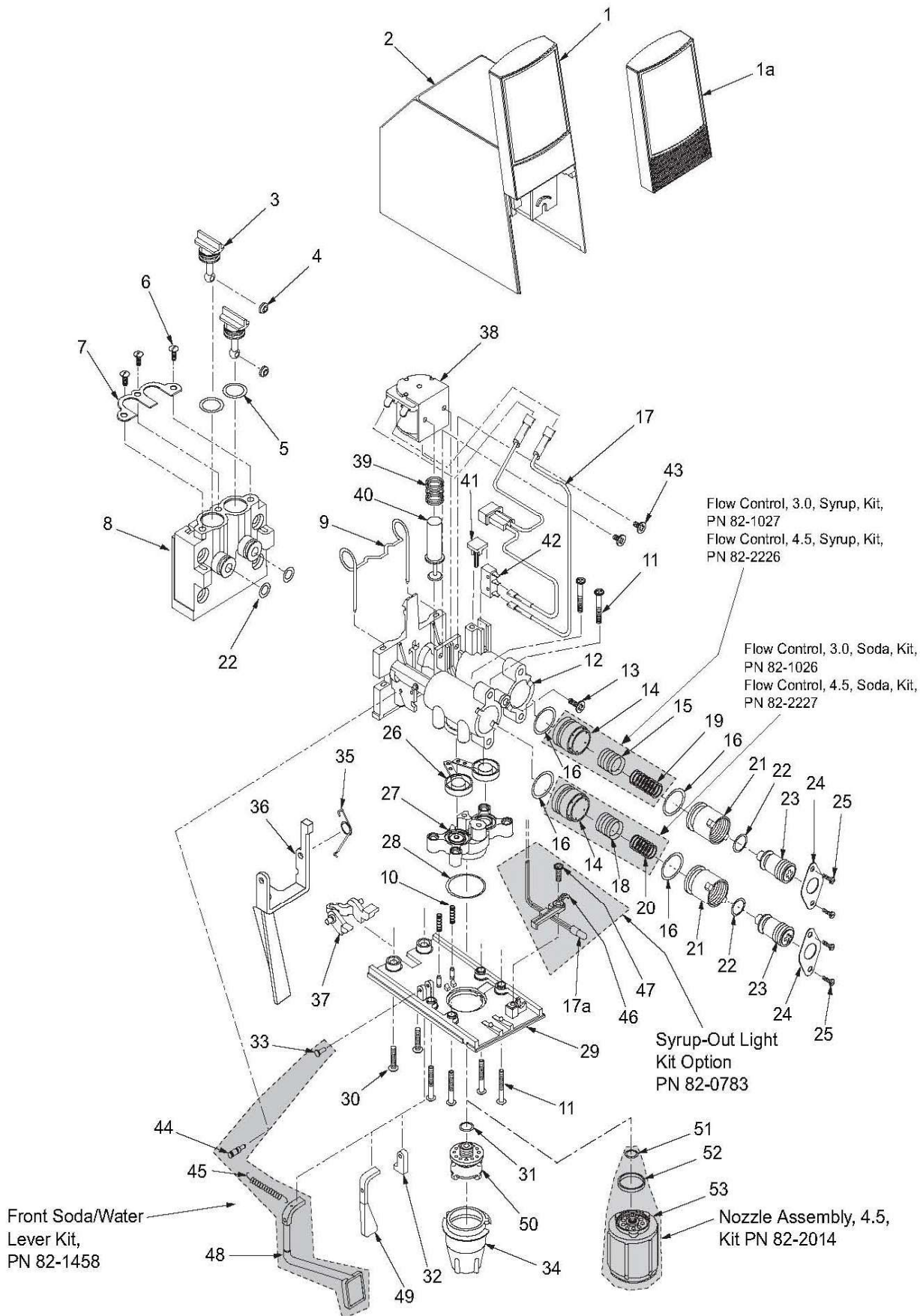

# Lancer Postmix Hähne



## LEV Zubehör

### LANCER LEV® (MODEL 100L, 3.0 OZ/SEC AND MODEL 145L, 4.5 OZ/SEC) (CONTINUED)

| <u>Item</u> | <u>Part No.</u> | <u>Description</u>  | <u>Item</u> | <u>Part No.</u> | <u>Description</u>   |
|-------------|-----------------|---|-------------|-----------------|--|
| 1           | 05-0287         | I.D. Panel  | 34          | 05-0233         | Nozzle, 3.0 (Used in Valves produced through September 1998)             |
| 1a          | 54-0057         | I.D. Panel (Syrup-Out)  |             |                 |  |
| 2           | 54-0029         | Cover Sub Assy  |             |                 |  |
| -           | 54-0030         | Cover Assy (Item No. 1-2)   | -           | 05-1463         | Nozzle, 3.0 (Used in Valves produced in September 1998 and later)        |
| -           | 54-0059         | Cover Assy (Item No. 1a-2)  |             |                 |  |
| 3           | 05-0266         | Stem, Valve, Mounting Block   |             |                 |  |
| 4           | 05-0267         | Washer  | 35          | 03-0081         | Lever, Spring, Electric  |
| 5           | 02-0047         | O-Ring  | 36          | 05-0231         | Lever, Electric  |
| 6           | 04-0269         | Screw   | 37          | 05-0238         | Yoke, Electric   |
| 7           | 03-0087         | Retainer, Stem, Valve, Mounting Block                                     | 38          | 52-0288         | Coil Assy, LEV®  |
| 8           | 05-0265         | Mounting Block  | 39          | 03-0125         | Spring, Solenoid, LEV®   |
| -           | 82-0274         | Block Assy, Mounting (Item No. 3-8, 22)                                   | 40          | 10-0117         | Armature, LEV®   |
| 9           | 03-0233         | Retainer, Valve, 1-Piece  | 41          | 05-0935         | Plug, Retainer, Micro-Switch   |
| 10          | 03-0143         | Spring, Pin, LEV®   | 42          | 26-0265         | Micro-Switch   |
| 11          | 04-0270         | Screw   | 43          | 04-0486         | Screw  |
| 12          | 54-0189         | Body Assy, Upper  | 44          | 04-0724         | Pin, Stud  |
| 13          | 04-0302         | Screw   | 45          | 03-0238         | Spring, Front Soda/Water Lever   |
| 14          | 81-0274         | Sleeve, Syrup/Water, 3.0  | 46          | 05-0490         | Holder   |
| -           | 81-0382         | Sleeve, Syrup/Soda, 4.5   | 47          | 04-0470         | Screw  |
| 15          | 81-0273         | Piston, Syrup, 3.0  | 48          | 09-0120         | Lever, Front, Soda/Water   |
| -           | 81-0383         | Piston, Syrup, 4.5  | 49          | 05-0274         | Lever, Soda, 3.0   |
| 16          | 02-0132         | O-Ring  | 50          | 54-0028         | Diffuser Assy, 3.0 (Used in Valves produced through September 1998)      |
| 17          | 52-0622         | Wire Harness  |             |                 |  |
| 17a         | 52-0902         | Wire Harness (Syrup-Out)  | -           | 05-1593         | Diffuser Assy, 3.0 (Used in Valves produced in September 1998 and later) |
| 18          | 81-0275         | Piston, Soda, 3.0   |             |                 |  |
| -           | 81-0384         | Piston, Soda, 4.5   |             |                 |  |
| 19          | 03-0169         | Spring, Syrup, Flow Control, LEV®   | 51          | 02-0133         | O-Ring   |
| 20          | 03-0171         | Spring, Soda, Flow Control, LEV®  | 52          | 02-0421         | Seal, Nozzle, 4.5  |
| 21          | 05-0262         | Bonnet, Flow Control  | 53          | 54-0183         | Nozzle Assy, 4.5   |
| 22          | 02-0126         | O-Ring  |             |                 |  |
| 23          | 05-1919         | Plug, Adjustment, Flow Control, White                                     |             |                 |  |
| -           | 82-0527/01      | Plug, Adjustment Assy, White (Item No. 16, 21-23)                         |             |                 |  |
| 24          | 03-0088         | Retainer, Flow Control  |             |                 |  |
| 25          | 04-0267         | Screw   |             |                 |  |
| 26          | 82-2929         | Arm, Paddle, Assy   |             |                 |  |
| 27          | 54-0046         | Body Assy, Lower, 3.0   |             |                 |  |
| -           | 54-0188         | Body Assy, Lower, 4.5   |             |                 |  |
| 28          | 02-0408         | O-Ring, Nozzle, Red, 3.0 (Used in Valves produced through September 1998) |             |                 |  |
| 29          | 05-0232         | Plate, Bottom, 3.0  |             |                 |  |
| -           | 05-1108         | Plate, Bottom, 4.5  |             |                 |  |
| 30          | 04-0310         | Screw   |             |                 |  |
| 31          | 02-0133         | O-Ring (Used in Valves produced through September 1998)                   |             |                 |  |
| 32          | 05-0281         | Plug, Bottom Plate  |             |                 |  |
| 33          | 04-0775         | Pin, Lever, Soda  |             |                 |  |

# Flomatic Hähne 424

## komplett mit Anschlussblock, S-Clip + Kabel

|   | Bestell-Nr.  | VPE          | € / Stück  |
|---|--|--------------|------------|
| <b>Flomatic-Zapfhähne 424 GP mit abgerundeter Haube</b>                           |  |              |            |
|   | <b>Flomatic-Zapfhahn mit Hebel</b>   | 11-4L36-1621 | 1 406,06 € |
|   | Flomatic-Zapfhahn 424 GP elektr. mit Hebelbedienung mit Anschlussblock, S-Clip, Schraube und Anschlusskabel                      |              |            |
|   | <b>Flomatic-Zapfhahn mit Pushtaste</b>   | 11-4S36-1625 | 1 439,36 € |
|   | Flomatic-Zapfhahn 424 GP mit Push-Taste (Free Flow) mit Anschlussblock, S-Clip, Schraube und Anschlusskabel                      |              |            |
|  | <b>Flomatic-Zapfhahn mit Portionierung</b>   | 11-4P36-1600 | 1 566,76 € |
|   | Flomatic-Zapfhahn 424 GP mit 4 fach Portionierung und Free Flow Funktion mit Anschlussblock, S-Clip, Schraube und Anschlusskabel |              |            |









# Flomatic Hähne 424

## Einzelhähne ohne Zubehör

|  | Bestell-Nr.  | VPE | € / Stück |
|--|--------------|-----|-----------|
|  <p><b>Flomatic-Zapfhähne 424 GP mit abgerundeter Haube</b></p> <p><b>Flomatic-Zapfhahn mit Hebel</b></p> <p>Flomatic-Zapfhahn 424 GP<br/>elektr. mit Hebelbedienung</p> | 11-0L36-1621 | 1   | 362,60 €  |
|  <p><b>Flomatic-Zapfhahn mit Pushtaste</b></p> <p>Flomatic-Zapfhahn 424 GP<br/>mit Push-Taste (Free Flow)</p>  | 11-0S36-1625 | 1   | 374,20 €  |
|  <p><b>Flomatic-Zapfhahn mit Portionierung</b></p> <p>Flomatic-Zapfhahn 424 GP<br/>mit 4 fach Portionierung<br/>und Free Flow Funktion</p>                              | 11-0P36-1600 | 1   | 487,90 €  |







# Flomatic Hähne 424

## Flomatic Zubehör

|  | Bestell-Nr.  | VPE          | € / Stück |         |
|--|--|--------------|-----------|---------|
| <b>Zubehör für Flomatic-Zapfhähne 424</b>  |  |              |           |         |
|    | Anschlussblock                                       | 11-0380-Q000 | 1         | 36,00 € |
|    | S-Clip zur Anschlussnippelsicherung                  | 11-0503-1205 | 1         | 1,92 €  |
|    | Befestigungsschraube für S-Clip                      | 11-0565-0000 | 1         | 0,64 €  |
|   | Anschlusskabel Verlängerung zum Sammelanschluss 24 V | 11-0025-8090 | 1         | 8,70 €  |
|  | Auslaftülle Standard                                 | 11-0005-1240 | 1         | 6,30 €  |
|  | Auslaftülle mit kleinem Auslauf                      | 11-0005-1400 | 1         | 10,20 € |
|  | Diffuser   | 11-0005-0410 | 1         | 8,60 €  |
|  | O-Ring für Auslaftülle                               | 11-0500-0000 | 10        | 8,60 €  |
|  | Sirup Separator S-Form                               | 11-0010-8900 | 1         | 63,08 € |







# Flomatic Hähne 424

## Flomatic Zubehör

|  | Bestell-Nr.             | VPE          | € / Stück |          |
|--|-------------------------|--------------|-----------|----------|
| <b>Zubehör für Flomatic-Zapfhähne 424</b>  |                         |              |           |          |
|    | Brix-Cup für Pepsi      | 11-0099-9440 | 1         | 105,20 € |
|    | Spule 24 V              | 11-9774-1000 | 1         | 75,38 €  |
|    | Sodawasserhebel         | 11-1028-W000 | 1         | 28,20 €  |
|   | Flow Control für Wasser | 11-0604-0200 | 1         | 17,06 €  |
|  | Flow Control für Sirup  | 11-0603-0200 | 1         | 17,06 €  |
|  | Ventildichtung          | 11-0515-0000 | 1         | 11,68 €  |
|  | Haube Basic abgerundet  | 11-1601-0000 | 1         | 13,40 €  |

# Flomatic Hähne 424

## Flomatic Zubehör

|  | Bestell-Nr.   | VPE | € / Stück |
|--|---|-----|-----------|
| <b>Zubehör für Flomatic-Zapfhähne 424</b>  |   |     |           |
|    | Frontplatte neutral für Zapfhahn mit Hebel 11-1602-ORA0     | 1   | 14,54 €   |
|    | Frontplatte Push Button 11-1610-MBE0                        | 1   | 21,50 €   |
|    | Frontplatte für 4 Portionen Free Flow Funktion 11-0835-0100 | 1   | 250,40 €  |
|   | Haube Push Button eckig 11-1525-0000                        | 1   | 40,82 €   |
|  | Micro Schalter kpl. mit Gehäuse 11-0503-0419                | 1   | 35,08 €   |
|  | Gehäuse für Micro Schalter 11-0503-0418                     | 1   | 32,46 €   |
|  | Transformer 24V/100VA 11-SG83-0627                          | 1   | 206,60 €  |
|  | Flomatic-Zapfhahn mit Doppelsteuerung 11-CF-D25-1101        | 1   | 253,00 €  |
|  | Magnetventile sind einzeln ansteuerbar mit Haube            |     |           |

# Flomatic Hähne 424

## Flomatic Zubehör

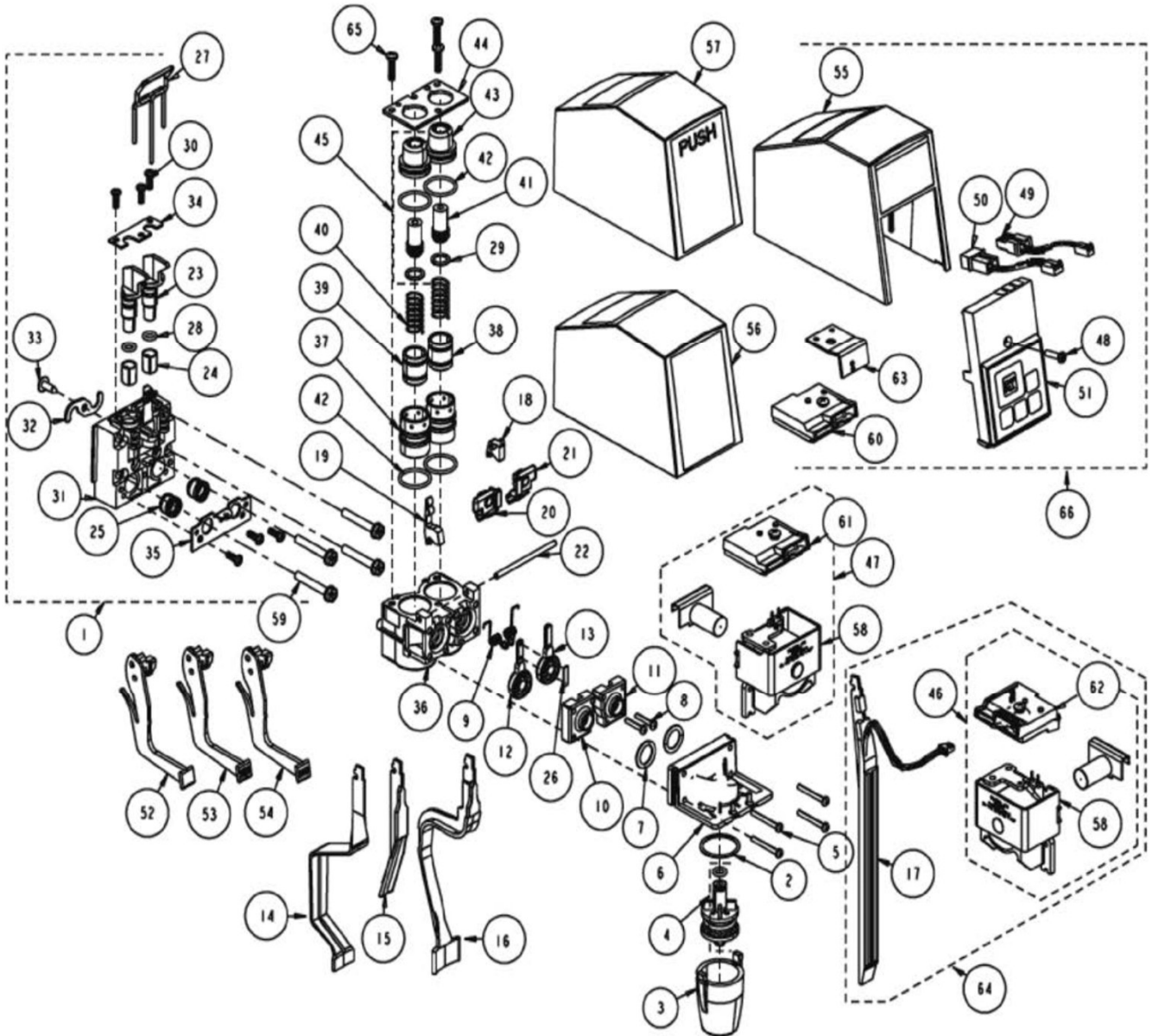

| NO | Part #   | Description                 |
|----|----------|-----------------------------|
| 1  | 5007842  | MTG BLOCK 0.380             |
| 2  | 500      | ORING 021                   |
| 3  | 501-24   | NOZZLE SOFTPOUR CLR         |
| 4  | 504-10   | DIFFUSER INSERT SET         |
| 5  | 505      | SCREW 4-40X1                |
| 6  | 507-26-B | DIFFUSER BLOCK 424 INSERT   |
| 7  | 509      | ORING 112                   |
| 8  | 510      | SCREW 4-40X5/8              |
| 9  | 511-04   | SPRING COIL PALLET RETAINER |
| 10 | 512-01-B | ORIFICE CAP LFT BLK         |
| 11 | 513-01-B | ORIFICE CAP RT BLK          |
| 12 | 515      | PALLET                      |
| 13 | 515-24   | PALLET BEARING PAD SET      |
| 14 | 516-06   | LEVER SANITARY SS (SSL)     |
| 15 | 516-07   | EURO LEVER PL BLK           |
| 16 | 516-09   | LEVER SANITARY MOLDED       |
| 17 | 516-10   | AUTOFILL LEVER SENSOR       |
| 18 | 517-00   | LEVER RETAINER MECH         |
| 19 | 517-05   | LEVER RETAINER ELEC LG      |
| 20 | 521-01   | ACCTUATOR ASSY LEFT         |
| 21 | 522-01   | ACCTUATOR ASSY RIGHT        |
| 22 | 524-02   | PIVOT PIN LONG              |
| 23 | 526      | SHUTOFF PLUG                |
| 24 | 527      | SEAL SHUTOFF                |

| NO | Part #   | Description             |
|----|----------|-------------------------|
| 25 | 528      | SEAL QUAD VLV STEM      |
| 26 | 530      | BEARING PALLET          |
| 27 | 538-04   | LATCH PIN               |
| 28 | 543      | O-RING (010)            |
| 29 | N/A      | ORING 012               |
| 30 | 553-00   | SCREW #6 X 3/8          |
| 31 | 562-80   | BODY 380Q               |
| 32 | 5031205  | S-CLIP                  |
| 33 | 565      | SCREW 8X1/2             |
| 34 | 567      | RETAINER SHUTOFF PLUG   |
| 35 | 568      | RETAINER QUAD STEM SEAL |
| 36 | 600-07-B | FLOW CTRL BASE 424 # 8  |
| 37 | 602-02   | CYLINDER                |
| 38 | 603-02   | PISTON SYR              |
| 39 | 604-02   | PISTON SODA             |
| 40 | 605-01   | SPRING FLOW CTRL 7 COIL |
| 41 | N/A      | SCR FLOW RATE ADJ M     |
| 42 | N/A      | ORING 017               |
| 43 | N/A      | NUT FLOW RATE ADJ       |
| 44 | 610-04   | RETAINER PLATE 6-32     |
| 45 | 642-00   | FLOW RATE ADJ SET       |
| 46 | 774-A36  | SOL AUTOFILL SNGL AC    |
| 47 | 774-E36  | SOL MSL SNGL YOKE AC    |
| 48 | 805      | SCREW 6-32X5/8          |

| NO | Part #    | Description                |
|----|-----------|----------------------------|
| 49 | 817-02    | HARNESS P32 PCM LEAD       |
| 50 | 817-03    | HARNESS PCM POWER          |
| 51 | 832-01    | PCM 4 CUP P32              |
| 52 | 1028      | ADD-A-LEVER 464            |
| 53 | 1028-S    | ADD-A-LEVER 464 SO         |
| 54 | 1028-W    | ADD-A-LEVER 464 WTR        |
| 55 | 1500      | COVER PC 400 SERIES        |
| 56 | 1521      | COVER PL                   |
| 57 | 1525      | COVER PB LIVING HINGE      |
| 58 | 9774-1    | SOLENOID ASSEMBLY          |
| 59 | 5011953   | SCR 10-24X1-1/4 SELF TAP   |
| 60 | 5030418   | SWITCH, PCTRL              |
| 61 | 5030419   | SWITCH, MSL                |
| 62 | 5030421   | SWITCH, AUTOFILL           |
| 63 | 5030891   | BRKT PCTRL AC              |
| 64 | 5031018   | KIT AC AUTOFILL CONV       |
| 65 | 020001284 | SCR #8 X 5/8 PH HI-LO 18-8 |
| 66 | 5031026   | KIT CONV MECH TO PC SNGL   |

### Complete Valve Assemblies

|    |                 |                 |
|----|-----------------|-----------------|
| NA | 424-CF-E36-1521 | PUSH LEVER      |
| NA | 424-CF-S36-1525 | PUSH BUTTON     |
| NA | 424-CF-P36-1500 | PORTION CONTROL |
| NA | 424-CF-A36-1521 | AUTOFILL        |

# Premix Zapfhähne CMB



**AFG-Zapfhahn**

**SK168-007**

**Bestell-Nr.**

**VPE**

**€ / Stück**

Kompensatorhahn aus Kunststoff  
mit Gewindestutzen, G5/8"

Speedy

11-3102-9000

1

96,76 €



**Premix-Zapfhahn**

**SK168-002**

**Bestell-Nr.**

**VPE**

**€ / Stück**

**mit Jochfitting und Stellschraube**

Kunststoffhahn

1/2"

11-5021-2209

1

64,28 €

Kunststoffhahn

7/16"

11-5021-2210

1

64,28 €

# Wunder-Bar Zapfpistole

|  | Bestell-Nr.   | VPE          | € / Stück    |
|--|---|--------------|--------------|
|    | <b>Wunder-Bar Zapfpistole</b>   |              |              |
|  | Premix Getränkepistole<br>5 Getränke  | 11-00WB-PEM5 | 1 724,00 €   |
|    | Postmix Getränkepistole<br>4 x CO2 haltige Getränke,<br>2 x Stille Getränke,<br>Soda und Stillwasser                      | 11-00WB-POM4 | 1 787,73 €   |
|  | Postmix Getränkepistole<br>5 x CO2 haltige Getränke,<br>1 x Stilles Getränk,<br>Soda und Stillwasser                      | 11-00WB-POM5 | 1 788,87 €   |
|  | Postmix Getränkepistole<br>6 x CO2 haltige Getränke,<br>Soda und Stillwasser  | 11-00WB-POM6 | 1 1.038,85 € |
|   | Postmix Getränkepistole<br>mit Flow-Control<br>4 x CO2 haltige Getränke,<br>2 x Stille Getränke,<br>Soda und Stillwasser  | 11-00WBFPOM4 | 1 1.060,52 € |
|  | Postmix Getränkepistole<br>mit Flow-Controll<br>5 x CO2 haltige Getränke,<br>1 x Stilles Getränk,<br>Soda und Stillwasser | 11-00WBFPOM5 | 1 1.060,52 € |
|  | Postmix Getränkepistole<br>für Pepsi Cola<br>4 x CO2 haltige Getränke,<br>2 x Stille Getränke,<br>Soda und Stillwasser    | 11-00WB-POM4 | 1 787,92 €   |
|  | Premix Halter   | 11-00WB-PEM0 | 1 78,40 €    |
|  | Postmix Halter  | 11-00WB-POM0 | 1 72,24 €    |



# Säulen und Nova Postmix-Säule

Säulen  
Nova Postmix 6ltg und 8ltg  
Distanzstücke

39-41  
42-43  
39



# Schwanenhalssäule, Distanzring Säulen

Bestell-Nr. VPE € / Stück



## Schwanenhalssäulen ohne Zapfhähne mit Begleitkühlung

|              |           |              |   |          |
|--------------|-----------|--------------|---|----------|
| 1 Itg. - 7mm | verchromt | 20-0000-0071 | 1 | 150,00 € |
| 2 Itg. - 7mm | verchromt | 20-0000-0072 | 1 | 192,00 € |
| 3 Itg. - 7mm | verchromt | 20-0000-0073 | 1 | 280,00 € |
| 4 Itg. - 7mm | verchromt | 20-0000-0074 | 1 | 374,40 € |



|              |           |              |   |          |
|--------------|-----------|--------------|---|----------|
| 1 Itg. - 7mm | vergoldet | 20-0000G0071 | 1 | 168,00 € |
| 2 Itg. - 7mm | vergoldet | 20-0000G0072 | 1 | 228,00 € |

\* alle Säulen auch mit Beleuchtung erhältlich, auf Anfrage.

## Distanzstücke



|           |              |              |        |        |
|-----------|--------------|--------------|--------|--------|
| Edelstahl | 5mm          | 23-0000-0005 | 10     | 2,46 € |
|           | 10mm         | 23-0000-0010 | 10     | 3,06 € |
|           | 18mm         | 23-0000-0018 | 10     | 4,10 € |
|           | 20mm         | 23-0000-0020 | 10     | 4,38 € |
|           | 25mm         | 23-0000-0025 | 10     | 4,68 € |
|           | 30mm         | 23-0000-0030 | 10     | 5,62 € |
|           | 40mm         | 23-0000-0040 | 10     | 6,72 € |
|           | 50mm         | 23-0000-0050 | 10     | 8,80 € |
| 60mm      | 23-0000-0060 | 10           | 9,36 € |        |



|                        |      |              |    |        |
|------------------------|------|--------------|----|--------|
| gold - PVD beschichtet | 10mm | 23-0000G0010 | 10 | 3,74 € |
|                        | 20mm | 23-0000G0020 | 10 | 4,92 € |
|                        | 25mm | 23-0000G0025 | 10 | 5,26 € |
|                        | 30mm | 23-0000G0030 | 10 | 5,82 € |
|                        | 40mm | 23-0000G0040 | 10 | 6,88 € |

# Säulen CNS



## Vertical ohne Zapfhähne 1 Itg poliert. Rohr Ø 90mm

|   |              |   |          |
|---|--------------|---|----------|
| mit LED-Halter & Trafo  | 20-0V0B-0001 | 1 | 484,30 € |
| mit LED-Halter, Trafo, Hahnmanschette, Getränkeleitung und Begleitkühlung | 20-0VMB-0001 | 1 | 525,42 € |
| ohne LED-Halter   | 20-0V00-0001 | 1 | 360,76 € |
| ohne LED-Halter, mit Hahnmanschette, Getränkeleitung und Begleitkühlung   | 20-0VM0-0001 | 1 | 401,70 € |

# Säulen CNS

Bestell-Nr. VPE € / Stück



**Vertical  
ohne Zapfhähne**  
1 ltg matt. Rohr Ø 90mm

|   |              |   |          |
|---|--------------|---|----------|
| mit LED-Halter & Trafo  | 20-MV0B-0001 | 1 | 432,33 € |
| mit LED-Halter, Trafo, Hahnmanschette, Getränkeleitung und Begleitzühlung | 20-MVMB-0001 | 1 | 476,88 € |
| ohne LED-Halter   | 20-MV00-0001 | 1 | 308,43 € |
| ohne LED-Halter, mit Hahnmanschette, Getränkeleitung und Begleitzühlung   | 20-MVM0-0001 | 1 | 353,05 € |



**Vertical  
ohne Zapfhähne**  
2 ltg poliert mit Manschette Getränkeleitung und Begleitzühlung. Rohr Ø 90mm

|   |              |   |          |
|---|--------------|---|----------|
| 1 x LED-Halter & Trafo  | 20-0VMB-1002 | 1 | 561,83 € |
| 2 x LED-Halter & Trafo  | 20-0VMB-2002 | 1 | 659,48 € |
| ohne LED-Halter   | 20-0VM0-0002 | 1 | 438,28 € |
| 2 ltg matt mit Manschette Getränkeleitung und Begleitzühlung. Rohr Ø 90mm |              |   |          |
| 1 x LED-Halter & Trafo  | 20-MVMB-1002 | 1 | 552,55 € |
| 2 x LED-Halter & Trafo  | 20-MVMB-2002 | 1 | 650,03 € |
| ohne LED-Halter   | 20-MVM0-0002 | 1 | 428,65 € |

\*\*\* Säule auch auf Anfrage in anderen Farben auswählbar \*\*\*



**Classic  
ohne Zapfhähne**  
poliert mit Manschette, Getränkeleitung und Begleitzühlung. Rohr Ø 70mm

|       |              |   |          |
|-------|--------------|---|----------|
| 3 ltg | 20-0CM0-0003 | 1 | 557,28 € |
| 4 ltg | 20-0CM0-0004 | 1 | 625,88 € |
| 5 ltg | 20-0CM0-0005 | 1 | 709,00 € |
| 6 ltg | 20-0CM0-0006 | 1 | 782,33 € |
| 7 ltg | 20-0CM0-0007 | 1 | 875,25 € |

**Classic  
ohne Zapfhähne**  
poliert mit LED-Halter, Manschette, Getränkeleitung und Begleitzühlung. Rohr Ø 70mm

|       |              |   |            |
|-------|--------------|---|------------|
| 3 ltg | 20-0CMB-0003 | 1 | 876,13 €   |
| 4 ltg | 20-0CMB-0004 | 1 | 1.042,20 € |
| 5 ltg | 20-0CMB-0005 | 1 | 1.222,80 € |
| 6 ltg | 20-0CMB-0006 | 1 | 1.393,60 € |
| 7 ltg | 20-0CMB-0007 | 1 | 1.584,00 € |

\*\*\* Säule auch auf Anfrage in anderen Farben auswählbar \*\*\*

# Säulen CNS



## Noelia

### ohne Zapfhähne

poliert mit Manschette, Getränkeleitung und Begleitkühlung. Rohr Ø 90mm

|       | Bestell-Nr.  | VPE | € / Stück  |
|-------|--------------|-----|------------|
| 3 Itg | 20-0NMO-0003 | 1   | 827,65 €   |
| 4 Itg | 20-0NMO-0004 | 1   | 915,15 €   |
| 5 Itg | 20-0NMO-0005 | 1   | 1.007,73 € |
| 6 Itg | 20-0NMO-0006 | 1   | 1.118,50 € |

## Noelia

### ohne Zapfhähne

poliert mit LED-Halter, Manschette, Getränkeleitung und Begleitkühlung. Rohr Ø 90mm

|       | Bestell-Nr.  | VPE | € / Stück  |
|-------|--------------|-----|------------|
| 3 Itg | 20-0NMB-0003 | 1   | 1.152,63 € |
| 4 Itg | 20-0NMB-0004 | 1   | 1.273,90 € |
| 5 Itg | 20-0NMB-0005 | 1   | 1.532,90 € |
| 6 Itg | 20-0NMB-0006 | 1   | 1.751,13 € |

\*\*\* Säule auch auf Anfrage in anderen Farben auswählbar \*\*\*



## Superior

### ohne Zapfhähne

poliert mit Manschette, Getränkeleitung und Begleitkühlung. Rohr Ø 90mm

|       | Bestell-Nr.  | VPE | € / Stück  |
|-------|--------------|-----|------------|
| 2 Itg | 20-0SMO-0002 | 1   | 742,25 €   |
| 3 Itg | 20-0SMO-0003 | 1   | 818,20 €   |
| 4 Itg | 20-0SMO-0004 | 1   | 891,35 €   |
| 5 Itg | 20-0SMO-0005 | 1   | 982,53 €   |
| 6 Itg | 20-0SMO-0006 | 1   | 1.051,48 € |
| 7 Itg | 20-0SMO-0007 | 1   | 1.157,53 € |

## Superior

### ohne Zapfhähne

poliert mit LED-Halter, Manchette, Getränkeleitung und Begleitkühlung. Rohr Ø 90mm

|       | Bestell-Nr.  | VPE | € / Stück  |
|-------|--------------|-----|------------|
| 2 Itg | 20-0SMB-0002 | 1   | 962,50 €   |
| 3 Itg | 20-0SMB-0003 | 1   | 1.135,08 € |
| 4 Itg | 20-0SMB-0004 | 1   | 1.306,45 € |
| 5 Itg | 20-0SMB-0005 | 1   | 1.495,10 € |
| 6 Itg | 20-0SMB-0006 | 1   | 1.661,53 € |
| 7 Itg | 20-0SMB-0007 | 1   | 1.865,05 € |

\*\*\* Säule auch auf Anfrage in anderen Farben auswählbar \*\*\*



## Fenice

### ohne Zapfhähne

poliert mit LED-Halter, Manschette, Getränkeleitung und Begleitkühlung. Rohr Ø 90mm

|       | Bestell-Nr.  | VPE | € / Stück |
|-------|--------------|-----|-----------|
| 1 Itg | 20-0FMB-0002 |     | 299,36 €  |
| 2 Itg | 20-0FMB-0003 |     | 592,88 €  |
| 3 Itg | 20-0FMB-0004 |     | 713,12 €  |
| 4 Itg | 20-0FMB-0005 |     | 873,92 €  |

\*\*\* Säule auch auf Anfrage in anderen Farben auswählbar \*\*\*

**Sondersäulen auf Anfrage, ebenfalls Verfügbar**

# Postmix-Säule

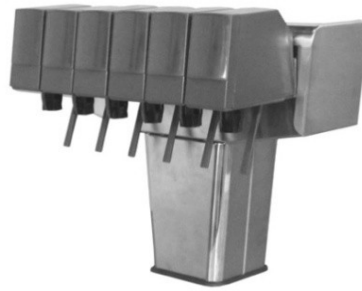

## NOVA 6ltg

Die neue Towergeneration.  
Der hochwertige Edelstahl-Zapfaufsatz ist als Postmixvariante verfügbar.  
Einsetzbar im traditionellen Ausschankbetrieb, wie auch in der Selbstbedienungsgastronomie.  
Werbeoptionen auf Anfrage.

2m Python vorinstalliert

### Hauptmerkmale:

- Edelstahl geschliffen
- Zapfhahnvarianten Lancer LVV, LEV und Flomatic 424
- 6 - Hahn Version
- Werbeoptionen auf Anfrage

### Technische Daten:

|  |                           |
|--|---------------------------|
| Anzahl von Zapfhähnen:                                   | 8                         |
| Zapfhahnvarianten:                                       | LVV, LEV und Flomatic 424 |
| Anschlussspannung für Postmix-Zapfhähne und Beleuchtung: | 24 Volt / 50 Hertz        |
| Oberflächen:   | Edelstahl geschliffen     |
| Maße 6 - Hahn Version (H x B x T):                       | 375 x 452 x 346 mm        |
| Transformator (inklusive):                               | 24Volt, 160VA             |
| Werbeoptionen:   | Auf Anfrage               |

## Lancer

### LEV

|                                     | Bestell-Nr.   | € / Stück  |
|-------------------------------------|---------------|------------|
| 6-Hahn LEV mit Hebel                | 20-6POM-LEVH  | 2.988,34 € |
| 6-Hahn LEV mit Push Button          | 20-6POM-LEVPB | 3.000,80 € |
| 6-Hahn LEV mit 4-fach Portionierung | 20-6POM-LEVPC | 3.957,80 € |

### LVV

|                                     |               |            |
|-------------------------------------|---------------|------------|
| 6-Hahn LVV mit Hebel                | 20-6POM-LVVH  | 4.066,34 € |
| 6-Hahn LVV mit Push Button          | 20-6POM-LVVPB | 4.771,02 € |
| 6-Hahn LVV mit 4-fach Portionierung | 20-6POM-LVVPC | 4.966,96 € |

## Flomatic 424

### Flomatic 424 abgerundete Haube

|                                 |               |            |
|---------------------------------|---------------|------------|
| 6-Hahn mit Hebel                | 20-6POM-FRHH  | 3.284,98 € |
| 6-Hahn mit Push Button          | 20-6POM-FRHPB | 3.420,00 € |
| 6-Hahn mit 4-fach Portionierung | 20-6POM-FRHPC | 4.026,44 € |

# Postmix-Säule

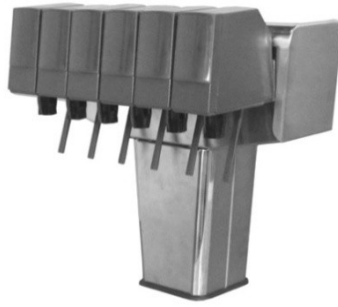

## NOVA 8ltg

2m Python vorinstalliert

### Hauptmerkmale:

- Edelstahl geschliffen
- Zapfhahnvarianten Lancer LVV, LEV und Flomatic 424
- 8 - Hahn Version

### Technische Daten:

|  |                           |
|--|---------------------------|
| Anzahl von Zapfhähnen:                                   | 8                         |
| Zapfhahnvarianten:                                       | LVV, LEV und Flomatic 424 |
| Anschlussspannung für Postmix-Zapfhähne und Beleuchtung: | 24 Volt / 50 Hertz        |
| Oberflächen:   | Edelstahl geschliffen     |
| Maße 6 - Hahn Version (H x B x T):                       | 375 x 587 x 346 mm        |
| Transformator (inklusive):                               | 24Volt, 160VA             |

|                                       |                                     | <b>Bestell-Nr.</b> | <b>€ / Stück</b> |
|---------------------------------------|-------------------------------------|--------------------|------------------|
| <b>Lancer</b>                         |                                     |                    |                  |
| <b>LEV</b>                            |                                     |                    |                  |
|                                       | 8-Hahn LEV mit Hebel                | 20-8POM-LEVH       | 3.845,94 €       |
|                                       | 8-Hahn LEV mit Push Button          | 20-8POM-LEVPB      | 4.037,50 €       |
|                                       | 8-Hahn LEV mit 4-fach Portionierung | 20-8POM-LEVPC      | 5.417,12 €       |
| <b>LVV</b>                            |                                     |                    |                  |
|                                       | 8-Hahn LVV mit Hebel                | 20-8POM-LVVH       | 2.779,56 €       |
|                                       | 8-Hahn LVV mit Push Button          | 20-8POM-LVVPB      | 6.424,70 €       |
|                                       | 8-Hahn LVV mit 4-fach Portionierung | 20-8POM-LVVPC      | 6.655,80 €       |
| <b>Flomatic 424</b>                   |                                     |                    |                  |
| <b>Flomatic 424 abgerundete Haube</b> |                                     |                    |                  |
|                                       | 8-Hahn mit Hebel                    | 20-8POM-FRHH       | 4.671,92 €       |
|                                       | 8-Hahn mit Push Button              | 20-8POM-FRHPB      | 4.674,94 €       |
|                                       | 8-Hahn mit 4-fach Portionierung     | 20-8POM-FRHPC      | 5.446,47 €       |

# Core Schaumstopper und Zubehör



|                           |       |
|---------------------------|-------|
| FEX10                     | 47    |
| FEX11                     | 45    |
| FEX15                     | 47    |
| FEX1558                   | 45    |
| FEX1556                   | 45    |
| FEX1580                   | 47    |
| FEX2                      | 46    |
| FEX2 Hybrid               | 46    |
| FEX3                      | 46    |
| FEX4                      | 46    |
| FEX5                      | 46    |
| FEX6                      | 46    |
| FEX7/9                    | 47    |
| FEX8                      | 45    |
| FEX9                      | 45    |
| Keg-Changer               | 49-50 |
| Schaumstopper Ersatzteile | 48    |



**Bestell-Nr.**

**VPE**

**€ / Stück**

**Schaumstopper**

**SK451-001**



**FEX9**

Standard Abgang links

1 x Überwurfmutter 5/8" KEG

1 x 5/8" Außengewinde für KEG

|                    |                 |   |          |
|--------------------|-----------------|---|----------|
| FEX9               | 26-0058-FEX9    | 1 | 122,00 € |
| FEX9 XL            | 26-0058-FEX9XL  | 1 | 126,00 € |
| FEX9 Sensor        | 26-0058-FEX9S   | 1 | 136,00 € |
| FEX9 XL Sensor     | 26-0058-FEX9XLS | 1 | 140,00 € |
| FEX9 flachdichtend | 26-0058-FEX9F   | 1 | 122,00 € |

Abgang rechts

|         |                |   |          |
|---------|----------------|---|----------|
| FEX9    | 26-0058RFEX9   | 1 | 12,00 €  |
| FEX9 XL | 26-0058RFEX9XL | 1 | 126,00 € |



**FEX8**

Standard Abgang links

2 x 5/8" Außengewinde für Wandmontage

|                                   |                  |   |          |
|-----------------------------------|------------------|---|----------|
| FEX8                              | 26-0058-FEX8     | 1 | 125,00 € |
| FEX8 XL                           | 26-0058-FEX8XL   | 1 | 129,00 € |
| FEX8 Sensor                       | 26-0058-FEX8S    | 1 | 139,00 € |
| FEX8 XL Sensor                    | 26-0058-FEX8XLS  | 1 | 148,00 € |
| FEX8 Sensor und Schraubstecker    | 26-0058-FEX82S   | 1 | 148,00 € |
| FEX8 XL Sensor und Schraubstecker | 26-0058-FEX8XL2S | 1 | 154,50 € |

Abgang rechts

|                                   |                  |   |          |
|-----------------------------------|------------------|---|----------|
| FEX8                              | 26-0058RFEX8     | 1 | 125,00 € |
| FEX8 XL                           | 26-0058RFEX8XL   | 1 | 129,00 € |
| FEX8 Sensor                       | 26-0058RFEX8S    | 1 | 139,00 € |
| FEX8 XL Sensor                    | 26-0058RFEX8XLS  | 1 | 143,00 € |
| FEX8 Sensor und Schraubstecker    | 26-0058RFEX82S   | 1 | 148,00 € |
| FEX8 XL Sensor und Schraubstecker | 26-0058RFEX8XL2S | 1 | 154,50 € |



**FEX11**

Standard Abgang links

2 x 5/8" Außengewinde für Wandmontage wie FEX8 nur Fob Stop abnehmbar

|              |                |   |          |
|--------------|----------------|---|----------|
| FEX11        | 26-0058-FEX11  | 1 | 134,60 € |
| FEX11 Sensor | 26-0058-FEX11S | 1 | 148,60 € |

|                       |                |   |        |
|-----------------------|----------------|---|--------|
| Montageplatte einzeln | 26-0058-FEX924 | 1 | 9,60 € |
|-----------------------|----------------|---|--------|



**FEX1558**

2 x 5/8" Außengewinde

|                 |                  |   |          |
|-----------------|------------------|---|----------|
| FEX1558G        | 26-0058-FEX1558  | 1 | 143,80 € |
| FEX1558G Sensor | 26-0058-FEX1558S | 1 | 157,80 € |

**Zum Einstecken in die G56 Pumpe**

|                             |                  |   |          |
|-----------------------------|------------------|---|----------|
| FEX1556 mit VA 5/8" Adapter | 26-0058-FEX1556G | 1 | 162,60 € |
|-----------------------------|------------------|---|----------|

|   |                     |   |          |
|---|---------------------|---|----------|
| FEX1556 mit John Guest PI451615FS + Core Adapter FEX921 | 26-0058-FEX1556GS01 | 1 | 158,80 € |
|---|---------------------|---|----------|









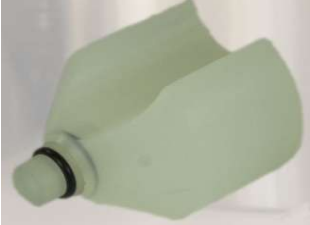

|                      | Bestell-Nr.  | VPE | € / Stück |
|----------------------|--|-----|-----------|
| <b>Schaumstopper</b> | <b>SK451-001</b>   |     |           |
| <b>FEX2</b>          | Ein- und Ausgang 3/8"<br>Edelstahlrohr                     |     |           |
| FEX2                 | 26-0058-FEX2   | 1   | 122,00 €  |
| FEX2 XL              | 26-0058-FEX2XL   | 1   | 126,00 €  |
| FEX2 Sensor          | 26-0058-FEX2S  | 1   | 136,00 €  |
| FEX2 XL Sensor       | 26-0058-FEX2XLS  | 1   | 140,00 €  |
| <b>FEX2 Hybrid</b>   | Ein- und Ausgang 3/8"<br>Edelstahlrohr<br>Kunststoffdeckel |     |           |
| FEX2 Hybrid          | 26-0058-FEX2H  | 1   | 118,00 €  |
| FEX2 Hybrid Sensor   | 26-0058-FEX2HS   | 1   | 132,00 €  |
| <b>FEX3</b>          | Ein- und Ausgang 3/8"<br>Edelstahlrohr                     |     |           |
| FEX3                 | 26-0058-FEX3   | 1   | 122,00 €  |
| FEX3 XL              | 26-0058-FEX3XL   | 1   | 126,00 €  |
| FEX3 Sensor          | 26-0058-FEX3S  | 1   | 136,00 €  |
| <b>FEX4</b>          | Ein- und Ausgang 3/8"<br>Edelstahlrohr                     |     |           |
| FEX4                 | 26-0058-FEX4   | 1   | 122,00 €  |
| FEX4 XL              | 26-0058-FEX4XL   | 1   | 126,00 €  |
| FEX4 Sensor          | 26-0058-FEX4S  | 1   | 136,00 €  |
| <b>FEX5</b>          | 2 x Überwurfmutter 5/8" KEG<br>für Wandmontage             |     |           |
| FEX5                 | 26-0058-FEX5   | 1   | 126,00 €  |
| FEX5 XL              | 26-0058-FEX5XL   | 1   | 130,00 €  |
| FEX5 Sensor          | 26-0058-FEX5S  | 1   | 140,00 €  |
| <b>FEX6</b>          | 2 x Überwurfmutter 1/2"<br>für Wandmontage                 |     |           |
| FEX6                 | 26-0058-FEX6   | 1   | 127,00 €  |
| FEX6 XL              | 26-0058-FEX6XL   | 1   | 131,00 €  |
| FEX6 Sensor          | 26-0058-FEX6S  | 1   | 141,00 €  |

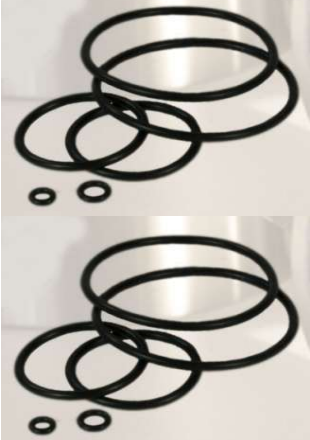

|                      | Bestell-Nr.   | VPE | € / Stück |
|----------------------|---|-----|-----------|
| <b>Schaumstopper</b> | <b>SK451-001</b>  |     |           |
| <b>FEX7/9</b>        | 1 x Überwurfmutter 1/2" KEG<br>1 x 5/8" Außengewinde            |     |           |
| FEX7/9               | 26-0058-FEX7/9  | 1   | 124,00 €  |
| FEX7/9 XL            | 26-0058-FEX7/9XL  | 1   | 128,00 €  |
| FEX7/9 Sensor        | 26-0058-FEX7/9S   | 1   | 138,00 €  |
| <b>FEX10</b>         | 2 x 1/2" Außengewinde<br>für Wandmontage                        |     |           |
| FEX10                | 26-0058-FEX10   | 1   | 127,00 €  |
| FEX10 XL             | 26-0058-FEX10XL   | 1   | 131,00 €  |
| FEX10 Sensor         | 26-0058-FEX10S  | 1   | 141,00 €  |
| <b>FEX15</b>         | Ein- und Ausgang 1/2"<br>Edelstahlrohr                          |     |           |
| FEX15                | 26-0058-FEX15   | 1   | 143,80 €  |
| FEX15 Sensor         | 26-0058-FEX15S  | 1   | 157,80 €  |
| <b>FEX1580</b>       | mit 1/2" Absperrhahn<br>1 x 5/8" Innengewinde<br>mit Halteclips |     |           |
| FEX1580              | 26-0058-FEX1580   | 1   | 144,00 €  |

|  |                      |            | <b>Bestell-Nr.</b> | <b>VPE</b> | <b>€ / Stück</b> |
|--|----------------------|------------|--------------------|------------|------------------|
| <b>Schaumstopper Ersatzteile</b>   |                      |            |                    |            |                  |
|    | Entlüfter            | FEX901     | 26-0058-FEX901     | 1          | 30,00 €          |
|    | Schwimmer            | FEX902     | 26-0058-FEX902     | 1          | 4,00 €           |
|    | Sichtglas 80mm       | FEX903     | 26-0058-FEX903     | 1          | 17,60 €          |
|  | Sichtglas 120mm      | FEX903.120 | 26-0058-FEX903-120 | 1          | 18,60 €          |
|  | Hebel                | FEX904     | 26-0058-FEX904     | 1          | 8,00 €           |
|  | Edelstahlplatte oben | FEX914     | 26-0058-FEX914     | 1          | 21,60 €          |
| <b>Dichtungen</b>  |                      |            |                    |            |                  |
|  | Sichtglas Dichtung   | FEX908     | 26-0058-FEX908     | 10         | 0,48 €           |
|  | Entlüfter Dichtung   | FEX909     | 26-0058-FEX909     | 10         | 0,40 €           |
|  | Schwimmer Dichtung   | FEX910     | 26-0058-FEX910     | 10         | 0,40 €           |
|  | Dichtungskit         | FEX913     | 26-0058-FEX913     | 1          | 2,80 €           |

# Druckminderer, Zubehör, Druckminderer Tafeln, Manometer, Dokumentation und Zapfköpfe



|                                      |              |
|--------------------------------------|--------------|
| Absperrhahn                          | 56           |
| AfG Druckminderer Tafeln             | 62           |
| CO2 Doppeldruckminderer AfG          | 50 / 52      |
| CO2 Doppeldruckminderer Bier         | 50 / 52      |
| CO2 Doppeldruckminderer Bier und AfG | 50 / 52      |
| CO2 Hauptdruckminderer - Bier        | 50 / 52 / 54 |
| CO2 Schlüssel                        | 56           |
| CO2 Verteiler                        | 56           |
| CO2 Wandverteiler                    | 55 / 56      |
| CO2 Wandverteiler komplett montiert  | 55           |
| Dokumentation                        | 63           |
| Doppelgewindenippel                  | 55           |
| Druckminderer für den Batteriebau    | 51           |
| Druckminderer Tafel AfG              | 57 / 59      |
| Druckminderer Tafel Bier             | 56 / 68      |
| Einschraubtüllen                     | 55           |
| Ersatzmanometer                      | 63           |
| Flaschenhalter                       | 56           |
| Großraum-Druckminderer               | 54           |
| HIWI Druckminderer                   | 54           |
| Hochdruckschläuche                   | 62           |
| N2 Hauptdruckminderer - AfG          | 48 / 50      |
| N2 Hauptdruckminderer - Bier         | 48 / 50      |
| Quetschverschraubung                 | 55           |
| Verbindungsstück für Zwischendruckm. | 51 / 53      |
| Verschlussstopfen                    | 55           |
| Wandhalter für Hauptdruckminderer    | 50 / 52      |
| Warnschild                           | 63           |
| Zapfköpfe                            | 64           |
| Zwischendruckminderer - AfG          | 51 / 53 / 54 |
| Zwischendruckminderer - Bier         | 51 / 53 / 54 |
| Zwischendruckminderer Tafel AfG      | 58 / 60      |
| Zwischendruckminderer Tafel Bier     | 57 / 59      |



Bestell-Nr.

VPE

€ / Stück

## Druckminderer Premium Plus + Stellschraube

### CO2 Hauptdruckminderer - Bier



1 leitig, 3 bar  
Abgang 3/4"

24-0701H0034

1

104,92 €

1 leitig, 3 bar ohne Vordruckanzeige  
Abgang 3/4"

24-0701H0034S01

1

119,80 €

1 leitig, 3 bar ohne Betriebsdruckanzeige  
Abgang 3/4"

24-0701H0034S02

1

123,12 €

2 leitig, 3 bar  
2x Abgang 3/4"

24-0701H2034

1

125,54 €



### CO2 Doppeldruckminderer



2 x 3 bar Bier  
2x Abgang 3/4"

24-0702-3434

1

208,52 €

2 x 7 bar AfG  
2x Abgang 1/2"

24-0702-1212

1

208,52 €

### CO2 Doppeldruckminderer Bier und AfG



1x 3 bar und 1x 7 bar

24-7301K1234

1

211,18 €

### CO2 Hauptdruckminderer - AfG



1 leitig, 7 bar  
Abgang 1/2"

24-0701H0012

1

104,40 €

### Wandhalter









Wandhalter für Hauptdruckminderer

25-0001-0001

1

8,00 €

|   | Bestell-Nr.  | VPE              | € / Stück  |
|---|--|------------------|------------|
| <b>Druckminderer</b>  |  |                  |            |
| <b>N2 Hauptdruckminderer - Bier</b>   |  |                  |            |
|     | 1 leitig, 3 bar<br>Abgang 3/4"                       | 24-0702H0034N2   | 1 117,18 € |
| <b>N2 Hauptdruckminderer - AfG</b>  |  |                  |            |
|     | 1 leitig, 7 bar<br>Abgang 1/2"                       | 24-0701H0012N2   | 1 117,18 € |
| <b>Zwischendruckminderer - Bier</b>   |  |                  |            |
|   | 1 leitig, 3 bar<br>Abgang 3/4"                       | 24-0701Z0034     | 1 86,84 €  |
| <b>Zwischendruckminderer - Bier</b>   |  |                  |            |
|   | 1 leitig, 3 bar mit Sicherheitsventil<br>Abgang 3/4" | 24-0701ZS034     | 1 104,66 € |
| <b>Zwischendruckminderer - AfG</b>  |  |                  |            |
|  | 1 leitig, 7 bar<br>Abgang 1/2"                       | 24-0701Z0012     | 1 91,84 €  |
| <b>Verbindungsstück für Zwischendruckminderer</b>                                   |  |                  |            |
| <b>2x 5/8" Überwurfmuttern</b>  |  |                  |            |
|   | 20mm zwischen den Überwurfmuttern                    | 25-0058-0058     | 1 13,12 €  |
|   | 110mm zwischen den Überwurfmuttern                   | 25-0058-0058-110 | 1 24,54 €  |

|  | Bestell-Nr.  | VPE | € / Stück |
|--|--------------|-----|-----------|
| <b>Druckminderer Premium Plus</b>  |              |     |           |
| CO2 Hauptdruckminderer - Bier  |              |     |           |
|    | 24P0701H0034 | 1   | 100,44 €  |
| 1 leitig, 3 bar<br>Abgang 3/4"   |              |     |           |
|    | 24P0701H2034 | 1   | 125,54 €  |
| 2 leitig, 3 bar<br>2x Abgang 3/4"  |              |     |           |
| CO2 Doppeldruckminderer  |              |     |           |
|   | 24P0702-3434 | 1   | 196,68 €  |
| 2 x 3 bar Bier<br>2x Abgang 3/4"   |              |     |           |
|  | 24P0702-1212 | 1   | 196,68 €  |
| 2 x 7 bar AfG<br>2x Abgang 1/2"  |              |     |           |
| CO2 Doppeldruckminderer Bier und AfG   |              |     |           |
|  | 24P7301K1234 | 1   | 199,16 €  |
| 1x 3 bar und 1x 7 bar  |              |     |           |
| CO2 Hauptdruckminderer - AfG   |              |     |           |
|  | 24P0701H0012 | 1   | 103,84 €  |
| 1 leitig, 7 bar<br>Abgang 1/2"   |              |     |           |
|  | 25-0001-0001 | 1   | 8,00 €    |
| Wandhalter für Hauptdruckminderer  |              |     |           |

|   | Bestell-Nr.  | VPE              | € / Stück  |
|---|--|------------------|------------|
| <b>Druckminderer Premium Plus</b>   |  |                  |            |
| <b>N2 Hauptdruckminderer - Bier</b>   |  |                  |            |
|     | 1 leitig, 3 bar<br>Abgang 3/4"                       | 24P0701H0034N2   | 1 109,68 € |
| <b>N2 Hauptdruckminderer - AfG</b>  |  |                  |            |
|     | 1 leitig, 7 bar<br>Abgang 1/2"                       | 24P0701H0012N2   | 1 120,66 € |
| <b>Zwischendruckminderer - Bier</b>   |  |                  |            |
|   | 1 leitig, 3 bar<br>Abgang 3/4"                       | 24P0701Z0034     | 1 83,78 €  |
| <b>Zwischendruckminderer - Bier</b>   |  |                  |            |
|  | 1 leitig, 3 bar mit Sicherheitsventil<br>Abgang 3/4" | 24P0701ZS0034    | 1 79,02 €  |
| <b>Zwischendruckminderer - AfG</b>  |  |                  |            |
|  | 1 leitig, 7 bar<br>Abgang 1/2"                       | 24P0701Z0012     | 1 92,24 €  |
| <b>Verbindungsstück für Zwischendruckminderer</b>                                   |  |                  |            |
| <b>2x 5/8" Überwurfmuttern</b>  |  |                  |            |
|  | 20mm zwischen den Überwurfmuttern                    | 25-0058-0058     | 1 13,12 €  |
|   | 110mm zwischen den Überwurfmuttern                   | 25-0058-0058-110 | 1 24,54 €  |

# Druckminderer HIWI



CO2 Hauptdruckminderer - Bier  
1 leitig, 3 bar  
Abgang 3/4"

**Bestell-Nr.**

**VPE**

**€ / Stück**

24-0301H0034

1

99,20 €

CO2 Hauptdruckminderer - AFG  
1 leitig, 7 bar  
Abgang 1/2"

24-0301H0012

1

99,20 €



Zwischendruckminderer - Bier  
1 leitig, 3 bar  
Abgang 3/4"

24-0301Z0034

1

79,20 €

Zwischendruckminderer - AFG  
1 leitig, 3 bar  
Abgang 1/2"

24-0301Z0012

1

79,20 €



Großraum-Druckminderer - Bier 1 Itg.  
CO2 Druckminderer 0-6/ 3 bar  
Bier 1 Itg. - 0-6/ 3 bar  
mit integrierten Sicherheitsventil,  
mit Absperrhahn, Inhaltsanzeige,  
und R3/4" Anschluss

24-0301G0034

1

878,80 €



## CO2 Wandverteiler komplett montiert. In 4, 7 & 10mm

|                                  | Bestell-Nr.  | VPE | € / Stück         |
|----------------------------------|--------------|-----|-------------------|
| 1-leitig, links blind, 2 x Tülle | 24-0130-xx11 | 1   | Preis auf Anfrage |
| 2-leitig, links blind, 3 x Tülle | 24-0130-xx12 | 1   | Preis auf Anfrage |
| 3-leitig, links blind, 4 x Tülle | 24-0130-xx13 | 1   | Preis auf Anfrage |
| 4-leitig, links blind, 5 x Tülle | 24-0130-xx14 | 1   | Preis auf Anfrage |
| 5-leitig, links blind, 6 x Tülle | 24-0130-xx15 | 1   | Preis auf Anfrage |
| 6-leitig, links blind, 7 x Tülle | 24-0130-xx16 | 1   | Preis auf Anfrage |



## CO2 Wandverteiler

|                              |              |   |          |
|------------------------------|--------------|---|----------|
| 1-leitig, G1/4" Innengewinde | 24-0130-0001 | 1 | 20,08 €  |
| 2-leitig, G1/4" Innengewinde | 24-0130-0002 | 1 | 42,68 €  |
| 3-leitig, G1/4" Innengewinde | 24-0130-0003 | 1 | 65,80 €  |
| 4-leitig, G1/4" Innengewinde | 24-0130-0004 | 1 | 89,30 €  |
| 5-leitig, G1/4" Innengewinde | 24-0130-0005 | 1 | 112,10 € |
| 6-leitig, G1/4" Innengewinde | 24-0130-0006 | 1 | 135,70 € |



## Einschraubtüllen Messing vernickelt

|               |              |    |        |
|---------------|--------------|----|--------|
| 4mm x G 1/4"  | 24-0014-0040 | 10 | 1,10 € |
| 7mm x G 1/4"  | 24-0014-0070 | 10 | 1,22 € |
| 10mm x G 1/4" | 24-0014-0100 | 10 | 1,22 € |



## Verschlussstopfen Messing vernickelt

|                  |              |   |        |
|------------------|--------------|---|--------|
| G1/4" mit O-Ring | 26-0014-0000 | 1 | 1,12 € |
|------------------|--------------|---|--------|

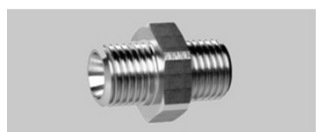

## Doppelgewindenippel Messing vernickelt

|                         |              |   |        |
|-------------------------|--------------|---|--------|
| G1/4" a.D. x G1/4" a.D. | 26-0014-0014 | 1 | 3,52 € |
|-------------------------|--------------|---|--------|

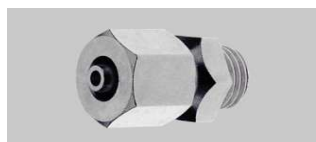

## Quetschverschraubung Messing vernickelt

|  |              |    |        |
|--|--------------|----|--------|
| für CO2 Schlauch 4,0 mm mit G 1/4" Gewinde | 26-0004-0014 | 10 | 3,00 € |
|--|--------------|----|--------|



## Adapter

|                           |                 |   |         |
|---------------------------|-----------------|---|---------|
| G 3/4" i.D. x G 5/8" a.D. | 24-0001-3458-MS | 1 | 18,54 € |
|---------------------------|-----------------|---|---------|

# Flaschenhalter und CO2 Schlüssel

Bestell-Nr.

VPE

€ / Stück



## CO2 Wandverteiler komplett montiert

1-leitig, 2 x 1/2" BSF  
1-leitig, 2 x Tülle, 7 mm

24-0140-0010  
24-0140-0011

1  
1

30,26 €  
26,62 €



## Absperrhahn Messing vernickelt

2x G1/4" Innengewinde

25-0014-0014

1

6,66 €



## CO2 Wandverteiler Messing vernickelt

mit 5 Abgängen 1/2" BSF  
mit 6 Abgängen 1/2" BSF  
mit 7 Abgängen 1/2" BSF  
mit 8 Abgängen 1/2" BSF

26-1292-0030  
26-1292-0032  
26-1292-0034  
26-1292-0036

1  
1  
1  
1

28,00 €  
33,18 €  
38,42 €  
47,02 €

mit 6 Abgängen 7/16" UNF  
mit 7 Abgängen 7/16" UNF

26-1293-0033  
26-1293-0035

1  
1

44,76 €  
52,64 €



## CO2 Verteiler Messing vernickelt mit Mutter G1/2"

mit 3 Abgängen 1/2" BSF  
mit 4 Abgängen 1/2" BSF  
mit 5 Abgängen 1/2" BSF  
mit 6 Abgängen 1/2" BSF  
mit 7 Abgängen 1/2" BSF

26-1294-0003  
26-1294-0004  
26-1294-0005  
26-1294-0006  
26-1294-0007

1  
1  
1  
1  
1

29,74 €  
37,96 €  
45,52 €  
51,62 €  
58,28 €

mit 3 Abgängen 7/16" UNF  
mit 4 Abgängen 7/16" UNF  
mit 5 Abgängen 7/16" UNF  
mit 6 Abgängen 7/16" UNF

26-1295-0003  
26-1295-0004  
26-1295-0005  
26-1295-0006

1  
1  
1  
1

30,96 €  
35,04 €  
45,52 €  
51,62 €



## Flaschenhalter

1 fach Ø 150 / 210mm  
2 fach Ø 150 / 210mm

70-0000-1000  
70-0000-2000

1  
1

9,62 €  
13,80 €



## CO2 + N2 Schlüssel

SW 30 + 32

24-0000-0001

1

3,22 €

# Druckminderer Tafeln Bier Premium

Bestell-Nr.

VPE

€ / Stück

## Druckminderer Tafeln mit Premium Druckminderer



Hauptdruckminderer Tafeln  
aus Edelstahl

mit 1 CO2 Hauptdruckminderer 3 bar  
und Hochdruckschlauch

24-0001H0034

1

331,64 €

mit 1 N2 Hauptdruckminderer 3 bar  
und Hochdruckschlauch

24-0001H0034N2

1

351,64 €



## Zwischendruckminderer Premium Tafeln Bier 3 bar

komplett montiert, Verbindungen aus Edelstahlrohr  
und Zapfkopfhalter für KEG Köpfe, ohne Absperrhähne

mit Wandhalter aus Edelstahl

7mm

2 leitig 470 x 470mm

24-0002-3070

1

444,44 €

3 leitig 715 x 470mm

24-0003-3070

1

630,40 €

4 leitig 960 x 470mm

24-0004-3070

1

847,28 €

5 leitig 960 x 470mm

24-0005-3070

1

1.034,32 €

6 leitig 960 x 470mm

24-0006-3070

1

1.221,36 €

10mm

2 leitig 470 x 470mm

24-0002-3100

1

444,44 €

3 leitig 715 x 470mm

24-0003-3100

1

630,40 €

4 leitig 960 x 470mm

24-0004-3100

1

847,28 €

5 leitig 960 x 470mm

24-0005-3100

1

1.034,32 €

6 leitig 960 x 470mm

24-0006-3100

1

1.221,36 €



## Zwischendruckminderer Premium Tafeln Bier 3 bar

komplett montiert, Verbindungen aus Edelstahlrohr  
und Zapfkopfhalter für KEG Köpfe, mit Absperrhähne

mit Absperrhahn aus Edelstahl

7mm

2 leitig 470 x 470mm

24-0002A3070

1

510,12 €

3 leitig 715 x 470mm

24-0003A3070

1

745,16 €

4 leitig 960 x 470mm

24-0004A3070

1

980,56 €

5 leitig 960 x 470mm

24-0005A3070

1

1.222,68 €

6 leitig 960 x 470mm

24-0006A3070

1

1.417,80 €

10mm

2 leitig 470 x 470mm

24-0002A3100

1

510,12 €

3 leitig 715 x 470mm

24-0003A3100

1

745,16 €

4 leitig 960 x 470mm

24-0004A3100

1

980,56 €

5 leitig 960 x 470mm

24-0005A3100

1

1.222,68 €

6 leitig 960 x 470mm

24-0006A3100

1

1.417,80 €



# Druckminderer Tafeln AfG Premium

Bestell-Nr.

VPE

€ / Stück

## Druckminderer Tafeln mit Premium Druckminderer



Hauptdruckminderer Tafeln  
aus Edelstahl

mit 1 CO2 Hauptdruckminderer 7 bar  
und Hochdruckschlauch

24-0001H0012

1

319,64 €

mit 1 N2 Hauptdruckminderer 7 bar  
und Hochdruckschlauch

24-0001H0012N2

1

373,88 €



## Zwischendruckminderer Premium Tafeln AfG 7 bar

komplett montiert, Verbindungen aus Edelstahlrohr  
und Zapfkopfhalter für KEG Köpfe, ohne Absperrhähne

mit Wandhalter aus Edelstahl

7mm

2 leitig 470 x 470mm

24-0002-7070

1

444,44 €

3 leitig 715 x 470mm

24-0003-7070

1

630,40 €

4 leitig 960 x 470mm

24-0004-7070

1

847,28 €

5 leitig 960 x 470mm

24-0005-7070

1

1.034,32 €

6 leitig 960 x 470mm

24-0006-7070

1

1.221,36 €

10mm

2 leitig 470 x 470mm

24-0002-7100

1

444,44 €

3 leitig 715 x 470mm

24-0003-7100

1

630,40 €

4 leitig 960 x 470mm

24-0004-7100

1

847,28 €

5 leitig 960 x 470mm

24-0005-7100

1

1.034,32 €

6 leitig 960 x 470mm

24-0006-7100

1

1.221,36 €



## Zwischendruckminderer Premium Tafeln AfG 7 bar

komplett montiert, Verbindungen aus Edelstahlrohr  
und Zapfkopfhalter für KEG Köpfe, mit Absperrhähne

mit Absperrhahn aus Edelstahl

7mm

2 leitig 470 x 470mm

24-0002A7070

1

512,12 €

3 leitig 715 x 470mm

24-0003A7070

1

747,72 €

4 leitig 960 x 470mm

24-0004A7070

1

996,32 €

5 leitig 960 x 470mm

24-0005A7070

1

1.222,68 €

6 leitig 960 x 470mm

24-0006A7070

1

1.417,80 €

10mm

2 leitig 470 x 470mm

24-0002A7100

1

512,12 €

3 leitig 715 x 470mm

24-0003A7100

1

747,72 €

4 leitig 960 x 470mm

24-0004A7100

1

996,32 €

5 leitig 960 x 470mm

24-0005A7100

1

1.222,68 €

6 leitig 960 x 470mm

24-0005A7100

1

1.417,80 €



# Druckminderer Tafeln Bier Premium Plus

Bestell-Nr. VPE € / Stück

## Druckminderer Tafeln mit Premium Plus Druckminderer



Hauptdruckminderer Tafeln  
aus Edelstahl

|   |                |   |          |
|---|----------------|---|----------|
| mit 1 CO2 Hauptdruckminderer 3 bar<br>und Hochdruckschlauch | 24P0001H0034   | 1 | 315,64 € |
| mit 1 N2 Hauptdruckminderer 3 bar<br>und Hochdruckschlauch  | 24P0001H0034N2 | 1 | 344,88 € |



**Zwischendruckminderer Premium Plus Tafeln Bier 3 bar**  
komplett montiert, Verbindungen aus Edelstahlrohr  
und Zapfkopfhalter für KEG Köpfe, ohne Absperrhähne

mit Wandhalter aus Edelstahl

7mm

|                      |              |   |            |
|----------------------|--------------|---|------------|
| 2 leutig 470 x 470mm | 24P0002-3070 | 1 | 398,84 €   |
| 3 leutig 715 x 470mm | 24P0003-3070 | 1 | 641,24 €   |
| 4 leutig 960 x 470mm | 24P0004-3070 | 1 | 847,28 €   |
| 5 leutig 960 x 470mm | 24P0005-3070 | 1 | 1.034,32 € |
| 6 leutig 960 x 470mm | 24P0006-3070 | 1 | 1.114,56 € |



10mm

|                      |              |   |            |
|----------------------|--------------|---|------------|
| 2 leutig 470 x 470mm | 24P0002-3100 | 1 | 398,84 €   |
| 3 leutig 715 x 470mm | 24P0003-3100 | 1 | 641,24 €   |
| 4 leutig 960 x 470mm | 24P0004-3100 | 1 | 847,28 €   |
| 5 leutig 960 x 470mm | 24P0005-3100 | 1 | 1.034,32 € |
| 6 leutig 960 x 470mm | 24P0006-3100 | 1 | 1.114,56 € |



**Zwischendruckminderer Premium Plus Tafeln Bier 3 bar**  
komplett montiert, Verbindungen aus Edelstahlrohr  
und Zapfkopfhalter für KEG Köpfe, mit Absperrhähne

mit Absperrhahn aus Edelstahl

7mm

|                      |              |   |            |
|----------------------|--------------|---|------------|
| 2 leutig 470 x 470mm | 24P0002A3070 | 1 | 478,12 €   |
| 3 leutig 715 x 470mm | 24P0003A3070 | 1 | 691,76 €   |
| 4 leutig 960 x 470mm | 24P0004A3070 | 1 | 914,64 €   |
| 5 leutig 960 x 470mm | 24P0005A3070 | 1 | 1.118,52 € |
| 6 leutig 960 x 470mm | 24P0006A3070 | 1 | 1.322,40 € |



10mm

|                      |              |   |            |
|----------------------|--------------|---|------------|
| 2 leutig 470 x 470mm | 24P0002A3100 | 1 | 478,12 €   |
| 3 leutig 715 x 470mm | 24P0003A3100 | 1 | 691,76 €   |
| 4 leutig 960 x 470mm | 24P0004A3100 | 1 | 914,64 €   |
| 5 leutig 960 x 470mm | 24P0005A3100 | 1 | 1.118,52 € |
| 6 leutig 960 x 470mm | 24P0006A3100 | 1 | 1.322,40 € |

# Druckminderer Tafeln AfG Premium Plus

|   | Bestell-Nr.   | VPE            | € / Stück |            |
|---|---|----------------|-----------|------------|
| <b>Druckminderer Tafeln mit Premium Plus Druckminderer</b>                          |   |                |           |            |
|     | Hauptdruckminderer Tafeln aus Edelstahl   |                |           |            |
|   | mit 1 CO2 Hauptdruckminderer 7 bar und Hochdruckschlauch  | 24P0001H0012   | 1         | 364,12 €   |
|   | mit 1 N2 Hauptdruckminderer 7 bar und Hochdruckschlauch   | 24P0001H0012N2 | 1         | 351,88 €   |
|     | <b>Zwischendruckminderer Premium Plus Tafeln AfG 7 bar</b><br>komplett montiert, Verbindungen aus Edelstahlrohr und Zapfkopfhalter für KEG Köpfe, ohne Absperrhähne |                |           |            |
|   | mit Wandhalter aus Edelstahl  |                |           |            |
|   | 7mm   |                |           |            |
|   | 2 leitig 470 x 470mm  | 24P0002-7070   | 1         | 412,22 €   |
|   | 3 leitig 715 x 470mm  | 24P0003-7070   | 1         | 593,24 €   |
|   | 4 leitig 960 x 470mm  | 24P0004-7070   | 1         | 783,28 €   |
|   | 5 leitig 960 x 470mm  | 24P0005-7070   | 1         | 954,32 €   |
|   | 6 leitig 960 x 470mm  | 24P0006-7070   | 1         | 1.125,36 € |
|   | 10mm  |                |           |            |
|  | 2 leitig 470 x 470mm  | 24P0002-7100   | 1         | 412,22 €   |
|   | 3 leitig 715 x 470mm  | 24P0003-7100   | 1         | 593,24 €   |
|   | 4 leitig 960 x 470mm  | 24P0004-7100   | 1         | 783,28 €   |
|   | 5 leitig 960 x 470mm  | 24P0005-7100   | 1         | 954,32 €   |
|   | 6 leitig 960 x 470mm  | 24P0006-7100   | 1         | 1.125,36 € |
|   |   |                |           |            |
|   | <b>Zwischendruckminderer Premium Plus Tafeln AfG 7 bar</b><br>komplett montiert, Verbindungen aus Edelstahlrohr und Zapfkopfhalter für KEG Köpfe, mit Absperrhähne  |                |           |            |
|   | mit Absperrhahn aus Edelstahl   |                |           |            |
|   | 7mm   |                |           |            |
|  | 2 leitig 470 x 470mm  | 24P0002A7070   | 1         | 510,12 €   |
|   | 3 leitig 715 x 470mm  | 24P0003A7070   | 1         | 739,76 €   |
|   | 4 leitig 960 x 470mm  | 24P0004A7070   | 1         | 978,64 €   |
|   | 5 leitig 960 x 470mm  | 24P0005A7070   | 1         | 1.198,52 € |
|   | 6 leitig 960 x 470mm  | 24P0006A7070   | 1         | 1.418,40 € |
|   | 10mm  |                |           |            |
|  | 2 leitig 470 x 470mm  | 24P0002A7100   | 1         | 510,12 €   |
|   | 3 leitig 715 x 470mm  | 24P0003A7100   | 1         | 739,76 €   |
|   | 4 leitig 960 x 470mm  | 24P0004A7100   | 1         | 978,64 €   |
|   | 5 leitig 960 x 470mm  | 24P0005A7100   | 1         | 1.198,52 € |
|   | 6 leitig 960 x 470mm  | 24P0006A7100   | 1         | 1.418,40 € |
|   |   |                |           |            |

## Druckminderer Premium



CO2 Hauptdruckminderer  
für Batteriebau

1 leitig, 3 bar  
Abgang 3/4"

Bestell-Nr.

VPE

€ / Stück

24-0301B0034

1

115,06 €



CO2 Hauptdruckminderer  
für Batteriebau

1 leitig, 7 bar  
Abgang 1/2"

24-0701B0012

1

115,06 €

## Druckminderer Premium Plus



CO2 Hauptdruckminderer  
für Batteriebau

1 leitig, 3 bar  
Abgang 3/4"

24P0301B0034

1

123,46 €



CO2 Hauptdruckminderer  
für Batteriebau

1 leitig, 7 bar  
Abgang 1/2"

24P0701B0012

1

123,46 €



Wandhalter

Wandhalter für Hauptdruckminderer

25-0001-0001

1

8,00 €

# Druckminderer Tafeln Premium und Zubehör

Bestell-Nr.

VPE

€ / Stück



## AfG Druckminderer Tafel

1 Premium Hauptdruckminderer,  
2 Premium Zwischendruckminderer Anschluss rechts,  
CO2 Verteiler, mit Schlauchhalter für 6 Produkte und Hochdruckschlauch  
**bitte die Maße der Schläuche angeben 6,7, 7,0 oder 10,0mm**

|                          |              |   |                   |
|--------------------------|--------------|---|-------------------|
| 5 leitiger CO2 Verteiler | 24-XXX1-7050 | 1 | Preis auf Anfrage |
| 6 leitiger CO2 Verteiler | 24-XXX1-7060 | 1 | Preis auf Anfrage |
| 7 leitiger CO2 Verteiler | 24-XXX1-7070 | 1 | Preis auf Anfrage |
| 8 leitiger CO2 Verteiler | 24-XXX1-7080 | 1 | Preis auf Anfrage |



## Kombi Druckminderer Tafel

1 Premium Hauptdruckminderer 0-6 / 3 bar  
2 Premium Hauptdruckminderer 0-10 / 7 bar  
1 Premium Zwischendruckminderer 7 bar Anschluss rechts,  
CO2 Verteiler und Hochdruckschlauch

|                          |              |   |          |
|--------------------------|--------------|---|----------|
| 5 leitiger CO2 Verteiler | 24-0001-7305 | 1 | 785,38 € |
| 6 leitiger CO2 Verteiler | 24-0001-7306 | 1 | 787,57 € |
| 7 leitiger CO2 Verteiler | 24-0001-7307 | 1 | 791,74 € |
| 8 leitiger CO2 Verteiler | 24-0001-7308 | 1 | 800,92 € |



## Kombi Druckminderer Tafel

2 Premium Hauptdruckminderer 0-6 / 3 bar  
1 Premium Hauptdruckminderer 0-10 / 7 bar  
1 Premium Zwischendruckminderer 7 bar Anschluss rechts,  
CO2 Verteiler und Hochdruckschlauch

|                          |              |   |          |
|--------------------------|--------------|---|----------|
| 5 leitiger CO2 Verteiler | 24-0001-3704 | 1 | 785,38 € |
| 6 leitiger CO2 Verteiler | 24-0001-3705 | 1 | 787,57 € |
| 7 leitiger CO2 Verteiler | 24-0001-3706 | 1 | 791,74 € |
| 8 leitiger CO2 Verteiler | 24-0001-3707 | 1 | 800,92 € |



## Hochdruckschläuche

### CO2

|   |              |   |          |
|---|--------------|---|----------|
| 1m - 2 x Mutter                         | 24-0000-0013 | 1 | 58,50 €  |
| 1m - 1 x Mutter, 1 x Außengewinde       | 24-0000-0015 | 1 | 53,98 €  |
| 2m - 1 x Mutter, 1 x Außengewinde       | 24-0000-0009 | 1 | 72,00 €  |
| 1m - 1 x Handanzugsmutter, 1 x Außenge. | 24-0000-0008 | 1 | 83,74 €  |
| 2m - 1 x Handanzugsmutter, 1 x Außenge. | 24-0000-0007 | 1 | 103,22 € |

### N2

|                                   |              |   |         |
|-----------------------------------|--------------|---|---------|
| 1m - 1 x Mutter, 1 x Außengewinde | 24-0000-0016 | 1 | 64,28 € |
| 2m - 1 x Mutter, 1 x Außengewinde | 24-0000-0017 | 1 | 83,74 € |

# Manometer, Anweisung, Dokumentation



## Ersatz-Manometer Abschluß 1/4"

- 0- 6 / 3 bar
- 0- 10 / 7 bar
- 0-250 / 30 bar

Bestell-Nr. VPE € / Stück

- 24-0700-0063 1 14,74 €
- 24-0700-0107 1 14,74 €
- 24-0700-0250 1 12,98 €



## Einbaumanometer

- 0- 6 / 3 bar
- 0- 10 / 7 bar

- 24-0800-0063 1 31,38 €
- 24-0800-0107 1 31,38 €



## Warnschild Gas

Aufkleber

72-0182A0240 1 17,60 €



## Betriebsanweisung

Aufkleber

72-0240A0184 1 13,00 €



## Betriebsbuch / Dokumentation

Für eine Getränkeschankanlage  
VE 15 Stück

72-0021-0297 1 7,20 €

Inklusive ausführlicher Gefährdungsbeurteilung  
nach BGN ASI 10.33.1/09 (Stand: 2014)

gem. BetrSichV ArbschG, LFBG,  
BGV, BGR, ASI und DIN 6650



### Flach-Zapfköpfe

Kelleranstich  
Thekenanstich  
Reihenschaltung

| Bestell-Nr.  | VPE | € / Stück |
|--------------|-----|-----------|
| 25-0000FK058 | 1   | 78,90 €   |
| 25-0000FT058 | 1   | 103,82 €  |
| 25-0000FR058 | 1   | 128,06 €  |



### Kombi-Zapfköpfe

Kelleranstich  
Thekenanstich  
Reihenschaltung

|              |   |          |
|--------------|---|----------|
| 25-000KOK058 | 1 | 83,08 €  |
| 25-000KOT058 | 1 | 108,36 € |
| 25-000KOR058 | 1 | 128,06 € |



### Korb-Zapfköpfe

Kelleranstich  
Thekenanstich  
Reihenschaltung

|              |   |          |
|--------------|---|----------|
| 25-0000KK058 | 1 | 65,80 €  |
| 25-0000KT058 | 1 | 90,86 €  |
| 25-0000KR058 | 1 | 103,62 € |

| Bestell-Nr. | VPE | € / Stück |
|-------------|-----|-----------|
|-------------|-----|-----------|

### Ersatzteile

|                                       |              |   |         |
|---------------------------------------|--------------|---|---------|
| Rückschlagskugel                      | 26-0058-0699 | 1 | 2,74 €  |
| Kugelsicherung                        | 26-0058-0524 | 1 | 0,66 €  |
| Lippenventil                          | 26-0058-0436 | 1 | 1,38 €  |
| 6-Kantmutter 3/4" mit Einstich 34x7mm | 26-0058-0472 | 1 | 9,90 €  |
| Schauglas für Rückschlagsicherung     | 26-0058-0547 | 1 | 1,62 €  |
| O-Ring für Stößel (Flach)             | 26-0058-0542 | 1 | 0,48 €  |
| Hauptdichtung (Flach & Kombi)         | 26-0058-0539 | 1 | 5,58 €  |
| Dichtung für Stößel (Korb)            | 26-0058-0433 | 1 | 2,98 €  |
| O-Ring für Stößel (Korb)              | 26-0058-0526 | 1 | 0,40 €  |
| Hauptdichtung (Korb)                  | 26-0058-0521 | 1 | 2,98 €  |
| Dichtung am Stößel (Kombi)            | 26-0058-0433 | 1 | 2,98 €  |
| Handgriff                             | 26-0058-0101 | 1 | 17,54 € |

# ANALOX

## Gaswarngeräte

|  |                                       |         |
|--|---------------------------------------|---------|
|  | Analox Aspida                         | 71      |
|  | Analox Ax 50/50M                      | 66      |
|  | Analox Ax60+ CO2 1-Raum Überwachung   | 68      |
|  | Analox Ax60+ CO2 Erweiterungset       | 68      |
|  | Analox Ax60+ O2 1-Raum Überwachung    | 68      |
|  | Analox Ax60+ O2 Erweiterungset        | 68      |
|  | CO2 Sensoreinheit                     | 69      |
|  | Datenausgang                          | 69      |
|  | Ersatz Steuergerät                    | 67      |
|  | Externe Alarmhupe 92db 230V AC        | 67 / 70 |
|  | Externes Xenon-Blitzlicht             | 67 / 70 |
|  | Mini-Druckminderer 05 - 1l/Min        | 70      |
|  | Mobiles Gaswarngerät CO2Buddy         | 72      |
|  | O2 Sensoreinheit                      | 69      |
|  | Potenzialfreie Relaiskontakte bis 2A  | 67      |
|  | Prüfadapter                           | 70      |
|  | Prüfgase                              | 70      |
|  | Schutzkorb Ax60+                      | 70      |
|  | Schutzkorb Ax50                       | 67      |
|  | Spritzwasserschutz für Ax50 und Ax60+ | 67 / 70 |
|  | Zusätzliche Fernanzeige               | 67      |



# ANALOX

## Gaswarngeräte

Bestell-Nr.

VPE

€ / Stück

**Analox Ax 50/50M**

**SK 419-002**



Mit dem Gaswarngerät Analox Ax50 (1-Raum) oder Ax50M (2-Raum), baumustergeprüft nach DIN 6653-2, können Sie beruhigt aufatmen, denn es bietet eine schnelle spezifische Reaktion auf Kohlendioxid. Das Gerät verfügt über drei Alarmstufen (Voralarm, Hauptalarm, Störung) und gewährleistet ein sicheres Betreten und Arbeiten in Gefahrenbereichen.

Optische und akustische Warnung innerhalb und außerhalb des Gefahrenbereichs  
eigene Fehler-Funktionsprüfung  
wartungsfrei  
kein Sensortausch  
Schutzart IP 65  
15 Jahre Garantie auf den Infrarotsensor  
2 Jahre Gerätegarantie  
kalibriert und verkabelt zur Fernanzeige  
steckerfertig  
mit Fernanzeige

|                                  |              |   |            |
|----------------------------------|--------------|---|------------|
| Analox Ax 50 1 Raum Überwachung  | 85-0003-0202 | 1 | 631,60 €   |
| Analox Ax 50M 2 Raum Überwachung | 85-0003-0203 | 1 | 1.064,38 € |

|   | Bestell-Nr.                          | VPE          | € / Stück  |
|---|--------------------------------------|--------------|------------|
| <b>Ersatz Steuergerät</b>   |                                      |              |            |
|     | Ersatz Steuergerät                   | 85-0003-0200 | 1 558,06 € |
| <b>Zusätzliche Fernanzeige</b>  |                                      |              |            |
|    | 1 Raum                               | 85-0003-0207 | 1 153,58 € |
|   | 2 Raum                               | 85-0003-0205 | 1 204,40 € |
| <b>Potenzialfreie Relaiskontakte bis 2A</b>   |                                      |              |            |
|   | Einzelrelais auf Voralarm            | 85-0003-0211 | 1 131,84 € |
|   | Doppelrelais auf Vor- und Hauptalarm | 85-0003-0311 | 1 263,68 € |
| <b>Schutzkorb Ax50</b>  |                                      |              |            |
|   | Edelstahl                            | 85-0003-0210 | 1 36,00 €  |
| <b>Externes Xenon-Blitzlicht 230V AC</b>  |                                      |              |            |
|  | Blitzlicht                           | 85-0003-0213 | 1 107,12 € |
| <b>Externe Alarmhupe 92db 230V AC</b>   |                                      |              |            |
|   | Alarmhupe                            | 85-0003-0225 | 1 88,58 €  |
| <b>Spritzwasserschutz für Ax50 und Ax60+</b>  |                                      |              |            |
|  | Splashguard                          | 85-0003-0227 | 1 23,18 €  |

# ANALOX

## Gaswarngeräte



Das Ax60+ ist ein Gaswarngerät zur Überwachung von Sauerstoff und Kohlendioxid. Das Ax60+ bietet die zusätzliche Funktion eines modularen O<sub>2</sub>-Sensors, der ein Frühwarnsystem sowohl für Sauerstoffmangel als auch für Sauerstoffanreicherung umfasst. Die Sensoren für CO<sub>2</sub> und O<sub>2</sub> sind austauschbar und können als Teil eines Multipoint-/ Multigas- Mess- und Alarmsystems voll integriert werden.

Der CO<sub>2</sub>-Sensor ist standardmäßig so eingestellt, dass er bei 1,5 % CO<sub>2</sub> einen Voralarm, bei 3 % CO<sub>2</sub> einen Hauptalarm und bei über acht Stunden gemessenen 0,5 % CO<sub>2</sub> einen zeitgewichteten Mittelwertalarm auslöst.

Der O<sub>2</sub>-Sensor ist standardmäßig so eingestellt, dass er sowohl bei 19,5 % als auch bei 18 % einen Tiefalarm und bei 23 % einen Hochalarm auslöst.

Die Schwellenwerte des Alarms können von einer fachkundigen Person geändert werden. Warnungen werden durch hoch sichtbare LED-Blitzleuchten und akustischen Alarm gemeldet. Pro Zentralsdisplay können 4 Sensoren (CO<sub>2</sub> und O<sub>2</sub> kombiniert) und bis zu 8 Alarmanzeigen angeschlossen werden.

Baumustergeprüft nach DIN 6653-2. Analog Ax60+ ist SK zertifiziert.



### Analog Ax60+ CO<sub>2</sub> 1-Raum Überwachung

Starterkit bestehend aus:  
1 x Zentralsdisplay inkl. 2 Alarmrelais,  
1 x Sensoreinheit CO<sub>2</sub>,  
1 x Alarmanzeige LED

**Bestell-Nr.**

**VPE**

**€ / Stück**

85-0003-0240

1

752,72 €



### Analog Ax60+ CO<sub>2</sub> Erweiterungssset

Erweiterungsset bestehend aus:  
1 x Sensoreinheit CO<sub>2</sub>,  
1 x Alarmanzeige LED

85-0003-0241

1

493,16 €



### Analog Ax60+ O<sub>2</sub> 1-Raum Überwachung

Starterkit bestehend aus:  
1 x Zentralsdisplay inkl. 2 Alarmrelais,  
1 x Sensoreinheit O<sub>2</sub>,  
1 x Alarmanzeige LED

85-0003-0243

1

1.589,80 €



### Analog Ax60+ O<sub>2</sub> Erweiterungssset

Erweiterungsset bestehend aus:  
1 x Sensoreinheit O<sub>2</sub>,  
1 x Alarmanzeige LED

85-0003-0244

1

1.330,24 €

Bestell-Nr.

VPE

€ / Stück



### CO2 Sensoreinheit

Überwachtes Gas: Kohlenstoffdioxid  
 CO2 von 0,1 - 5 %  
 Standard-Alarmeinstellungen: bei 0,5 % (8 Std. TWA), 1,5%, 3,0 %  
 Garantie Sensor 15 Jahre (Infrarotsensor)  
 Schutzart IP55

|                   |              |   |          |
|-------------------|--------------|---|----------|
| CO2 Sensoreinheit | 85-0003-0255 | 1 | 338,28 € |
|-------------------|--------------|---|----------|



### O2 Sensoreinheit

O2 von 0,1 - 25 %  
 Standard-Alarmeinstellungen: bei 18%, 19,5 %, 23 %  
 Garantie Sensor 5 Jahre abgestuft (elektrochemischer Sensor)  
 Schutzart IP55

|                  |              |   |            |
|------------------|--------------|---|------------|
| O2 Sensoreinheit | 85-0003-0256 | 1 | 1.176,66 € |
|------------------|--------------|---|------------|









### Datenausgang

Überwachung in Echtzeit und Kommunikationsschnittstelle zur Anbindung an Gebäudeleitsysteme  
 Leistungsmerkmale: 4-20mA Ausgang (4-Kanal, 1 pro Sensor) und MODBUS RTU  
 Übermittlung der tatsächlichen Werte, Informationen und Fehlerdiagnose von jedem einzelnen Sensor  
 Einfache Installation - Erweiterung an bestehende Ax60+ Gaswarnsysteme mittels mitgeliefertem Kabel möglich.

|              |              |   |            |
|--------------|--------------|---|------------|
| Datenausgang | 85-0003-0259 | 1 | 1.051,66 € |
|--------------|--------------|---|------------|

# ANALOX

## Gaswarngeräte

|   |  | Bestell-Nr.  | VPE     | € / Stück |
|---|--|--------------|---------|-----------|
|    | <b>Schutzkorb Ax60+</b>  |              |         |           |
|   | Edelstahl  | 85-0003-0310 | 1       | 22,46 €   |
|    | <b>Externes Xenon-Blitzlicht</b>                               |              |         |           |
|   | Blitzlicht 230V AC   | 85-0003-0213 | 1       | 112,48 €  |
|   | Blitzlicht 12V DC für Ax60+                                    | 85-0003-0245 | 1       | 323,16 €  |
|     | <b>Externe Alarmhupe 92db 230V AC</b>                          |              |         |           |
| Alarmhupe   | 85-0003-0225   | 1            | 93,00 € |           |
|    | <b>Spritzwasserschutz für Ax50 und Ax60+</b>                   |              |         |           |
|   | Splashguard  | 85-0003-0227 | 1       | 23,18 €   |
|  | <b>Mini-Druckminderer 0,5 - 1l/Min</b>                         |              |         |           |
|   | einstellbar 0,5 - 1 Liter Gas pro Minute<br>für Prüfgas        | 85-0003-0216 | 1       | 176,40 €  |
|  | <b>Prüfadapter</b>   |              |         |           |
|   | für Analox CO2 Sensor  | 85-0003-0228 | 1       | 173,04 €  |
|  | <b>Prüfgase</b>  |              |         |           |
|   | 1L Aluminium Druckdose<br>Fülldruck ca. 12 bar<br>20 Gaseliter |              |         |           |
|   | Prüfgas 1,8%   | 85-0003-0217 | 1       | 112,46 €  |
|   | Prüfgas 3,5%   | 85-0003-0218 | 1       | 112,46 €  |
|   | Nullgas 99,99% Stickstoff / 12 Gaseliter                       | 85-0003-0219 | 1       | 112,46 €  |



### Analog Aspida

Bestell-Nr.

VPE

€/ Stück

Mit Sicherheit mobil

Mit dem mobilen Gaswarngerät Aspida können Sie beruhigt aufatmen. Die drei Produktvarianten (Warngerät für Kohlendioxid oder Sauerstoffmangel, sowie Kombigerät) sichern eine schnelle, spezifische Reaktion. Das Gerät verfügt über zwei bzw. vier Alarmstufen und gewährleistet im mobilen Einsatz ein sicheres Betreten und Arbeiten in Gefahrenbereichen. optischer und akustischer Alarm bei 0,5/1,5/4,0 % und 0,5 % TWA bei CO<sub>2</sub>  
optischer und akustischer Alarm bei 18/19,5 % bei O<sub>2</sub> mit „Totmann/Panik“ Alarm \*  
Konzentrationsanzeige über OLED/Display  
AA-Akkus aufladbar, Schutzklasse IP 65  
innerhalb einer Minute betriebsbereit  
alle Daten über USB auslesbar

\* es handelt sich bei dem O<sub>2</sub> Sensor um einen elektro-chemischen Sensor, der alle 2-3 Jahre ausgetauscht werden muss. Im Bedarfsfall wird dies durch das Gerät angezeigt.

|  |              |   |            |
|--|--------------|---|------------|
| Aspida CO <sub>2</sub>                 | 85-0003-0230 | 1 | 1.266,44 € |
| Aspida O <sub>2</sub>                  | 85-0003-0231 | 1 | 1.266,44 € |
| Aspida CO <sub>2</sub> /O <sub>2</sub> | 85-0003-0232 | 1 | 1.757,32 € |



### Mobiles Gaswarngerät CO2Buddy

Minimaler Einsatz für maximale Sicherheit

Das mobile Gaswarngerät CO2Buddy wurde entwickelt um Kohlendioxid (CO<sub>2</sub>) zu erkennen und vor gefährlichen Werten in engen Räumen zu warnen. Es bietet kontinuierlichen Schutz für diejenigen die in einer Umgebung arbeiten, in der ein erhöhter CO<sub>2</sub> Wert möglich ist z.B. Brauer, Servicetechniker und Auslieferungsfahrer. Dieses kleine, handliche Gerät kann einfach an einer Tasche, einem Gürtel oder an einem Schlüsselband befestigt werden.

Der CO2Buddy verfügt über eine optische und akustische Alarmierung sowie einen Vibrationsalarm. Die mögliche Frischluft Kalibrierung rundet das Konzept dieses Warngerätes ab und lässt im Grunde keine Alternative offen.

max. Gewicht 70g; Abmessungen 74,4 x 62,6 x 33,3 mm  
LCD Anzeige Alarm, Frischluftkalibrierung, IP 54  
wieder aufladbare Akkubatterie (ca. 12h Betriebsdauer/Ladung)  
Aufladbar über Micro-USB; Batteriewarnung  
Ein-Knopf-Bedienung, geringer Wartungsaufwand  
TWA Alarm bei 0,5%, unterstützte Alarmkonfigurationen:  
1,5% + 3%, 0,5% + 1,5%, 1,5% + 4% und 1% + 2%  
Alarmanzeige optisch, akustisch und durch Vibration  
Befestigung möglich an Tasche, Gürtel oder Schlüsselband









|          |              |   |          |
|----------|--------------|---|----------|
| CO2Buddy | 85-0003-0247 | 1 | 826,26 € |
|----------|--------------|---|----------|

# Wandhalter, Absperrhähne und Dichtungen









|  |       |
|--|-------|
| Blinddichtung - Vollscheibe            | 78    |
| Blindmutter                            | 75    |
| Dichtungen                             | 78    |
| Dichtungen für 15mm Tüllen             | 78    |
| Doppelgewindenippel Messing vernickelt | 76    |
| Durchgangsverschraubung                | 78    |
| Edelstahl - 90° Bögen                  | 76    |
| Edelstahl - Bierabsperrhahn            | 77    |
| Edelstahl - Biertüllen flachdichtend   | 73-74 |
| Edelstahl - Biertüllen mit Ansatz      | 73    |
| Edelstahl - Doppelgewindenippel        | 76    |
| Edelstahl - Dreiwegehahn               | 77    |
| Edelstahl - Durchgangsverschraubung    | 78    |
| Edelstahl - Flachmuttern               | 76    |
| Edelstahl - Flügelmuttern              | 75    |
| Edelstahl - Gewindestück               | 78    |
| Edelstahl - Überwurfmutter             | 75    |
| Edelstahl - Verbinder Bier gerade      | 76    |
| Edelstahl - Wandabsperrhahn            | 77    |
| Edelstahl - Wandhalter                 | 77    |
| Edelstahl - Y-Stück                    | 76    |
| Eurolock                               | 87    |
| Flügelmuttern                          | 75    |
| Flügelmuttern Sondergrößen             | 75    |
| Hohe Überwurfmutter 5/8"               | 75    |
| Quetschverschraubung                   | 78    |
| Sechskant Flachmuttern                 | 76    |
| TDS-Tüllen                             | 74    |
| Überwurfmuttern                        | 75    |
| Überwurfmuttern Sondergrößen           | 75    |
| Y-Stück Messing vernickelt             | 76    |

# Biertüllen

|  |  | Bestell-Nr.         | VPE             | € / Stück |          |
|--|--|---------------------|-----------------|-----------|----------|
| <b>Edelstahl - Bierfüllen mit Ansatz</b>   |  | <b>Standard</b>     |                 |           |          |
|    | <b>gerade</b>  | <b>Maße</b>         |                 |           |          |
|  | 4mm CO2  | 3,0 x 4,4           | 26-0058-0040    | 100       | 1,88 €   |
|  | 4mm Bier   | 4,0 x 5,0           | 26-0058-0040B   | 100       | 2,00 €   |
|  | 7mm  | 6,8 x 8,2           | 26-0058-0070    | 100       | 1,88 €   |
|  | 10mm   | 9,8 x 11,3          | 26-0058-0100    | 100       | 1,88 €   |
|    | <b>gebogen</b>   |                     |                 |           |          |
|  | 4mm CO2  | 3,0 x 4,6           | 26-0058-1040    | 100       | 2,54 €   |
|  | 4mm Bier   | 4,0 x 6,0           | 26-0058-1040B   | 100       | 2,54 €   |
|  | 7mm  | 6,8 x 8,2           | 26-0058-1070    | 100       | 2,78 €   |
|  | 10mm   | 9,8 x 11,3          | 26-0058-1100    | 100       | 2,78 €   |
| <b>Edelstahl - Bierfüllen mit Ansatz</b>   |  | <b>Sondergrößen</b> |                 |           |          |
|    | <b>gerade</b>  | <b>Maße</b>         |                 |           |          |
|  | 5mm  | 5,0 x 7,2           | 26-0058-0050D   | 10        | 3,52 €   |
|  | 7mm  | 7,0 x 9,5           | 26-0058-0070D   | 10        | 1,88 €   |
|  | 10mm   | 10,0 x 12,6         | 26-0058-0100D   | 10        | 3,14 €   |
|  | 12,7mm   | 12,0 x 15,0         | 26-0058-0120D   | 10        | 6,88 €   |
|  | 15mm   | 15,0 x 17,3         | 26-0058-0150    | 1         | 10,64 €  |
|  | <b>gebogen</b>   |                     |                 |           |          |
|  | 5mm  | 5,0 x 7,2           | 26-0058-1050D   | 10        | 4,44 €   |
|  | 12,7mm   | 12,0 x 15,0         | 26-0058-1200D   | 10        | 7,94 €   |
|  | 15mm   | 15,0 x 18,0         | 26-0058-1150    | 1         | 19,96 €  |
|  | 19mm   | 19,0 x 21,5         | 26-0058-1190    | 1         | 171,38 € |
|  |  | <b>gebogen 75°</b>  |                 |           |          |
| 5mm Bier   |  | 5,0 x 7,2           | 26-0058-1050B   | 10        | 4,58 €   |
|  | 10mm Bier  | 10,0 x 12,0         | 26-0058-1100B   | 10        | 4,70 €   |
|  |  | 6,8 x 8,2           |                 |           |          |
|  | <b>gebogen 45°</b>   |                     |                 |           |          |
|  | 7mm  | 6,8 x 8,2           | 26-0058-4570    | 10        | 3,44 €   |
|  | 10mm   | 9,8 x 11,3          | 26-0058-4510    | 10        | 3,58 €   |
| <b>Edelstahl - Bierfüllen flachdichtend</b>  |  |                     |                 |           |          |
|  | <b>gerade</b>  | <b>Maße</b>         |                 |           |          |
|  |  | 6,0 x 8,0           | 26-0058-0060-FD | 10        | 5,94 €   |
|  | 6mm  | 6,8 x 7,7           | 26-0058-0070-F  | 10        | 3,10 €   |
|  | 7mm  | 7,0 x 9,5           | 26-0058-0070-FD | 10        | 3,14 €   |
|  | 7mm  | 9,5 x 11,2          | 26-0058-0100-F  | 10        | 3,44 €   |
|  | 10mm   | 10,0 x 13,0         | 26-0058-0100-FD | 10        | 3,46 €   |

# Biertüllen, TDS-Tüllen und Dichtungen-TDS

|  |                       |             | Bestell-Nr.    | VPE | € / Stück |
|--|-----------------------|-------------|----------------|-----|-----------|
| <b>Edelstahl - Biertüllen flachdichtend</b>  |                       |             |                |     |           |
| <b>gebogen</b>   |                       |             |                |     |           |
|    | 6mm                   | 6,0 x 7,5   | 26-0058-1060-F | 10  | 6,38 €    |
|  | 7mm                   | 6,8 x 7,7   | 26-0058-1070-F | 10  | 6,76 €    |
|  | 10mm                  | 10,0 x 13,0 | 26-0058-1100-F | 10  | 6,60 €    |
| <b>TDS-Tüllen</b>  |                       |             |                |     |           |
| <b>gerade</b>  |                       |             |                |     |           |
|    | 4mm                   | 3,7 x 5,6   | 26-0058T0040   | 10  | 6,56 €    |
|  | 7mm                   | 6,9 x 8,5   | 26-0058T0070   | 10  | 6,56 €    |
|  | 10mm                  | 9,9 x 11,5  | 26-0058T0100   | 10  | 6,56 €    |
| <b>gebogen</b>   |                       |             |                |     |           |
|    | 4mm                   | 3,7 x 5,6   | 26-0058T1040   | 10  | 8,40 €    |
|  | 7mm                   | 6,9 x 8,5   | 26-0058T1070   | 10  | 8,40 €    |
|  | 10mm                  | 9,9 x 11,5  | 26-0058T1100   | 10  | 8,40 €    |
| <b>Dichtungen für TDS-Tüllen</b>   |                       |             |                |     |           |
|  | Zylindrisch           | 7mm - 7mm   | 26-0034-0070   | 10  | 0,80 €    |
|  | Zylindrisch           | 7mm - 10mm  | 26-0034-1070   | 10  | 0,80 €    |
|  | Zylindrisch           | 10mm - 10mm | 26-0034-0100   | 10  | 0,80 €    |
|  | Flach                 | 7mm - 7mm   | 26-0034F0070   | 10  | 0,88 €    |
|  | Flach                 | 7mm - 10mm  | 26-0034F1070   | 10  | 0,88 €    |
|  | Flach                 | 10mm - 10mm | 26-0034F0100   | 10  | 0,88 €    |
|  | Dichtung für Zapfkopf | 7mm         | 26-0034Z0070   | 10  | 0,88 €    |
|  | Dichtung für Zapfkopf | 10mm        | 26-0034Z0100   | 10  | 0,88 €    |

# Überwurfmuttern und Flügelmuttern

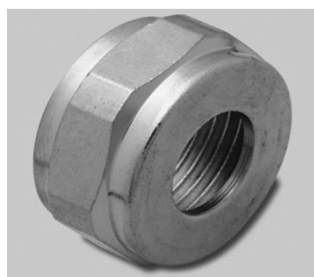

## Überwurfmuttern Messing vernickelt

1/2"  
5/8"  
3/4"

Bestell-Nr.

### Standard

26-0012-0000  
26-0058-0000  
26-0034-0000

VPE

10  
100  
100

€ / Stück

1,00 €  
0,86 €  
1,24 €

## Überwurfmuttern Messing vernickelt

### Sondergrößen

1/2" mit 14,0mm Bohrung  
1/2" mit 16,5mm Bohrung  
5/8" für SW 24  
5/8" mit 16,5mm Bohrung  
5/8" mit 17,0mm Bohrung  
3/4" mit 16,5mm Bohrung  
3/4" für Biertülle 15mm

26-0012-0010  
26-0012-0011  
26-0058-0024  
26-0058-0165  
26-0058-0170  
26-0034-0165  
26-0034-0015

10  
10  
10  
10  
10  
10  
10

1,28 €  
1,28 €  
1,38 €  
1,08 €  
1,08 €  
1,36 €  
3,60 €



## Hohe Überwurfmutter 5/8" Messing vernickelt

5/8" für Quetschverschraubung

26-0058H0000

10

1,38 €

## Edelstahl - Überwurfmutter

5/8"  
3/4"

26-0058-0000VA  
26-0034-0000VA

10  
10

3,20 €  
3,44 €



## Flügelmuttern Messing vernickelt

### Standard

1/2"  
5/8"  
3/4"

26-0012-0001  
26-0058-0001  
26-0034-0001

10  
100  
100

1,00 €  
1,00 €  
1,24 €



## Flügelmuttern Messing vernickelt

### Sondergrößen

5/8" mit 18,0mm Bohrung  
5/8" mit durchgehendem Gewinde  
3/4" mit 16,0mm Bohrung  
3/4" mit 16,5mm Bohrung  
3/4" für Biertülle 15mm

26-0058-0181  
26-0058-0010  
26-0034-0160  
26-0034-1165  
26-0034-0002

10  
10  
10  
10  
10

1,44 €  
2,48 €  
1,54 €  
1,34 €  
5,90 €



## Edelstahl - Flügelmuttern

5/8"  
3/4"

26-0058-0001VA  
26-0034-0001VA

10  
10

3,34 €  
3,68 €



## Blindmutter Messing vernickelt

3/8"  
5/8"

25-0038G0000  
25-0058G0000

10  
10

4,11 €  
4,29 €

# Schlauchverbinder Bier, Flachmuttern und Sonstiges

|  |  |             | Bestell-Nr.    | VPE | € / Stück |
|--|--|-------------|----------------|-----|-----------|
|    | <b>Edelstahl - Verbinder Bier gerade</b>           |             |                |     |           |
|  | 4,0 mm i.D.  | 4,0 x 5,5   | 26-1000-0040B  | 10  | 1,54 €    |
|  | 5,0 mm i.D.  | 5,0 x 7,0   | 26-1000-0050B  | 10  | 1,60 €    |
|  | 6,0 mm i.D.  | 6,0 x 8,0   | 26-1000-0060B  | 10  | 1,62 €    |
|  | 7,0 mm i.D.  | 6,8 x 7,8   | 26-1000-0070B  | 10  | 1,64 €    |
|  | 10,0 mm i.D.                                       | 9,8 x 11,3  | 26-1000-0098B  | 10  | 2,80 €    |
|  | 10,0 mm i.D.                                       | 10,0 x 12,0 | 26-1000-0100B  | 10  | 1,78 €    |
|  | 15,0 mm i.D.                                       | 15,0 x 17,0 | 26-1000-0150   | 10  | 11,50 €   |
|    | <b>Edelstahl - 90° Bögen</b>                       |             |                |     |           |
|  | 2x 5,0 mm i.D.                                     | 5,0 x 7,0   | 26-1004-0050B  | 10  | 2,50 €    |
|  | 2x 6,0 mm i.D.                                     | 6,0 x 8,0   | 26-1004-0060B  | 10  | 2,50 €    |
|  | 2x 7,0 mm i.D.                                     | 7,0 x 9,0   | 26-1004-0070B  | 10  | 2,66 €    |
|  | 2x 10,0 mm i.D.                                    | 10,0 x 12,4 | 26-1004-0100B  | 10  | 3,16 €    |
|   | <b>Sechskant Flachmuttern Messing vernickelt</b>   |             |                |     |           |
|  | G1/2"  |             | 25-0012G0001   | 10  | 1,34 €    |
|  | G5/8"  |             | 25-0058G0001   | 10  | 1,32 €    |
|  | <b>Edelstahl - Flachmuttern</b>                    |             |                |     |           |
|  | G5/8"  | Edelstahl   | 25-0058G0001VA | 10  | 1,70 €    |
|  | <b>Edelstahl Y-Stück</b>                           |             |                |     |           |
|  | 2x 5/8" a.G. x 1x 5/8" i.G.                        | Edelstahl   | 26-0058-2058VA | 1   | 58,06 €   |
|  | <b>Y-Stück Messing vernickelt</b>                  |             |                |     |           |
|  | 2x 5/8" a.G. x 1x 5/8" i.G.                        |             | 26-0058-2058   | 1   | 13,80 €   |
|  | <b>Edelstahl - Doppelgewindenippel 5/8"</b>        |             |                |     |           |
|  | 7,0 mm   |             | 26-0058-0758VA | 1   | 5,02 €    |
|  | 10,0 mm  |             | 26-0058-1058VA | 1   | 5,02 €    |
|  | <b>Doppelgewindenippel Messing vernickelt 5/8"</b> |             |                |     |           |
|  | 7,0 mm   |             | 26-0058-0758   | 1   | 3,68 €    |
|  | 10,0 mm  |             | 26-0058-1058   | 1   | 3,68 €    |

# Wandhalter und Absperrhähne



## Edelstahl - Wandhalter

7 mm i.D. 2 x 5/8" a.D.  
10 mm i.D. 2 x 5/8" a.D.

Bestell-Nr.

VPE

€ / Stück

25-0058W1007  
25-0058W1010

1  
1

14,54 €  
14,54 €



## Edelstahl - Bierabsperrhahn

7 mm i.D. 5/8" i.D x 5/8" a.D.  
10 mm i.D. 5/8" i.D x 5/8" a.D.

25-0058-0007  
25-0058-0010

1  
1

25,00 €  
25,00 €



## Edelstahl - Wandabsperrhahn

7 mm i.D. 2 x 5/8" a.D.  
10 mm i.D. 2 x 5/8" a.D.

25-0058-1007  
25-0058-1010

1  
1

43,00 €  
43,00 €

## Edelstahl - Bierabsperrhahn mit Tülle für Zapfkopf

### gebogen 90°

Absperrhahn 5/8" 7mm i.D.  
Absperrhahn 5/8" 10mm i.D.

25-0058-1077  
25-0058-1110

1  
1

53,16 €  
53,16 €

### gerade

Absperrhahn 5/8" 7mm i.D.  
Absperrhahn 5/8" 10mm i.D.

25-0058-0077  
25-0058-0110

1  
1

46,92 €  
46,92 €



## Edelstahl - Dreiwegehahn

7 mm i.D. 3 x 5/8" a.D.  
10 mm i.D. 3 x 5/8" a.D.

25-0058-3007  
25-0058-3010

1  
1

70,90 €  
70,90 €

# Durchgangsverschraubungen und Dichtungen

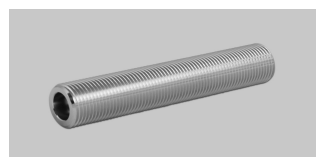

## Edelstahl - Durchgangsverschraubung

|                            | Bestell-Nr.    | VPE | € / Stück |
|----------------------------|----------------|-----|-----------|
| 7 mm - 5/8" - 40 mm lang   | 26-0058-0740VA | 1   | 11,48 €   |
| 7 mm - 5/8" - 80 mm lang   | 26-0058-0780VA | 1   | 18,24 €   |
| 7 mm - 5/8" - 120 mm lang  | 26-0058-0720VA | 1   | 28,16 €   |
| 10 mm - 5/8" - 40 mm lang  | 26-0058-1004VA | 1   | 12,16 €   |
| 10 mm - 5/8" - 80 mm lang  | 26-0058-1080VA | 1   | 18,24 €   |
| 10 mm - 5/8" - 120 mm lang | 26-0058-1020VA | 1   | 28,16 €   |

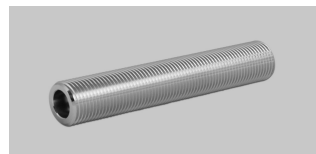

## Durchgangsverschraubung Messing vernickelt

|                            |              |   |         |
|----------------------------|--------------|---|---------|
| 7 mm - 5/8" - 40 mm lang   | 26-0058-0740 | 1 | 6,72 €  |
| 7 mm - 5/8" - 80 mm lang   | 26-0058-0780 | 1 | 13,32 € |
| 7 mm - 5/8" - 120 mm lang  | 26-0058-0720 | 1 | 20,80 € |
| 10 mm - 5/8" - 40 mm lang  | 26-0058-1004 | 1 | 6,72 €  |
| 10 mm - 5/8" - 80 mm lang  | 26-0058-1080 | 1 | 13,32 € |
| 10 mm - 5/8" - 120 mm lang | 26-0058-1020 | 1 | 20,80 € |



## Edelstahl - Gewindestück

|                                       |              |   |         |
|---------------------------------------|--------------|---|---------|
| 10 mm i.D. 2 x 5/8" a.D. - 40 mm lang | 26-0058G1040 | 1 | 10,64 € |
|---------------------------------------|--------------|---|---------|

## Quetschverschraubung Messing vernickelt

|  |              |    |        |
|--|--------------|----|--------|
| für CO2 Schlauch 4,0 mm<br>mit Bund für Flügel oder Überwurfmutter | 26-0004-0058 | 10 | 4,68 € |
|--|--------------|----|--------|

## Quetschverschraubung Messing vernickelt

|   |              |    |        |
|---|--------------|----|--------|
| für CO2 Schlauch 4,0 mm<br>mit G 1/4" Gewinde | 26-0004-0014 | 10 | 3,00 € |
|---|--------------|----|--------|



## Dichtungen VE 100 Stück

|                        |             |              |     |         |
|------------------------|-------------|--------------|-----|---------|
| PE für 1/2" natur      | 13 x 18 x 3 | 26-0012P0000 | 100 | 8,48 €  |
| PE für 5/8" natur      | 13 x 20 x 3 | 26-0034P0000 | 100 | 10,48 € |
| Gummi für 5/8" schwarz | 13 x 20 x 3 | 26-0034S0000 | 100 | 9,40 €  |
| PVC für 5/8" klar      | 13 x 20 x 3 | 26-0034W0000 | 100 | 10,48 € |
| PE für 3/4" natur      | 13 x 23 x 2 | 26-0034P0034 | 100 | 10,00 € |

## Blinddichtung - Vollscheibe

|                   |        |              |    |        |
|-------------------|--------|--------------|----|--------|
| PE für 5/8" natur | 20 x 4 | 26-0058B0000 | 10 | 1,20 € |
|-------------------|--------|--------------|----|--------|

## Dichtungen für 15mm Tüllen

|               |               |              |   |        |
|---------------|---------------|--------------|---|--------|
| Flachdichtung | 17 x 23 x 3,0 | 26-0017-0030 | 1 | 1,36 € |
| O-Ring        | 17 x 22 x 2,5 | 10-0000-0004 | 1 | 0,60 € |







# AfG Überwurfmutter, Schlauchnippel, Verbinder, Umkehrbögen, Y- Stücke, T-Stücke und Adapter

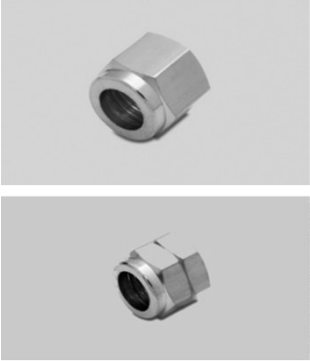

|   |       |
|---|-------|
| Adapter lang Messing vernickelt           | 86    |
| Blindmuttern AfG Messing vernickelt       | 80    |
| Dichtungen                                | 81    |
| Doppelgewindenippel Messing vernickelt    | 86    |
| Edelstahl - 90° Bögen                     | 83    |
| Edelstahl - 90° Bögen mit Reduzierung     | 83    |
| Edelstahl - 90° Schlauchnippel            | 81    |
| Edelstahl - Adapter                       | 86    |
| Edelstahl - Adapter                       | 87    |
| Edelstahl - Adapter lang                  | 87    |
| Edelstahl - Getränkeverbinder 6-leitig    | 87    |
| Edelstahl - h-Stücke                      | 83    |
| Edelstahl - Reduzierverbinder gerade      | 82    |
| Edelstahl - Reduzierverbinder gerade kurz | 82    |
| Edelstahl - Schlauchnippel AfG            | 80-81 |
| Edelstahl - Schlauchverbinder gerade      | 81    |
| Edelstahl - Sirupnippel für Shurflo Pumpe | 88    |
| Edelstahl - Sodawasserverteiler           | 88    |
| Edelstahl - Stecktülle gebogen            | 85    |
| Edelstahl - Stecktülle gerade             | 85    |
| Edelstahl - T-Stücke                      | 84    |
| Edelstahl - T-Stücke mit Gewinde          | 84    |
| Edelstahl - T-Stücke mit Reduzierung      | 84    |
| Edelstahl - T-Stücke mit Vergrößerung     | 84    |
| Edelstahl - Umkehrbogen 180°              | 82    |
| Edelstahl - Umkehrbogen 180° m. Abgang    | 83    |
| Edelstahl - Verbindungsrohr               | 87    |
| Edelstahl - Verschlussstopfen             | 84    |
| Edelstahl - Wasserverteiler 1 Eingang     | 85    |
| Edelstahl - Wasserverteiler 2 Eingängen   | 85    |
| Edelstahl - X-Stücke                      | 88    |
| Edelstahl Blindmuttern AfG                | 80    |
| Edelstahl Stecktülle 45° gebogen          | 85    |
| O-Ring für Stecktülle                     | 85    |
| O-Ring für Verschlussstopfen              | 88    |
| Sechskant Flachmuttern                    | 80    |
| Tülle mit Bund und Ansatz                 | 88    |
| Überwurfmuttern AfG                       | 80    |
| Verschlussstopfen Messing vernickelt      | 88    |

# AfG Überwurfmuttern, Flachmuttern und Nippel

|  |  |               | Bestell-Nr.     | VPE    | € / Stück |
|--|--|---------------|-----------------|--------|-----------|
|    | <b>Überwurfmuttern AfG Messing vernickelt</b>    |               |                 |        |           |
|  | 7/16" UNF  | 3 - 7,6 mm    | 25-0716-0760    | 100    | 0,52 €    |
|  | 7/16" UNF  | 8 mm          | 25-0716-0800    | 100    | 0,54 €    |
|  | 1/2" BSF   | 3 - 8,0 mm    | 25-0012-3080    | 100    | 0,72 €    |
|  | 1/2" BSF   | 10 mm         | 25-0012-0100    | 100    | 0,62 €    |
|  | 5/8" UNF   | 8 - 10,0 mm   | 25-0058-8100    | 10     | 1,98 €    |
|  | 5/8" UNF   | 13 mm         | 25-0058-0130    | 10     | 2,56 €    |
|  | 5/8" UNF   | 13 mm - SW 2: | 25-0058-0131    | 10     | 2,56 €    |
|    | <b>Edelstahl Blindmuttern AfG</b>                |               |                 |        |           |
|  | 7/16" UNF Edelstahl                              |               | 25-0716-0000    | 10     | 2,50 €    |
|  | 1/2" BSF Edelstahl                               |               | 25-0012-0000    | 10     | 2,88 €    |
|  | 5/8" UNF Edelstahl                               |               | 25-0058-0000    | 1      | 8,26 €    |
|   | <b>Blindmuttern AfG Messing vernickelt</b>       |               |                 |        |           |
|  | 7/16" UNF Messing vernickelt                     |               | 25-0716-0000-MS | 10     | 2,00 €    |
|  | 1/2" BSF Messing vernickelt                      |               | 25-0012-0000-MS | 10     | 2,00 €    |
|  | 5/8" UNF Messing vernickelt                      |               | 25-0058-0000-MS | 10     | 2,00 €    |
|  | <b>Sechskant Flachmuttern Messing vernickelt</b> |               |                 |        |           |
|  | Flachmutter Sechskant 7/16" UNF                  |               | 25-0716-0001    | 10     | 0,52 €    |
|  | Flachmutter Sechskant 1/2" BSF                   |               | 25-0012-0001    | 10     | 0,52 €    |
|  | <b>Edelstahl - Schlauchnippel AfG</b>            |               |                 |        |           |
|  | 7/16" UNF  | 3,0 mm i.D.   | 26-0716-0030    | 10     | 1,14 €    |
|  | 7/16" UNF  | 4,0 mm i.D.   | 26-0716-0040    | 100    | 0,90 €    |
|  | 7/16" UNF  | 6,0 mm i.D.   | 26-0716-0060    | 100    | 0,90 €    |
|  | 7/16" UNF  | 6,7 mm i.D.   | 26-0716-0067    | 100    | 0,90 €    |
|  | 7/16" UNF  | 7,0 mm i.D.   | 26-0716-0070    | 100    | 0,90 €    |
|  | 7/16" UNF  | 8,0 mm i.D.   | 26-0716-0080    | 100    | 0,92 €    |
|  | 1/2" BSF   | 4,0 mm i.D.   | 26-0012-0040    | 100    | 0,92 €    |
|  | 1/2" BSF   | 5,0 mm i.D.   | 26-0012-0050    | 100    | 0,92 €    |
|  | 1/2" BSF   | 6,0 mm i.D.   | 26-0012-0060    | 100    | 0,90 €    |
|  | 1/2" BSF   | 6,7 mm i.D.   | 26-0012-0067    | 100    | 0,90 €    |
| 1/2" BSF   | 7,0 mm i.D.                                      | 26-0012-0070  | 100             | 0,90 € |           |
| 1/2" BSF   | 8,0 mm i.D.                                      | 26-0012-0080  | 100             | 0,90 € |           |
| 1/2" BSF   | 10,0 mm i.D.                                     | 26-0012-0100  | 100             | 0,92 € |           |
|  | 5/8" UNF   | 8,0 mm i.D.   | 26-0058U0080    | 10     | 2,40 €    |
|  | 5/8" UNF   | 10,0 mm i.D.  | 26-0058U0100    | 10     | 2,72 €    |
|  | 5/8" UNF   | 13,0 mm i.D.  | 26-0058U0130    | 10     | 3,44 €    |
|  | G1/4"  | 6,7 mm i.D.   | 26-0014-0067    | 10     | 1,08 €    |
|  | G1/4"  | 7,0 mm i.D.   | 26-0014-0070    | 10     | 1,08 €    |

# AfG Nippel gerade, gebogen und VA Verbinder



## Edelstahl - Schlauchnippel AfG mit Dichtring

|                       | Bestell-Nr.  | VPE | € / Stück |
|-----------------------|--------------|-----|-----------|
| 1/2" BSF 4,0 mm i.D.  | 26-0012D0040 | 100 | 1,14 €    |
| 1/2" BSF 5,0 mm i.D.  | 26-0012D0050 | 100 | 1,14 €    |
| 1/2" BSF 6,0 mm i.D.  | 26-0012D0060 | 100 | 1,14 €    |
| 1/2" BSF 6,7 mm i.D.  | 26-0012D0067 | 100 | 1,14 €    |
| 1/2" BSF 7,0 mm i.D.  | 26-0012D0070 | 100 | 1,14 €    |
| 1/2" BSF 8,0 mm i.D.  | 26-0012D0080 | 100 | 1,20 €    |
| 1/2" BSF 10,0 mm i.D. | 26-0012D0100 | 100 | 1,20 €    |



## Edelstahl - Schlauchnippel mit Überwurfmutter 90° gebogen

|                        |              |    |         |
|------------------------|--------------|----|---------|
| 1/2" BSF 3,0 mm i.D.   | 26-0012-1030 | 10 | 5,70 €  |
| 1/2" BSF 4,0 mm i.D.   | 26-0012-1040 | 10 | 5,70 €  |
| 1/2" BSF 6,0 mm i.D.   | 26-0012-1060 | 10 | 6,32 €  |
| 1/2" BSF 6,7 mm i.D.   | 26-0012-1067 | 10 | 6,32 €  |
| 1/2" BSF 7,0 mm i.D.   | 26-0012-1070 | 10 | 6,32 €  |
| 1/2" BSF 8,0 mm i.D.   | 26-0012-1080 | 10 | 6,92 €  |
| 1/2" BSF 10,0 mm i.D.  | 26-0012-1100 | 10 | 19,30 € |
| 7/16" UNF 6,7 mm i.D.  | 26-0716-1067 | 10 | 6,12 €  |
| 7/16" UNF 7,0 mm i.D.  | 26-0716-1070 | 10 | 6,12 €  |
| 7/16" UNF 10,0 mm i.D. | 26-0716-1100 | 10 | 7,89 €  |
| 5/8" UNF 8,0 mm i.D.   | 26-0058U1080 | 10 | 7,56 €  |
| 5/8" UNF 10,0 mm i.D.  | 26-0058U1100 | 10 | 8,70 €  |



## AfG-Anschlußteil

|                              |              |   |         |
|------------------------------|--------------|---|---------|
| G 5/8" i.D. x 7/16" UNF a.D. | 25-0058-0716 | 1 | 20,60 € |
| G 5/8" i.D. x 1/2" BSF a.D.  | 25-0058-0012 | 1 | 20,60 € |



## Dichtungen

|              |              |     |        |
|--------------|--------------|-----|--------|
| Weiss 7/16"  | 26-0716W0000 | 100 | 0,10 € |
| Rot 1/2"     | 26-0012R0000 | 100 | 0,12 € |
| Schwarz 5/8" | 26-0058S0000 | 10  | 0,20 € |



## Edelstahl - Schlauchverbinder gerade

|         |              |    |         |
|---------|--------------|----|---------|
| 3,0 mm  | 26-1000-0030 | 10 | 1,92 €  |
| 4,0 mm  | 26-1000-0040 | 10 | 1,18 €  |
| 5,0 mm  | 26-1000-0050 | 10 | 1,42 €  |
| 6,0 mm  | 26-1000-0060 | 10 | 1,42 €  |
| 6,7 mm  | 26-1000-0067 | 10 | 1,42 €  |
| 7,0 mm  | 26-1000-0070 | 10 | 1,46 €  |
| 8,0 mm  | 26-1000-0080 | 10 | 1,64 €  |
| 9,5 mm  | 26-1000-0095 | 10 | 2,80 €  |
| 10,0 mm | 26-1000-0100 | 10 | 1,78 €  |
| 12,7 mm | 26-1000-0130 | 10 | 3,54 €  |
| 15,0 mm | 26-1000-0150 | 10 | 11,50 € |

# Reduzierverbinder und Umkehrbögen



## Edelstahl - Reduzierverbinder gerade

|                     | Bestell-Nr.  | VPE | € / Stück |
|---------------------|--------------|-----|-----------|
| 6,0 x 4,0 mm i.D.   | 26-1001-0000 | 10  | 2,26 €    |
| 6,7 x 3,0 mm i.D.   | 26-1001-0013 | 10  | 2,26 €    |
| 6,7 x 4,0 mm i.D.   | 26-1001-0001 | 10  | 2,40 €    |
| 7,0 x 3,0 mm i.D.   | 26-1001-0014 | 10  | 2,34 €    |
| 7,0 x 4,0 mm i.D.   | 26-1001-0011 | 10  | 2,48 €    |
| 8,0 x 4,0 mm i.D.   | 26-1001-0002 | 10  | 2,34 €    |
| 8,0 x 6,0 mm i.D.   | 26-1001-0009 | 10  | 2,48 €    |
| 8,0 x 6,7 mm i.D.   | 26-1001-0003 | 10  | 2,48 €    |
| 8,0 x 7,0 mm i.D.   | 26-1001-0012 | 10  | 3,00 €    |
| 10,0 x 4,0 mm i.D.  | 26-1001-0015 | 10  | 3,20 €    |
| 10,0 x 5,0 mm i.D.  | 26-1001-0016 | 10  | 3,20 €    |
| 10,0 x 6,0 mm i.D.  | 26-1001-0007 | 10  | 3,00 €    |
| 10,0 x 6,7 mm i.D.  | 26-1001-0004 | 10  | 3,00 €    |
| 10,0 x 7,0 mm i.D.  | 26-1001-0010 | 10  | 2,82 €    |
| 10,0 x 8,0 mm i.D.  | 26-1001-0005 | 10  | 3,88 €    |
| 12,0 x 10,0 mm i.D. | 26-1001-0017 | 10  | 4,62 €    |
| 12,7 x 10,0 mm i.D. | 26-1001-0006 | 10  | 4,62 €    |
| 15,0 x 10,0 mm i.D. | 26-1001-0008 | 10  | 11,56 €   |



## Edelstahl - Reduzierverbinder gerade kurze Version 30mm lang

|                     |              |    |         |
|---------------------|--------------|----|---------|
| 6,0 x 4,0 mm i.D.   | 26-1001-0018 | 10 | 2,26 €  |
| 6,7 x 4,0 mm i.D.   | 26-1001-0019 | 10 | 3,00 €  |
| 7,0 x 4,0 mm i.D.   | 26-1001-0020 | 10 | 3,00 €  |
| 10,0 x 6,0 mm i.D.  | 26-1001-0021 | 10 | 3,00 €  |
| 10,0 x 6,7 mm i.D.  | 26-1001-0022 | 10 | 3,20 €  |
| 10,0 x 7,0 mm i.D.  | 26-1001-0023 | 10 | 3,20 €  |
| 10,0 x 8,0 mm i.D.  | 26-1001-0024 | 10 | 3,66 €  |
| 12,0 x 10,0 mm i.D. | 26-1001-0025 | 10 | 4,62 €  |
| 12,7 x 10,0 mm i.D. | 26-1001-0026 | 10 | 4,62 €  |
| 15,0 x 10,0 mm i.D. | 26-1001-0027 | 10 | 11,56 € |



## Edelstahl - Umkehrbogen 180° ohne Abgang

|                 |              |    |         |
|-----------------|--------------|----|---------|
| 2x 6,7 mm i.D.  | 26-1002-0067 | 10 | 2,88 €  |
| 2x 7,0 mm i.D.  | 26-1002-0070 | 10 | 2,88 €  |
| 2x 8,0 mm i.D.  | 26-1002-0080 | 10 | 2,88 €  |
| 2x 10,0 mm i.D. | 26-1002-0100 | 10 | 2,88 €  |
| 2x 12,0 mm i.D. | 26-1002-0120 | 10 | 9,66 €  |
| 2x 12,7 mm i.D. | 26-1002-0130 | 10 | 10,24 € |
| 2x 15,0 mm i.D. | 26-1002-0150 | 10 | 17,18 € |

# Umkehrbögen mit Abgang, 90° Bögen und h-Stücke

Bestell-Nr.

VPE

€ / Stück



## Edelstahl - Umkehrbogen 180° mit Abgang

|                            |              |   |        |
|----------------------------|--------------|---|--------|
| 2x 6,0 x 6,0 mm i.D.       | 26-1002-0001 | 1 | 5,60 € |
| 2x 6,0 x 8,0 mm i.D.       | 26-1002-0013 | 1 | 5,48 € |
| 2x 6,0 x 10,0 mm i.D.      | 26-1002-0024 | 1 | 6,60 € |
| 2x 6,7 x 6,7 mm i.D.       | 26-1002-0003 | 1 | 5,60 € |
| 2x 6,7 x 8,0 mm i.D.       | 26-1002-0014 | 1 | 5,48 € |
| 2x 6,7 x 10,0 mm i.D.      | 26-1002-0015 | 1 | 6,60 € |
| 2x 7,0 x 7,0 mm i.D.       | 26-1002-0002 | 1 | 5,60 € |
| 2x 7,0 x 8,0 mm i.D.       | 26-1002-0016 | 1 | 5,48 € |
| 2x 7,0 x 10,0 mm i.D.      | 26-1002-0017 | 1 | 6,60 € |
| 2x 8,0 x 6,7 mm i.D.       | 26-1002-0005 | 1 | 6,10 € |
| 2x 8,0 x 7,0 mm i.D.       | 26-1002-0004 | 1 | 6,10 € |
| 2x 8,0 x 8,0 mm i.D.       | 26-1002-0011 | 1 | 5,54 € |
| 2x 10,0 x 4,0 mm i.D.      | 26-1002-0006 | 1 | 6,18 € |
| 2x 10,0 x 6,7 mm i.D.      | 26-1002-0007 | 1 | 6,56 € |
| 2x 10,0 x 7,0 mm i.D.      | 26-1002-0023 | 1 | 5,56 € |
| 2x 10,0 x 8,0 mm i.D.      | 26-1002-0009 | 1 | 6,56 € |
| 2x 10,0 x 10,0 mm i.D.     | 26-1002-0008 | 1 | 5,56 € |
| 2x 10,0 x 3 x 10,0 mm i.D. | 26-1002-0018 | 1 | 8,56 € |
| 2x 12,7 x 10,0 mm i.D.     | 26-1002-0022 | 1 | 9,42 € |
| 2x 12,7 x 12,7 mm i.D.     | 26-1002-0012 | 1 | 9,42 € |

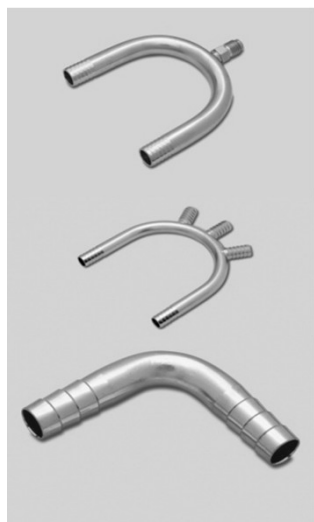

## Edelstahl - Umkehrbogen 180° mit Gewindeabgang

|                             |              |   |         |
|-----------------------------|--------------|---|---------|
| 2x 9,5 x 7/16" UNF Gewinde  | 26-1002-0019 | 1 | 14,16 € |
| 2x 10,0 x 7/16" UNF Gewinde | 26-1002-0020 | 1 | 14,16 € |
| 2x 13,0 x 7/16" UNF Gewinde | 26-1002-0021 | 1 | 17,02 € |

## Edelstahl - 90° Bögen

|                 |              |    |        |
|-----------------|--------------|----|--------|
| 2x 4,0 mm i.D.  | 26-1004-0040 | 10 | 2,36 € |
| 2x 6,7 mm i.D.  | 26-1004-0067 | 10 | 2,44 € |
| 2x 7,0 mm i.D.  | 26-1004-0070 | 10 | 2,50 € |
| 2x 8,0 mm i.D.  | 26-1004-0080 | 10 | 2,96 € |
| 2x 9,5 mm i.D.  | 26-1004-0095 | 10 | 3,16 € |
| 2x 10,0 mm i.D. | 26-1004-0100 | 10 | 3,16 € |
| 2x 12,7 mm i.D. | 26-1004-0130 | 10 | 6,20 € |

## Edelstahl - 90° Bögen mit Reduzierung

|                     |              |    |        |
|---------------------|--------------|----|--------|
| 10,0 x 6,7 mm i.D.  | 26-1004-0002 | 10 | 6,20 € |
| 10,0 x 7,0 mm i.D.  | 26-1004-0003 | 10 | 6,20 € |
| 12,7 x 10,0 mm i.D. | 26-1004-0001 | 10 | 6,52 € |



## Edelstahl - h-Stücke

|                                       |              |    |        |
|---------------------------------------|--------------|----|--------|
| 3x 6,7 mm i.D. - 33 mm breit          | 26-1005-0067 | 10 | 5,28 € |
| 3x 6,7 mm i.D. - 43 mm breit          | 26-1005L0067 | 10 | 5,60 € |
| 2 x 10,0 mm i.D. x 6,7mm - 38mm breit | 26-1005-1067 | 10 | 6,92 € |

# T-Stücke und Verschlussstopfen



## Edelstahl - T-Stücke

|                 | Bestell-Nr.  | VPE | € / Stück |
|-----------------|--------------|-----|-----------|
| 3x 4,0 mm i.D.  | 26-1003-0040 | 10  | 3,84 €    |
| 3x 6,0 mm i.D.  | 26-1003-0060 | 10  | 4,06 €    |
| 3x 1/4"         | 26-1003-0063 | 10  | 4,16 €    |
| 3x 6,7 mm i.D.  | 26-1003-0067 | 10  | 4,06 €    |
| 3x 7,0 mm i.D.  | 26-1003-0070 | 10  | 4,56 €    |
| 3x 8,0 mm i.D.  | 26-1003-0080 | 10  | 5,54 €    |
| 3x 9,5 mm i.D.  | 26-1003-0095 | 10  | 5,22 €    |
| 3x 10,0 mm i.D. | 26-1003-0100 | 10  | 5,08 €    |
| 3x 13,0 mm i.D. | 26-1003-0130 | 10  | 8,88 €    |



## Edelstahl - T-Stücke mit Reduzierung

|                       | Bestell-Nr.  | VPE | € / Stück |
|-----------------------|--------------|-----|-----------|
| 2x 6,0 x 4,0 mm i.D.  | 26-1003-0007 | 10  | 4,92 €    |
| 2x 6,7 x 4,0 mm i.D.  | 26-1003-0001 | 10  | 4,92 €    |
| 2x 7,0 x 4,0 mm i.D.  | 26-1003-0008 | 10  | 4,92 €    |
| 2x 8,0 x 4,0 mm i.D.  | 26-1003-0002 | 10  | 5,28 €    |
| 2x 8,0 x 6,7 mm i.D.  | 26-1003-0003 | 10  | 5,16 €    |
| 2x 8,0 x 7,0 mm i.D.  | 26-1003-0009 | 10  | 5,16 €    |
| 2x 10,0 x 4,0 mm i.D. | 26-1003-0004 | 10  | 6,52 €    |
| 2x 10,0 x 6,0 mm i.D. | 26-1003-0006 | 10  | 6,92 €    |
| 2x 10,0 x 6,7 mm i.D. | 26-1003-0005 | 10  | 6,92 €    |
| 2x 10,0 x 7,0 mm i.D. | 26-1003-0011 | 10  | 6,92 €    |



## Edelstahl - T-Stücke mit Vergrößerung

|                       | Bestell-Nr.  | VPE | € / Stück |
|-----------------------|--------------|-----|-----------|
| 2x 7,0 x 10,0 mm i.D. | 26-1003-0010 | 10  | 6,40 €    |



## Edelstahl - T-Stücke mit Gewinde

|                         | Bestell-Nr.  | VPE | € / Stück |
|-------------------------|--------------|-----|-----------|
| 3 x 7/16" UNF a.D.      | 24-0001-3716 | 10  | 11,08 €   |
| 3 x 1/2" BSF a.D.       | 24-0001-3012 | 10  | 11,08 €   |
| 3 x 5/8" UNF a.D.       | 24-0001-3058 | 10  | 17,98 €   |
| 2 x 6,0 x 1 x 7/16" UNF | 24-0001-2060 | 10  | 6,26 €    |
| 2 x 6,7 x 1 x 7/16" UNF | 24-0001-2067 | 10  | 6,26 €    |
| 2 x 7,0 x 1 x 7/16" UNF | 24-0001-2070 | 10  | 6,26 €    |



## Edelstahl - Verschlussstopfen

|         | Bestell-Nr.  | VPE | € / Stück |
|---------|--------------|-----|-----------|
| 4,0 mm  | 26-1006-0040 | 10  | 1,26 €    |
| 6,7 mm  | 26-1006-0067 | 10  | 1,28 €    |
| 7,0 mm  | 26-1006-0070 | 10  | 1,28 €    |
| 9,5 mm  | 26-1006-0095 | 10  | 1,60 €    |
| 10,0 mm | 26-1006-0100 | 10  | 1,60 €    |



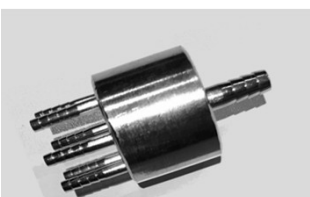



# Stecktülle und Sodawasserverteiler

|  | Bestell-Nr.                     | VPE             | € / Stück |         |
|--|---------------------------------|-----------------|-----------|---------|
| <b>Edelstahl - Stecktülle gerade mit O-Ring</b>                                    |                                 |                 |           |         |
|    | Stecktülle 4,0 mm               | 26-1014-0004    | 10        | 2,72 €  |
|  | Stecktülle 6,0 mm               | 26-1014-0006    | 10        | 2,92 €  |
|  | Stecktülle 6,7 mm               | 26-1014-0067    | 10        | 2,92 €  |
|  | Stecktülle 7,0 mm               | 26-1014-0007    | 10        | 2,92 €  |
|  | Stecktülle 8,0 mm               | 26-1014-0008    | 10        | 3,14 €  |
| <b>Edelstahl - Stecktülle gebogen mit O-Ring</b>                                   |                                 |                 |           |         |
|    | Stecktülle 4,0 mm               | 26-1015-0004    | 10        | 5,64 €  |
|  | Stecktülle 6,0 mm               | 26-1015-0006    | 10        | 5,64 €  |
|  | Stecktülle 6,7 mm               | 26-1015-0067    | 10        | 5,64 €  |
|  | Stecktülle 7,0 mm               | 26-1015-0007    | 10        | 5,64 €  |
|  | Stecktülle 8,0 mm               | 26-1015-0008    | 10        | 5,44 €  |
| <b>Edelstahl Stecktülle 45° gebogen mit O-Ring</b>                                 |                                 |                 |           |         |
|   | Stecktülle 6,7 mm               | 26-1015-0067S01 | 10        | 5,64 €  |
|  | Stecktülle 7,0 mm               | 26-1015-0007S01 | 10        | 5,64 €  |
| <b>O-Ring für Stecktülle</b>   |                                 |                 |           |         |
|  | Ersatz O-Ring für Stecktülle    | 26-1015-0000    | 10        | 0,40 €  |
| <b>Edelstahl - Sodawasserverteiler mit 2 Eingängen</b>                             |                                 |                 |           |         |
|  | 2x 10mm Eingang, 4x 4mm Abgang  | 26-0210W0044    | 1         | 40,78 € |
|  | 2x 10mm Eingang, 6x 4mm Abgang  | 26-0210W0064    | 1         | 37,92 € |
|  | 2x 10mm Eingang, 8x 4mm Abgang  | 26-0210W0084    | 1         | 44,86 € |
|  | 2x 10mm Eingang, 10x 4mm Abgang | 26-0210W0104    | 1         | 62,18 € |
|  | 2x 13mm Eingang, 6x 4mm Abgang  | 26-0213W0064    | 1         | 40,96 € |
|  | 2x 13mm Eingang, 8x 4mm Abgang  | 26-0213W0084    | 1         | 44,86 € |
| <b>Edelstahl - Sodawasserverteiler mit 1 Eingang</b>                               |                                 |                 |           |         |
|  | 1x 8mm Eingang, 6x 4mm Abgang   | 26-0108W0064    | 1         | 40,78 € |
|  | 1x 10mm Eingang, 6x 4mm Abgang  | 26-0110W0064    | 1         | 40,78 € |

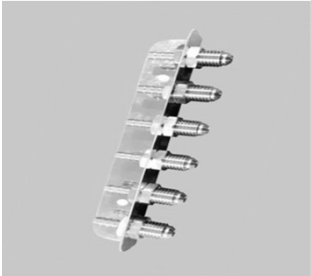

# Edelstahl Adapter und Messing Adapter

|  | Bestell-Nr.                           | VPE             | € / Stück |         |
|--|---------------------------------------|-----------------|-----------|---------|
| <b>Edelstahl - Adapter</b>   |                                       |                 |           |         |
|    | 1/2" BSF a.D. x 1/2" BSF a.D.         | 24-0001-1212    | 10        | 3,86 €  |
|  | 1/2" BSF a.D. x 1/2" BSF a.D. 14x20mm | 24-0001L1212    | 10        | 7,34 €  |
|  | 1/2" BSF a.D. x 7/16" UNF a.D.        | 24-0001-1216    | 10        | 7,10 €  |
|  | 1/2" BSF a.D. x 1/4" NPT a.D.         | 24-0001-1214    | 10        | 4,86 €  |
|  | 1/2" BSF a.D. x 3/8" NPT a.D.         | 24-0001-1238    | 10        | 5,08 €  |
|  | 1/2" BSF a.D. x G 1/4" a.D.           | 24-0001-1412    | 10        | 6,06 €  |
|  | 1/2" BSF a.D. x G 3/8" a.D.           | 24-0001G1238    | 10        | 7,14 €  |
|    | 5/8" UNF a.D. x 5/8" UNF a.D.         | 24-0001-5858    | 10        | 5,22 €  |
|  | 5/8" UNF a.D. x 7/16" UNF a.D.        | 24-0001-5816    | 10        | 5,84 €  |
|  | 5/8" UNF a.D. x 3/8" NPT a.D.         | 24-0001-5838    | 10        | 5,84 €  |
|    | 7/16" UNF a.D. x 7/16" UNF a.D.       | 24-0001-1616    | 10        | 3,86 €  |
|  | 7/16" UNF a.D. x 1/2" BSF a.D.        | 24-0001-1216    | 10        | 7,10 €  |
|  | 7/16" UNF a.D. x 1/4" NPT a.D.        | 24-0001-1614    | 10        | 4,86 €  |
|  | 7/16" UNF a.D. x 3/8" NPT a.D.        | 24-0001-1638    | 10        | 7,26 €  |
|  | 7/16" UNF a.D. x G 1/4" a.D.          | 24-0001G1614    | 10        | 5,64 €  |
|  | 7/16" UNF a.D. x G 3/8" a.D.          | 24-0001G1638    | 10        | 7,59 €  |
|  | 1/4" NPT a.D. x 1/4" NPT a.D.         | 24-0001-1414    | 10        | 6,06 €  |
|   | 3/4" NPT a.D. x G3/4" a.D.            | 24-0000-3434    | 1         | 15,96 € |
|  | 1/2" BSF i.D. x 7/16" UNF a.D.        | 24-0001-7162    | 10        | 5,08 €  |
|  | 1/2" BSF i.D. x G 3/4" a.D.           | 24-0001-3414    | 1         | 14,40 € |
|  | 7/16" UNF i.D. x 1/2" BSF a.D.        | 24-0001-2716    | 10        | 5,08 €  |
|  | 5/8" UNF i.D. x G 1/2" a.D.           | 24-0001-5812    | 1         | 14,40 € |
|  | 5/8" UNF i.D. x G 3/4" a.D.           | 24-0001-5834    | 1         | 14,40 € |
|  | G5/8" i.D. x G3/4" a.D.               | 24-0001-3458    | 1         | 13,60 € |
|  | <b>Messing - Adapter</b>              |                 |           |         |
|  | G3/4" i.D. x G5/8" a.D.               | 24-0001-3458-MS | 1         | 18,54 € |
| <b>Adapter lang Messing vernickelt</b>   |                                       |                 |           |         |
|  | 1/2" BSF a.D. x 10,0mm 22mm lang      | 24-0001L1200    | 10        | 4,22 €  |
| <b>Doppelgewindenippel Messing vernickelt</b>                                      |                                       |                 |           |         |
|  | 1/4" NPT a.D. x 1/4" NPT a.D.         | 24-0001-1414MS  | 10        | 2,82 €  |
|  | G1/4" a.D. x G1/4" a.D.               | 26-0014-0014    | 10        | 3,52 €  |
|  | 1/4" NPT a.D. x 1/2" BSF a.D.         | 24-0001-1214MS  | 10        | 2,52 €  |
|  | 3/8" NPT a.D. x 3/8" NPT a.D.         | 24-0001-3838    | 10        | 5,60 €  |

# Edelstahl Adapter und Getränkeverbinder

|   | Bestell-Nr.  | VPE          | € / Stück |         |
|---|--|--------------|-----------|---------|
|     | <b>Edelstahl - Adapter</b>                             |              |           |         |
|   | 7/16" UNF a.D. x 4,0 mm                                | 24-0001-1604 | 10        | 5,64 €  |
|   | 7/16" UNF a.D. x 6,7 mm                                | 24-0001-1667 | 10        | 5,64 €  |
|   | 7/16" UNF a.D. x 7,0 mm                                | 24-0001-1670 | 10        | 5,64 €  |
|   | 7/16" UNF a.D. x 10,0 mm                               | 24-0001-1610 | 10        | 7,74 €  |
|     | 1/2" BSF a.D. x 6,7 mm                                 | 24-0001-1267 | 10        | 5,64 €  |
|   | 1/2" BSF a.D. x 7,0 mm                                 | 24-0001-1270 | 10        | 5,64 €  |
|   | 1/2" BSF a.D. x 10,0 mm                                | 24-0001-1200 | 10        | 7,74 €  |
|   | 5/8" UNF a.D. x 6,7 mm                                 | 24-0001-5867 | 1         | 7,64 €  |
|   | 5/8" UNF a.D. x 7,0 mm                                 | 24-0001-5870 | 1         | 7,64 €  |
|   | 5/8" UNF a.D. x 10,0 mm                                | 24-0001-5800 | 1         | 9,62 €  |
|     | G 1/4" a.D. x 4,0 mm                                   | 24-0001-1440 | 10        | 3,90 €  |
|   | G 1/4" a.D. x 6,7 mm                                   | 24-0001-1467 | 10        | 3,70 €  |
|   | G 1/4" a.D. x 7,0 mm                                   | 24-0001-1470 | 10        | 3,70 €  |
|   | G 1/4" a.D. x 10,0 mm                                  | 24-0001-1400 | 10        | 3,70 €  |
|   | 3/8" NPT a.D. x 7,0mm                                  | 24-0001-3870 | 1         | 5,10 €  |
|   | 3/8" NPT a.D. x 10,0mm                                 | 24-0001-3810 | 1         | 5,31 €  |
|   | <b>Edelstahl - Adapter lang</b>                        |              |           |         |
|   | 1/2" BSF aD. x 4,0mm 22mm lang                         | 24-2201-1240 | 10        | 8,66 €  |
| 1/2" BSF aD. x 6,7mm 22mm lang  | 24-2201-1267   | 10           | 8,66 €    |         |
| 1/2" BSF aD. x 7,0mm 22mm lang  | 24-2201-1270   | 10           | 8,66 €    |         |
| 1/2" BSF aD. x 10,0mm 22mm lang   | 24-2201-1200   | 10           | 8,66 €    |         |
|   | <b>Edelstahl - Verbindungsrohr mit Überwurfmuttern</b> |              |           |         |
|   | 2 x 1/2" BSF, 50mm lang                                | 25-0012-0012 | 1         | 6,34 €  |
|   | <b>Edelstahl - Getränkeverbinder 6-leitig</b>          |              |           |         |
|   | mit Wandbefestigung                                    |              |           |         |
|   | 1/2" BSF a x 4,0 mm                                    | 24-2206-1240 | 1         | 56,90 € |
|   | 1/2" BSF a x 6,7 mm                                    | 24-2206-1267 | 1         | 56,90 € |
|   | 1/2" BSF a x 7,0 mm                                    | 24-2206-1270 | 1         | 56,90 € |
|   | 1/2" BSF a x 10,0 mm                                   | 24-2206-1200 | 1         | 56,90 € |
|  | <b>EuroLock</b>  |              |           |         |
|   | Schraubensicherung 50 g                                | 99-9999-0000 | 1         | 19,80 € |

# Sodawasserverteiler, X-Stücke, Tülle BSF 1/2" und Sirupnippel für Shurflo Pumpe

|  | Bestell-Nr.   | VPE          | € / Stück |         |
|--|---|--------------|-----------|---------|
|    | <b>Edelstahl - Sodawasserverteiler</b>              |              |           |         |
|  | Eingang 2 x 10 mm                                   |              |           |         |
|  | 1-fach - Ausgang 1 x 4 mm                           | 26-1016-0001 | 1         | 4,82 €  |
|  | 2-fach - Ausgang 2 x 4 mm                           | 26-1016-0002 | 1         | 7,64 €  |
|  | 3-fach - Ausgang 3 x 4 mm                           | 26-1016-0003 | 1         | 10,46 € |
|  | 4-fach - Ausgang 4 x 4 mm                           | 26-1016-0004 | 1         | 13,08 € |
|  | 5-fach - Ausgang 5 x 4 mm                           | 26-1016-0005 | 1         | 15,90 € |
| 6-fach - Ausgang 6 x 4 mm  | 26-1016-0006  | 1            | 18,62 €   |         |
|    | <b>Edelstahl - X-Stücke</b>                         |              |           |         |
|  | 4x 4,0 mm i.D.                                      | 26-1007-0040 | 10        | 5,52 €  |
|  | 4x 6,0 mm i.D.                                      | 26-1007-0060 | 10        | 5,64 €  |
|  | 4x 6,7 mm i.D.                                      | 26-1007-0067 | 10        | 6,52 €  |
|  | 4x 7,0 mm i.D.                                      | 26-1007-0070 | 10        | 6,52 €  |
|  | 4x 10,0 mm i.D.                                     | 26-1007-0100 | 10        | 8,02 €  |
|  | 4x 7/16" UNF a.D.                                   | 26-1007-0716 | 10        | 19,65 € |
|   | <b>Tülle Messing vernickelt mit Bund und Ansatz</b> |              |           |         |
|  | 1/2" BSF für G1/2" Anschlüsse                       | 26-0058-0012 | 10        | 4,02 €  |
|  | <b>Edelstahl - Sirupnippel für Shurflo Pumpe</b>    |              |           |         |
|  | gebogen mit Bund und O-Ring                         |              |           |         |
|  | 6,7mm   | 26-0000-0067 | 10        | 10,12 € |
|  | 8,0mm   | 26-0000-0080 | 10        | 10,12 € |
| 10,0mm   | 26-0000-0100  | 10           | 10,12 €   |         |
|  | <b>Verschlussstopfen Messing vernickelt</b>         |              |           |         |
|  | G1/4" Gewinde mit O-Ring                            | 26-0014-0000 | 1         | 1,12 €  |
|  | <b>O-Ring für Verschlussstopfen</b>                 |              |           |         |
|  | Ersatz O-Ring                                       | 10-0000-0005 | 1         | 0,30 €  |



# Kunststoff Adapter, T-Stücke und Kreuze Steckkupplungen und Rückschlagventile Schlauchklemmen, Schlauchklemmzange und Pythonschere











|                            |    |
|----------------------------|----|
| CC-Kupplung                | 93 |
| Kunststoff Adapter         | 91 |
| Kunststoff Kreuz           | 91 |
| Kunststoff T-Stück         | 91 |
| Oetiker Schlauchklemmzange | 94 |
| Pythonschere               | 94 |
| Rückschlagventile          | 92 |
| Schlauchklemmen Edelstahl  | 94 |
| Steckkupplungen            | 92 |



# Kunststoff Adapter, T-Stücke und Kreuze

|  |                                 | Bestell-Nr.  | VPE | € / Stück |
|--|---------------------------------|--------------|-----|-----------|
| <b>Kunststoff Adapter</b>  |                                 |              |     |           |
|    | 2x 7/16" UNF grün               | 26-0716-0002 | 10  | 0,54 €    |
|    | 2x 1/2" BSF rot                 | 26-0012-0002 | 10  | 0,68 €    |
|    | 1x 1/2" BSF, 1 x 7/16" UNF grau | 26-0012-7162 | 10  | 0,54 €    |
| <b>Kunststoff T-Stück</b>  |                                 |              |     |           |
|   | 3x 7/16" UNF grün               | 26-0716-0003 | 10  | 2,20 €    |
|  | 3x 1/2" BSF rot                 | 26-0012-0003 | 10  | 2,20 €    |
| <b>Kunststoff Kreuz</b>  |                                 |              |     |           |
|  | 4x 7/16" UNF grün               | 26-0716-0004 | 10  | 1,30 €    |
|  | 4x 1/2" BSF rot                 | 26-0012-0004 | 10  | 1,30 €    |

# Steckkupplungen und Rückschlagventile

|  |                      | Bestell-Nr.  | VPE | € / Stück |
|--|----------------------|--------------|-----|-----------|
| <b>Steckkupplungen</b>   |                      |              |     |           |
|    | NC Getränk 7/16" UNF | 72-0716-0000 | 1   | 7,90 €    |
|    | NC Getränk 6,7mm     | 72-0716-0067 | 1   | 8,02 €    |
|    | NC Gas 7/16" UNF     | 72-0716-0002 | 1   | 7,90 €    |
|    | NC Gas 6,7mm         | 72-0716-0003 | 1   | 8,02 €    |
|  | CC Getränk 1/2 BSF   | 72-0012-0000 | 1   | 8,02 €    |
|  | CC Gas 1/2 BSF       | 72-0012-0002 | 1   | 8,00 €    |
| <b>Rückschlagventile</b>   |                      |              |     |           |
|  | NC 7/16"             | 72-0716-0001 | 1   | 7,36 €    |
|  | CC 1/2"              | 72-0012-0001 | 1   | 7,36 €    |

# Steckkupplungen CC

|  | Bestell-Nr. | VPE          | € / Stück |
|--|-------------|--------------|-----------|
| <b>CC-Kupplung gerade</b>  |             |              |           |
|  | rot         | 72-0000-0001 | 1 5,96 €  |
|  | weiß        | 72-0000-0002 | 1 5,96 €  |
|  | blau        | 72-0000-0003 | 1 6,12 €  |
|  | grün        | 72-0000-0004 | 1 6,12 €  |
|  | gelb        | 72-0000-0005 | 1 6,12 €  |
|  | orange      | 72-0000-0006 | 1 6,12 €  |
|  | schwarz     | 72-0000-0007 | 1 6,12 €  |

|  |      |              |          |
|--|------|--------------|----------|
| <b>CC-Kupplung gebogen 90°</b>   |      |              |          |
|  | rot  | 72-0002-0001 | 1 5,96 € |
|  | weiß | 72-0002-0002 | 1 6,12 € |
|  | blau | 72-0002-0003 | 1 6,12 € |

|  |      |              |          |
|--|------|--------------|----------|
| <b>CC-Kupplung T-Stück</b>   |      |              |          |
|  | rot  | 72-0003-0001 | 1 5,96 € |
|  | weiß | 72-0003-0002 | 1 6,12 € |
|  | blau | 72-0003-0003 | 1 6,12 € |

|  |         |              |          |
|--|---------|--------------|----------|
| <b>CC-Kupplung VA</b>  |         |              |          |
|  | rot     | 72-0001-0001 | 1 6,18 € |
|  | weiß    | 72-0001-0002 | 1 6,36 € |
|  | blau    | 72-0001-0003 | 1 6,36 € |
|  | grün    | 72-0001-0004 | 1 6,36 € |
|  | gelb    | 72-0001-0005 | 1 6,36 € |
|  | orange  | 72-0001-0006 | 1 6,36 € |
|  | schwarz | 72-0001-0007 | 1 6,36 € |

# Schlauchklemmen, Schlauchklemmzange, Pythonschere und Keramikmesser



## Schlauchklemmen Edelstahl

|                |      | Bestell-Nr.  | VPE | € / Stück |
|----------------|------|--------------|-----|-----------|
| 5,3 - 6,5 mm   | 6,5  | 23-0001-5065 | 100 | 36,92 €   |
| 5,7 - 7,0 mm   | 7,0  | 23-0001-5070 | 100 | 27,82 €   |
| 6,8 - 8,0 mm   | 8,0  | 23-0001-5080 | 100 | 22,24 €   |
| 7,0 - 8,7 mm   | 8,7  | 23-0001-5087 | 100 | 22,76 €   |
| 7,3 - 9,0 mm   | 9,0  | 23-0001-5090 | 100 | 23,26 €   |
| 7,8 - 9,5 mm   | 9,5  | 23-0001-5095 | 100 | 23,26 €   |
| 8,3 - 10,0 mm  | 10,0 | 23-0001-5100 | 100 | 23,52 €   |
| 8,8 - 10,5 mm  | 10,5 | 23-0001-5105 | 100 | 23,76 €   |
| 9,2 - 10,9 mm  | 10,9 | 23-0001-5109 | 100 | 24,04 €   |
| 9,6 - 11,3 mm  | 11,3 | 23-0001-5113 | 100 | 24,04 €   |
| 10,1 - 11,8 mm | 11,8 | 23-0001-5118 | 100 | 24,04 €   |
| 9,4 - 11,9 mm  | 11,9 | 23-0001-7119 | 100 | 24,04 €   |
| 9,8 - 12,3 mm  | 12,3 | 23-0001-7123 | 100 | 22,24 €   |
| 10,3 - 12,8 mm | 12,8 | 23-0001-7128 | 100 | 24,04 €   |
| 10,8 - 13,3 mm | 13,3 | 23-0001-7133 | 100 | 22,52 €   |
| 11,3 - 13,8 mm | 13,8 | 23-0001-7138 | 100 | 24,04 €   |
| 11,5 - 14,0 mm | 14,0 | 23-0001-7140 | 100 | 25,04 €   |
| 11,7 - 14,2 mm | 14,2 | 23-0001-7142 | 100 | 24,28 €   |
| 12,0 - 14,5 mm | 14,5 | 23-0001-7145 | 100 | 24,52 €   |
| 12,3 - 14,8 mm | 14,8 | 23-0001-7148 | 100 | 24,78 €   |
| 12,8 - 15,3 mm | 15,3 | 23-0001-7153 | 100 | 24,78 €   |
| 13,2 - 15,7 mm | 15,7 | 23-0001-7157 | 100 | 25,04 €   |
| 13,5 - 16,0 mm | 16,0 | 23-0001-7160 | 100 | 27,82 €   |
| 13,7 - 16,2 mm | 16,2 | 23-0001-7162 | 100 | 27,82 €   |
| 14,1 - 16,6 mm | 16,6 | 23-0001-7166 | 100 | 27,82 €   |
| 14,3 - 16,8 mm | 16,8 | 23-0001-7168 | 100 | 27,82 €   |
| 14,5 - 17,0 mm | 17,0 | 23-0001-7170 | 100 | 25,28 €   |
| 15,0 - 17,5 mm | 17,5 | 23-0001-7175 | 100 | 25,56 €   |
| 14,6 - 17,8 mm | 17,8 | 23-0001-7178 | 100 | 27,82 €   |
| 14,8 - 18,0 mm | 18,0 | 23-0001-7180 | 100 | 27,82 €   |
| 15,3 - 18,5 mm | 18,5 | 23-0001-7185 | 100 | 27,30 €   |
| 16,0 - 19,2 mm | 19,2 | 23-0001-7192 | 100 | 30,40 €   |
| 16,6 - 19,8 mm | 19,8 | 23-0001-7198 | 100 | 30,84 €   |
| 17,8 - 21,0 mm | 21,0 | 23-0001-7210 | 100 | 38,40 €   |
| 20,9 - 24,1 mm | 24,1 | 23-0001-7241 | 100 | 50,58 €   |
| 22,4 - 25,6 mm | 25,6 | 23-0001-7256 | 100 | 55,62 €   |
| 23,9 - 27,1 mm | 27,1 | 23-0001-7271 | 100 | 66,84 €   |
| 25,4 - 28,6 mm | 28,6 | 23-0001-7286 | 100 | 136,84 €  |



## Hochwertige Oetiker Schlauchklemmzange

|                     |  |              |   |         |
|---------------------|--|--------------|---|---------|
| mit Seitenschneider |  | 11-0001-0002 | 1 | 78,00 € |
|---------------------|--|--------------|---|---------|



## Pythonschere

|      |  |              |   |          |
|------|--|--------------|---|----------|
| 63mm |  | 13-2000-0063 | 1 | 200,00 € |
| 75mm |  | 13-2000-0075 | 1 | 230,00 € |

# BIB-, Bier-, und Membranpumpen, Zubehör, Pumpenplatten und Druckerhöhungs Systeme



|   |          |
|---|----------|
| Bag-in-Box-Pumpe, Serie G55             | 96       |
| Bag-in-Box-Pumpe, Serie G58             | 96       |
| Bag-in-Box-Pumpe, Serie G80             | 96       |
| Bag-in-Box-Pumpe, Serie T5000           | 96       |
| Bag-in-Box-Pumpen                       | 96 / 102 |
| Beer Ace II mit Edelstahl Anschlüssen   | 102      |
| Beer Ace II mit Kunststoff Anschlüssen  | 102      |
| Befestigung von Vakuum-Umschaltventil   | 100      |
| BevJet Compact                          | 98       |
| BevJet Doppel-Membranpumpen             | 98       |
| BIB Umschaltventil                      | 100      |
| Bierpumpe, Serie G56                    | 96       |
| BW Plus Doppel-Membranpumpe             | 98       |
| Clip für Shurflo Pumpe                  | 103      |
| Doppelmembranpumpen                     | 98       |
| Edelstahl-Sirupnippel                   | 103      |
| Förderstrom Umkehrventil für G56        | 100      |
| K56 Druckerhöhungssystem                | 98       |
| Kunststoff-Halterung für 8 Pumpen T5000 | 100      |
| Kunststoff-Halterung für eine G-Pumpe   | 100      |
| Kunststoff-Halterung für vier G-Pumpen  | 100      |
| Kunststoff-Sirupnippel                  | 103      |
| Kunststoff-T-Stück für Gaseingang       | 102      |
| Kunststoff-Tülle gerade für Gasausgang  | 102      |
| Kunststoff-Winkel-Tülle für Gasausgang  | 102      |
| Leerabschaltung                         | 101      |
| Luftkompressor                          | 97       |
| Membranpumpe, Serie RLF                 | 98       |
| Messing Anschlüsse mit Abschaltventil   | 101      |
| Messing T-Stück mit Abschaltventil      | 101      |
| Druckerhöhungssysteme Model 1 USG       | 99       |
| Druckerhöhungssysteme Model 4 USG       | 99       |
| Pumpenplatte für Beer Ace II Pumpe      | 102      |
| Pumpenplatte G55                        | 97       |
| Pumpenplatte G56                        | 97       |
| Pumpenplatte T5000                      | 97       |
| R2830-Serie Druckerhöhungssysteme       | 99       |
| Reinigungsadapter für Bierpumpe G56     | 96       |
| Schalldämpfer für Shurflo Pumpe         | 103      |
| Schlauchanschlüsse für G55              | 101      |
| Schlauchanschlüsse für G56              | 101      |
| Schlauchanschlüsse für G58              | 101      |
| Schlauchanschlüsse für G80              | 101      |
| Schlauchanschlüsse für T5000            | 101      |
| Shurflo Bag-in-Box-Pumpe                | 102      |
| Shurflo Carbonator-Pumpe                | 103      |
| Vakuumschalter für T5000                | 96       |
| Vakuum-Umschaltventil BiB               | 100      |
| Vakuum-Umschaltventil BiB winklig       | 100      |

# Flojet BIB-, Bier-, und Membranpumpen

Bestell-Nr. VPE € / Stück

## Bag-in-Box-Pumpen

### Bag-in-Box-Pumpe, Serie T5000



T5000-114 Kunststoff Abgang

30-T500-0130

1

113,36 €

T5000-110 Edelstahl Abgang

30-T500-0140

1

115,68 €

### Ersatzteil Vakuumumschalter



für T5000

30-2030-8130

1

43,00 €

### Bag-in-Box-Pumpe, Serie G55; G58 und G80 Pulpjet



3/8" Eingang - 1/4" Ausgang - G55

30-G551-012A

1

127,36 €

3/8" Eingang - 3/8" Ausgang - G55

30-G551-022A

1

127,36 €

3/8" Eingang - 1/4" Ausgang - G58

30-G581-022A

1

113,44 €

3/8" Eingang - 3/8" Ausgang - G80

30-G80E-022A

1

136,70 €

### Bierpumpe, Serie G56



3/8" Eingang - 3/8" Ausgang - G56

30-G561-202E

1

129,70 €

### Reinigungsadapter für Bierpumpe G56



Mit dem Adapter kann die Pumpe bei der Reinigung mit Schwämmchen sehr schnell aus dem System genommen werden. Anschluss für Steck-Kupplung der G56 beidseitig

Reinigungsadapter

30-2038-1999

1

40,68 €

# Pumpenplatten mit T5000, G55 und G56

|  | Bestell-Nr.  | VPE          | € / Stück    |
|--|--|--------------|--------------|
| *Tafeln können auf Anfrage, nach Kundewunsch, abgeändert & konfiguriert werden     |  |              |              |
|    | komplett verschlaucht  |              |              |
|  | mit 5 Flojetpumpen   | 30-5000-0005 | 1 920,78 €   |
|  | mit 6 Flojetpumpen   | 30-5000-0006 | 1 1.049,41 € |
| <b>Pumpenplatte T5000</b>  |  |              |              |
|    | komplett verschlaucht  |              |              |
|  | mit 5 bzw. 6 Gasabsperrhähnen zum austauschen der Pumpen   |              |              |
|  | mit 5 Flojetpumpen   | 30-5000A0005 | 1 1.272,84 € |
|  | mit 6 Flojetpumpen   | 30-5000A0006 | 1 1.471,44 € |
| <b>Pumpenplatte G55</b>  |  |              |              |
|    | komplett verschlaucht  |              |              |
|  | mit 5 Flojetpumpen   | 30-G550-0005 | 1 959,14 €   |
|  | mit 6 Flojetpumpen   | 30-G550-0006 | 1 1.085,52 € |
| <b>Pumpenplatte G55</b>  |  |              |              |
|  | komplett verschlaucht  |              |              |
|  | mit 5 bzw. 6 Gasabsperrhähnen zum austauschen der Pumpen   |              |              |
|  | mit 5 Flojetpumpen   | 30-G550A0005 | 1 1.308,94 € |
|  | mit 6 Flojetpumpen   | 30-G550A0006 | 1 1.435,32 € |
| <b>Pumpenplatte G56</b>  |  |              |              |
|  | komplett verschlaucht  |              |              |
|  | mit 5 Flojetpumpen   | 30-G560-0005 | 1 959,14 €   |
|  | mit 6 Flojetpumpen   | 30-G560-0006 | 1 1.085,52 € |
| <b>Pumpenplatte G56</b>  |  |              |              |
|  | komplett verschlaucht  |              |              |
|  | mit 5 bzw. 6 Gasabsperrhähnen zum austauschen der Pumpen   |              |              |
|  | mit 5 Flojetpumpen   | 30-G560A0005 | 1 1.297,66 € |
|  | mit 6 Flojetpumpen   | 30-G560A0006 | 1 1.421,78 € |
| <b>Luftkompressor</b>  |  |              |              |
|  | Trockenkompressor mit Tank   | 30-0030-0000 | 1 1.254,76 € |
|  | Tank Kapazität: 2,5 l<br>Druckbereich 0 - 6bar - max. 45l/min<br>230 V, 50 Hz, 580 W, 4,8 A<br>Maße B/T/H: 201/418/328mm |              |              |

# Flojet BIB-, Bier-, und Membranpumpen

Bestell-Nr. VPE € / Stück

## Doppelmembranpumpen

### Membranpumpe, Serie RLF



3/8" Eingang - 3/8" Ausgang

30-RLFP222202D

1

156,32 €

3/8" Eingang - 3/8" Ausgang  
für Glühweingeräte

30-RLF2X003VP

1

156,32 €

## BevJet Doppel-Membranpumpen

### BevJet



30-BIB5004A

1

250,14 €

Entwickelt für Ausschank von Wein, Fruchtsaft,  
Tee und diversen alkoholischen Getränken  
aus Fässern, Flaschen oder Bag-in-Box

- Leicht zu reinigen, verhindert Kontaminationen,  
ruhiger Lauf
  - Vakuum-Schalter - automatische Abschaltung,  
wenn Bag leer ist
- 230 v, 0,25 A, 50 hz

### BevJet Compact



30-BLC3011000A

1

209,46 €

Kleine, kompakte Membranpumpe zur  
Förderung und Ausschank von Getränken in  
Bag-in-Box Anwendungen

230 v, 2,5 A, 50 hz

Pumpe ist nicht für den Einsatz für Flüssigkeiten mit Partikeln (Pulpe) geeignet.

## BW Plus Doppel-Membranpumpe

### BW Plus



32-BW5004-000A

1

319,48 €

- Ausschank von Wasser aus Ballon, speziell für  
Kaffeemaschinen, Automaten und Verkaufswagen
- Schwimmerschalter für automatisches Abschalten  
wenn Wasserballon leer ist
- Universelle Verschlusskappe und verstellbares Eintauchrohr
- 6 m Anschlusschlauch 1/4"

# Flojet Druckerhöhungs Systeme

## K56 und R2830



|  | Bestell-Nr.  | VPE | € / Stück |
|--|--------------|-----|-----------|
| <b>K56 Druckerhöhungssystem</b>  | 30-K561-030A | 1   | 839,02 €  |
| <ul style="list-style-type: none"> <li>• Liefert ständig Wasserdruck an Kaffeemaschinen, Filtersysteme, Carbonatoren und Eismaschinen</li> <li>• Für Betrieb mit Luft, Stickstoff und CO 2 geeignet und über Gas-/Luft-Zufuhr regelbar</li> <li>• Druckausgleichsbehälter mit 3,9 l Inhalt, für Wasseranforderungen ab 6 l/min</li> <li>• Geringe Geräusentwicklung durch Verwendung von großem Schalldämpfer</li> <li>• Leichte Installation mit Schnellverschlüssen</li> </ul> |              |     |           |

### R2830-Serie Druckerhöhungssysteme

Das Flojet Druckerhöhungssystem kompensiert Lastspitzen und Schwankungen im Wasserdruck und sorgt damit für einen konstanten Wasserzulauf der Ausschankgeräte.

- Liefert ständig Wasserdruck an Kaffee- und Teemaschinen, Filtersysteme, Carbonatoren und Eismaschinen
- Schützt die Carbonatorpumpe vor Unterversorgung
- In 2 Ausführungen verfügbar
- Für Wasseranforderungen ab 4 l/min



|   |              |   |          |
|---|--------------|---|----------|
| <b>Model 1 USG</b>  | 30-R28302712 | 1 | 954,20 € |
| <p>Fördermenge Pumpe 5,7 l/min<br/>           Tank 3,8 l/min<br/>           Eingangsdruck max. 2,1 bar<br/>           Förderdruck max. 6,0 bar<br/>           selbstansaugend max. 2,0 m<br/>           Spannung 24 V DC-Pumpe mit 230 V Netzteil<br/>           Temperatur +5° C - +49° C<br/>           Anschlüsse 3/8"<br/>           Gewicht 5,6 kg<br/>           Abmessungen 305 x 260 x 170 mm<br/>           Zulassungen NSF, FDA, CE</p> |              |   |          |



|  |              |   |            |
|--|--------------|---|------------|
| <b>R28322722 Druckerhöhungssystem</b>  | 30-R28322722 | 1 | 1.219,40 € |
| <p>Fördermenge Pumpe 5,7 l/min<br/>           Tank 7,6 l/min<br/>           Eingangsdruck max. 2,1 bar<br/>           Förderdruck max. 6,5 bar<br/>           selbstansaugend max. 2,0 m<br/>           Spannung 24 V DC-Pumpe mit 230 V Netzteil<br/>           Temperatur +15° C - +49° C<br/>           Anschlüsse 3/8"<br/>           Gewicht 7,9 kg<br/>           Abmessungen 346 x 324 x 320 mm<br/>           Zulassungen NSF, FDA, CE</p> |              |   |            |

# Flojet BIB und Pumpen Zubehör

|  | Bestell-Nr.  | VPE           | € / Stück |
|--|--|---------------|-----------|
| <b>BIB Umschaltventil</b>  |  |               |           |
|    | <b>Vakuum-Umschaltventil BiB</b>                                 | 30-1500-030A  | 1 51,18 € |
|    | <b>Vakuum-Umschaltventil BiB winklig</b>                         | 30-1500-130A  | 1 53,72 € |
| <b>Befestigung von Vakuum-Umschaltventil an Pumpe T5000</b>                        |  |               |           |
|   | Für Befestigung von Vakuum-Umschaltventil an Pumpe T5000         | 30-2100-0255B | 1 6,36 €  |
| <b>Kunststoff-Halterung für 8 Pumpen T5000</b>                                     |  |               |           |
|  | Kunststoff- Halterung  | 30-2100-0325A | 1 72,38 € |
| <b>Kunststoff-Halterung für eine G-Pumpe</b>                                       |  |               |           |
|  | Kunststoff-Halterung   | 24-2098-2100A | 1 14,36 € |
| <b>Kunststoff-Halterung für vier G-Pumpen</b>                                      |  |               |           |
|  | Kunststoff-Halterung   | 24-2100-0296A | 1 61,30 € |
| <b>Förderstrom Umkehrventil für G56</b>  |  |               |           |
|  | Zur Änderung der Förderrichtung für Pumpe G65 z.B. für Reinigung | 24-FRV0-001A  | 1 55,02 € |

# Flojet BIB und Pumpen Zubehör

|  |  | Bestell-Nr.  | VPE           | € / Stück |         |
|--|--|--------------|---------------|-----------|---------|
|        | <b>Leerabschaltung</b>   |              |               |           |         |
|  | Optische Anzeige für leere Sirup-Leitungen, besonders geeignet für farblosem Sirup, 24 V, leuchtet, wenn Druck unter 0,9 bar fällt |              |               |           |         |
|  | 1/4" (6,7 mm)  | 30-0209-5502 | 1             | 108,50 €  |         |
|  | 3/8" (9,5 mm)  | 30-0209-5540 | 1             | 108,50 €  |         |
| <b>Messing Anschlüsse mit Abschaltventil</b>   |  |              |               |           |         |
|   | Messing Anschluss gerade 1/4"  |              |               |           |         |
|  |  | 24-0151-0000 | 1             | 8,18 €    |         |
|  | Messing Anschluss winklig 1/4"   |              |               |           |         |
|  |  | 24-0152-1000 | 1             | 10,16 €   |         |
|      | <b>Messing T-Stück mit Abschaltventil</b>  |              |               |           |         |
|  | 1/4" (6,7 mm)  | 24-0152-0000 | 1             | 11,18 €   |         |
| <b>Schlauchanschlüsse für T5000/G55/G58 und G80</b>                                    |  |              |               |           |         |
|      | 1/4" (6,7 mm) gerade   | Edelstahl    | 24-2032-4030  | 1         | 6,82 €  |
|  | 3/8" (9,5 mm) gerade   | Edelstahl    | 24-2032-5030  | 1         | 6,82 €  |
|  | 3/8" gerade  | Kunststoff   | 24-2032-5031  | 1         | 5,08 €  |
|      | 1/4" (6,7 mm) gebogen  | Edelstahl    | 24-2060-7100  | 1         | 11,58 € |
|  | 3/8" (9,5 mm) gebogen  | Edelstahl    | 24-2060-8100  | 1         | 11,58 € |
|     | <b>Schlauchanschlüsse für G56</b>  |              |               |           |         |
|  | 3/8" (9,5 mm) gerade   | Edelstahl    | 24-2100-0130A | 1         | 10,14 € |
|  | 3/8" (9,5 mm)  | John Guest   | 24-2100-0229B | 12        | 7,92 €  |
|     | 1/2" (12,7 mm)   | John Guest   | 24-2100-0230B | 12        | 12,14 € |
|  | weiteres Zubehör auf Anfrage   |              |               |           |         |

# Shurflo Pumpen und Zubehör

Bestell-Nr.

VPE

€ / Stück

## Bierpumpen

### Beer Ace II mit Edelstahl Anschlüssen

3/8" Eingang - 1/4" Ausgang

30-1662-5739

1

126,06 €

3/8" Eingang - 3/8" Ausgang

30-1662-5741

1

126,06 €



### Beer Ace II mit Kunststoff Anschlüssen

3/8" Eingang - 1/4" Ausgang

30-1662-5700

1

116,18 €

3/8" Eingang - 3/8" Ausgang

30-1662-5701

1

116,18 €



### Bag-in-Box-Pumpe mit Edelstahl Sirup Anschlüssen

3/8" Eingang - 3/8" Ausgang

30-1662-9628

1

116,18 €



### Pumpenplatte für Beer Ace II Pumpe

Pumpenplatte für 5 Pumpen

30-0222-4305

1

35,84 €

Pumpenplatte für 6 Pumpen

30-0222-4306

1

38,30 €



### Kunststoff-Tülle gerade für Gasausgang

Anschluss gerade 3/8"

30-0840-4214

1

5,20 €



### Kunststoff-Winkel-Tülle für Gasausgang

Anschluss gebogen 1/4"

30-0840-4206

1

5,20 €



### Kunststoff-Winkel-Tülle für Gaseingang mit Rückschlagventil

Anschluss gebogen 1/4"

30-0840-3313

1

7,42 €



### Kunststoff-T-Stück für Gaseingang mit Rückschlagventil

Anschluss 1/4"



30-R840-7802

1

7,66 €



# Shurflo Pumpen und Zubehör

|   |   | Bestell-Nr.                                  | VPE         | € / Stück                    |
|---|---|--|-------------|------------------------------|
|    | <b>Clip</b><br>für Gaseingang   | 30-0943-5950                                 | 1           | 2,62 €                       |
|   | <b>Edelstahl-Sirupnippel</b>  |  |             |                              |
|    | <b>gerade mit Bund und O-Ring</b><br>Anschluss 1/4"<br>Anschluss 3/8"   | 26-0000-0067<br>26-0000-0100                 | 1<br>1      | 10,12 €<br>10,12 €           |
|    | <b>gebogen mit Bund und O-Ring</b><br>Anschluss 1/4"<br>Anschluss 8,0mm<br>Anschluss 3/8"   | 26-0000-1067<br>26-0000-1080<br>26-0000-1100 | 1<br>1<br>1 | 12,04 €<br>7,76 €<br>12,04 € |
|   | <b>Kunststoff-Sirupnippel</b>   |  |             |                              |
|    | <b>gerade mit Bund und O-Ring</b><br>Anschluss 3/8"   | 30-R840-3800                                 | 1           | 5,20 €                       |
|   | <b>gebogen mit Bund und O-Ring</b><br>Anschluss 3/8"  | 30-R840-4201                                 | 1           | 5,20 €                       |
|  | <b>Clip</b><br>für Sirupnippel  | 30-0218-5200                                 | 1           | 2,62 €                       |
|  | <b>Schalldämpfer</b><br>für Gasausgang  | 30-0840-8000                                 | 1           | 9,36 €                       |
|   | <b>Carbonator-Pumpe</b><br>Druckerhöhungs- oder Carbonatorpumpe<br>mit Rückschlagventil<br>Dauermagnetmotor mit Thermoschutz<br>Spannung: 230VAC, 50 Hz<br>kein Druckschalter<br>Bypass 100 PSI / 7 bar<br>Maximaler Eingangsdruck 2,06 bar<br>Maximale Flüssigkeitstemperatur 82 °C<br>Selbstansaugend bis zu 2,5 m<br>Anschlüsse 3/8" - 18 NPT Innengewinde | 30-8095-951299                               | 1           | 280,80 €                     |

# Luftkompressor



OF-C90-4  
OF-C90-10  
OF-C90-25  
OF-C180-25

105  
105  
105  
105





## OF-C90-4

Trockenkompressor mit Tank  
 Tank Kapazität: 3,5 l  
 Druckbereich 0 - 7bar - max. 49l/min bei 5 bar  
 Zapfleistung Bier/Sirup: 10l/min bei 3 bar  
 230 V, 50 Hz, 620 W  
 Gewicht: 15 kg  
 Maße B/T/H: 300/330/350mm

Bestell-Nr.

VPE

€ / Stück

30-OFC9-0004

1

1.444,50 €



## OF-C90-10

Trockenkompressor mit Tank  
 Tank Kapazität: 10 l  
 Druckbereich 0 - 7bar - max. 49l/min bei 5 bar  
 Zapfleistung Bier/Sirup: 10l/min bei 3 bar  
 230 V, 50 Hz, 620 W  
 Gewicht: 17 kg  
 Maße B/T/H: 300/330/350mm

30-OFC9-0010

1

1.561,50 €



## OF-C90-25

Trockenkompressor mit Tank  
 Tank Kapazität: 24 l  
 Druckbereich 0 - 7bar - max. 49l/min bei 5 bar  
 Zapfleistung Bier/Sirup: 10l/min bei 3 bar  
 230 V, 50 Hz, 620 W  
 Gewicht: 24 kg  
 Maße B/T/H: 650/360/510mm

30-OFC9-0025

1

2.160,00 €



## OF-C90-25

Trockenkompressor mit Tank  
 Tank Kapazität: 24 l  
 Druckbereich 0 - 7bar - max. 98l/min bei 5 bar  
 Zapfleistung Bier/Sirup: 20l/min bei 3 bar  
 230 V, 50 Hz, 1250 W  
 Gewicht: 34 kg  
 Maße B/T/H: 650/360/510mm

30-OFC1-0025

1

2.872,50 €



# Rührwerksmotorpumpen, Wasserfilterstation Digmesa Durchflussmesser, Filter und Zubehör



|                                      |     |
|--------------------------------------|-----|
| Aquastop                             | 110 |
| Carbonatormotor - Sisme              | 108 |
| Carbonatormotor - Standard           | 108 |
| Digmesa Durchflussmesser             | 109 |
| Durchflussmesser 5/8" für Bier       | 109 |
| Durchflussmesser 7/16" für Premix    | 109 |
| Edelstahlpumpe                       | 109 |
| Everpure Wasserfilter                | 110 |
| FHKU LCD Extern G3/8" Grivory        | 109 |
| Fluid-o-Tech Pumpen                  | 109 |
| Messingpumpe mit Sieb                | 109 |
| Rührwerksmotorpumpe 5m               | 109 |
| Saber - Rührwerksmotorpumpe 6m       | 109 |
| Umwälzmotor - Dauerläufer - klein    | 108 |
| Umwälzmotor - Dauerläufer - Standard | 108 |
| Verschlussstopfen Messing vernickelt | 110 |
| Wandhalter                           | 110 |
| Wasserdruckminderer aus Messing      | 110 |
| Wasserfilterstation                  | 110 |











# Carbonatormotoren und Dauerläufer

|  |  | Bestell-Nr.  | VPE | € / Stück |
|--|--|--------------|-----|-----------|
|    | <p><b>Carbonatormotor - Standard große Bauform</b></p> <p>mit 4 pol. Stecker<br/>230Volt / 50Hz / 400W / 1400 U/min.</p>                             | 30-0001-0001 | 1   | 128,62 €  |
|    | <p><b>Carbonatormotor - Sisme</b></p> <p>ohne Stecker<br/>230Volt / 50Hz / 400W / 1400 U/min.</p>  | 30-0001-0004 | 1   | 102,00 €  |
|  | <p><b>Umwälzmotor - Dauerläufer - Standard große Bauform</b></p> <p>mit 4 pol. Stecker<br/>230Volt / 50Hz / 180W / 1400 U/min.</p>                   | 30-0001-0002 | 1   | 113,36 €  |
|  | <p><b>Umwälzmotor - Dauerläufer - klein kleine Bauform - Durchmesser 94 mm</b></p> <p>mit 4 pol. Stecker<br/>230Volt / 50Hz / 180W / 1400 U/min.</p> | 30-0001-0003 | 1   | 109,00 €  |

# Carbonator-, Rührwerksmotorpumpen und Digmesa Durchflussmesser

|   | Bestell-Nr.  | VPE          | € / Stück     |               |
|---|--|--------------|---------------|---------------|
| <b>Fluid-o-Tech Pumpen</b>  |  |              |               |               |
| <b>Messingpumpe mit Sieb</b>  |  |              |               |               |
|     | ca. 300l/h bei 50 Hz   | 30-0001-0105 | 1<br>121,32 € |               |
| <b>Edelstahlpumpe</b>   |  |              |               |               |
|     | ca. 300l/h bei 50 Hz   | 30-0001-0106 | 1<br>139,76 € |               |
| <b>Rührwerksmotorpumpen</b>   |  |              |               |               |
| <b>Rührwerksmotorpumpen - mit 6 pol. Stecker</b>                                    |  |              |               |               |
| Rührwerksmotorpumpe - Standard<br>kleine Grundplatte mit 6 pol. Stecker             |  |              |               |               |
|    | einstufig 50W  | 5m           | 30-0010-0000  | 1<br>120,72 € |
|   | zweistufig 100W  | 12m          | 30-0010-0007  | 1<br>172,22 € |
| <b>Saber - Rührwerksmotorpumpe</b>  |  |              |               |               |
|   | MID-7 - 6m Pumpe, 64W  |              | 30-0010-0011  | 1<br>124,76 € |
|   | MID-7 - 12m Pumpe, 64W   |              | 30-0010-0013  | 1<br>189,00 € |
|   | MID-7 - 18m Pumpe, 64W   |              | 30-0010-0012  | 1<br>275,00 € |
|  |  |              |               |               |
| <b>FHKU LCD Extern G3/8" Grivory</b>  |  |              |               |               |
|   | Der Flowmeter FHKU-LCD ist ein universell einsetzbares Durchflussmessgeräte. Gewährleistet genaueste Flüssigkeitsmengen-Messungen für Wasser. Eigenschaften: Verwaltung von Zeit und Datum, Zähler aufwärts und Zähler abwärts, History mit Datum, Momentanwert-Anzeige, Automatische Impulseichung, Liter und / oder Datum-Alarm, Schutz-Code um unautorisierte Manipulationen zu verhindern. Stromversorgung über Lithium Batterie. Bei einem Batteriewechsel werden alle Einstellungen und Werte gespeichert. |              |               |               |
| FHKU LCD Extern   | 80-FHKU-0G38   | 1            | 298,00 €      |               |
| <b>Digmesa Durchflussmesser</b>   |  |              |               |               |
|   | Durchflussmesser 7/16" für Premix  | 80-0000-0716 | 1<br>188,00 € |               |
|   | Durchflussmesser 5/8" für Bier   | 80-0000-0058 | 1<br>378,00 € |               |

# Wasserfilterstationen , Filter, Druckminderer und Zubehör

|   |   | Bestell-Nr.                  | VPE    | € / Stück            |
|---|---|------------------------------|--------|----------------------|
|     | <b>Wasserfilterstation</b>  |                              |        |                      |
|   | ohne Filter-Patrone ohne Anschlüsse   | 28-0000-0000                 | 1      | 278,58 €             |
|   | ohne Filter-Patrone mit 10mm Tülle<br>mit Filterpatrone 4C ohne Anschlüsse                  | 28-0000-0002<br>28-0000-0001 | 1<br>1 | 283,74 €<br>333,66 € |
|     | <b>Everpure Wasserfilter</b>  |                              |        |                      |
|   | Filterpatrone 4C<br>Filterpatrone MC  | 28-EV96-0100<br>28-EV96-1256 | 6<br>6 | 62,40 €<br>86,82 €   |
|     | <b>Everpure Filterkopf</b>  |                              |        |                      |
|   | QL2 FILTERKOPF 3/8" NPT<br>QL3B FILTERKOPF 3/8" NPT<br>MIT ABSPERRUNG                       | 28-0000-0004<br>28-0000-QL3B | 1<br>1 | 59,70 €<br>71,82 €   |
|   | <b>Wasserdruckminderer aus Messing<br/>auf Wandblech</b>                                    |                              |        |                      |
|   | <b>mit Manometer</b><br>ohne Anschlüsse - G3/8" Innengewinde<br>mit 1/2" BSF Aussengewinde  | 28-0001-0000<br>28-0001-0001 | 1<br>1 | 59,50 €<br>75,82 €   |
|  | <b>ohne Manometer</b><br>ohne Anschlüsse - G3/8" Innengewinde<br>mit 1/2" BSF Aussengewinde | 28-0001-0004<br>28-0001-0003 | 1<br>1 | 49,28 €<br>64,54 €   |
|   | <b>Wasserdruckminderer aus Messing</b>  |                              |        |                      |
|   | G3/8" Innengewinde  | 28-0038-0001                 | 1      | 51,06 €              |
|  | <b>Wandhalter</b>   |                              |        |                      |
|   | für Wasserdruckminderer    Edelstahl  | 24-0000K0000                 | 1      | 8,96 €               |
|   | <b>Verschlussstopfen Messing vernickelt</b>   |                              |        |                      |
|   | G1/4" mit O-Ring  | 26-0014-0000                 | 1      | 1,12 €               |
|  | <b>O-Ring für Verschlussstopfen</b>   |                              |        |                      |
|   | Ersatz O-Ring   | 10-0000-0005                 | 1      | 0,30 €               |
|  | <b>Aquastop</b>   |                              |        |                      |
|   | Anschluß 3/4" i.G. x 3/4" a.G.  | 24-0034-0034                 | 1      | 24,00 €              |

## Filterköpfe



|   |         |
|---|---------|
| Anschlüsse für Filterkopf BestHead Flex | 114     |
| BestCare                                | 112     |
| BestDrink Premium                       | 112     |
| BestHead Flex                           | 114     |
| BestHead Standard                       | 114     |
| BestMax                                 | 113     |
| BestMax Premium                         | 112-113 |
| BestMin Premium                         | 113     |
| BestProtect                             | 113     |
| BestTaste                               | 112     |
| Filterstation                           | 114     |
| Übergang Everpure - BWT                 | 114     |

**Bestell-Nr.**

**VPE**

**€ / Stück**

## Wasseranlagen



### BestTaste - Filter für geschmackvolles und klares Wasser

Eliminierung von organischen Stoffen sowie Verbindungen, die Fremdgeruch bzw. -geschmack (Off-Flavours) verursachen, z.B. Chlor

|    |         |              |   |          |
|----|---------|--------------|---|----------|
| 10 | 10.000L | 28-1255-1409 | 1 | 61,24 €  |
| 15 | 40.000L | 28-1255-1410 | 1 | 95,52 €  |
| 20 | 60.000L | 28-1252-2022 | 1 | 119,88 € |



### BestCare - Optimaler Schutz für Trinkwassersysteme

Hohlfaser-Membranfiltration

mit 0,02 µm Porenweite zur Entfernung von Bakterien und Partikeln

|   |                   |              |   |          |
|---|-------------------|--------------|---|----------|
| S | 12.000L/ 6 Monate | 28-2200-0000 | 1 | 260,82 € |
|---|-------------------|--------------|---|----------|

Optimaler Schutz durch einzigartigen BWT Keimfänger Plus 3-fach Aktivkohle Barrier

Hohlfasermembran-Filtration

mit 0,1 µm. Entfernung von Bakterien log 5

|    |                  |              |   |          |
|----|------------------|--------------|---|----------|
| 10 | 6.000L/ 6 Monate | 28-1255-1411 | 1 | 168,48 € |
|----|------------------|--------------|---|----------|



### BestDrink Premium - Perfekte Mineralisierung m. Magnesium

Hochleistungs-Ionenaustauscher

BWT Magnesium-Technologie Magnesium-Zugabe im Austausch gegen Kalzium

|           |                    |              |   |          |
|-----------|--------------------|--------------|---|----------|
| Premium S | Bei 10 °dGH 2.000L | 28-2200-1000 | 1 | 125,56 € |
| Premium V | Bei 10 °dGH 5.000L | 28-2300-1000 | 1 | 163,62 € |



### BestMax Premium - Gourmet-Wasser für die Gastronomie

Hochleistungs-Ionenaustauscher

BWT Magnesium-Technologie Magnesium-Zugabe im Austausch gegen Kalzium

|     |                    |              |   |          |
|-----|--------------------|--------------|---|----------|
| S   | Bei 10 °dGH 900L   | 28-2201-0000 | 1 | 120,70 € |
| V   | Bei 10 °dGH 2.160L | 28-2301-0000 | 1 | 148,24 € |
| M   | Bei 10 °dGH 3.240L | 28-2401-0000 | 1 | 194,40 € |
| XL  | Bei 10 °dGH 5.160L | 28-2801-0000 | 1 | 298,08 € |
| 2XL | Bei 10 °dGH 8.400L | 28-3001-0000 | 1 | 473,04 € |

**Bestell-Nr.**
**VPE**
**€ / Stück**

## Kaffeemaschine



### BestMax - Filter für ideales Wasser in der Gastronomie

Hochleistungs-Ionenaustauscher  
Entfernung von Härtebildnern, Einstellung des Mineralienhaushalts

|     |                     |              |   |          |
|-----|---------------------|--------------|---|----------|
| X   | Bei 10 °dGH 600L    | 28-2002-0000 | 1 | 81,00 €  |
| S   | Bei 10 °dGH 1.000L  | 28-2202-0000 | 1 | 113,40 € |
| V   | Bei 10 °dGH 2.500L  | 28-2302-0000 | 1 | 123,94 € |
| M   | Bei 10 °dGH 3.800L  | 28-2402-0000 | 1 | 181,44 € |
| L   | Bei 10 °dGH 5.200L  | 28-2602-0000 | 1 | 234,90 € |
| XL  | Bei 10 °dGH 6.800L  | 28-2802-0000 | 1 | 281,88 € |
| 2XL | Bei 10 °dGH 12.000L | 28-3002-0000 | 1 | 400,14 € |



### BestMax Premium - Gourmet-Wasser für Gastronomie

Hochleistungs-Ionenaustauscher  
BWT Magnesium-Technologie Magnesium-Zugabe im Austausch gegen Kalzium

|     |                    |              |   |          |
|-----|--------------------|--------------|---|----------|
| S   | Bei 10 °dGH 750L   | 28-2201-0000 | 1 | 120,70 € |
| V   | Bei 10 °dGH 1.800L | 28-2301-0000 | 1 | 148,24 € |
| M   | Bei 10 °dGH 2.700L | 28-2401-0000 | 1 | 194,40 € |
| XL  | Bei 10 °dGH 4.300L | 28-2801-0000 | 1 | 298,80 € |
| 2XL | Bei 10 °dGH 7.000L | 28-3001-0000 | 1 | 473,04 € |



### BestProtect - Wasser mit Schutzfaktor

Dieses Filtersystem sorgt im Filtrat für eine ausgewogene Mineralisierung und einen gleichmäßig hohen pH-Wert

|     |                    |              |   |          |
|-----|--------------------|--------------|---|----------|
| S   | Bei 10 °dGH 600L   | 28-2203-0000 | 1 | 89,10 €  |
| V   | Bei 10 °dGH 1.500L | 28-2303-0000 | 1 | 121,50 € |
| M   | Bei 10 °dGH 2.200L | 28-2403-0000 | 1 | 180,64 € |
| XL  | Bei 10 °dGH 3.590L | 28-2803-0000 | 1 | 238,14 € |
| 2XL | Bei 10 °dGH 6.000L | 28-3003-0000 | 1 | 473,04 € |



### BestMin Premium - Perfekt mineralisiertes Wasser

Mineralisierungsstufe Abgabe von Mineralien (Ca<sup>2+</sup>, Mg<sup>2+</sup>) an das Wasser  
Dank seiner Mineralisierungsstufe veredelt dieser Filter mineralienarmes Rohwasser zu einem Gourmetwasser, das neben Calcium wertvolles Magnesium als Geschmacksträger enthält.

|           |         |              |   |          |
|-----------|---------|--------------|---|----------|
| Premium M | 10.000L | 28-2404-1000 | 1 | 233,28 € |
|-----------|---------|--------------|---|----------|

Bestell-Nr. VPE € / Stück



## Filterkopf

### BestHead Flex

in Lieferung enthalten G3/8" gebogen  
Filterkopf mit flexibler Anschlussstechnik

28-1252-5297

1

116,64 €



### BestHead Standard

G3/8" Anschluss  
JG 5/16"

28-1252-5097

1

83,44 €

28-1252-5160

1

10,54 €



## Anschlüsse für Filterkopf BestHead Flex

### Gerade

G3/8"

28-1252-0038

1

8,68 €

G1/2"

28-1252-0012

1

8,68 €

G3/4"

28-1252-0034

1

8,68 €

5/16" JG

28-1252-5160

1

10,54 €

3/8" JG

28-1252-3800

1

10,54 €

### Gebogen 90°

G3/8"

28-1253-0038

1

8,68 €

G1/2"

28-1253-0012

1

8,68 €

G3/4"

28-1253-0034

1

8,68 €

6mm JG

28-1253-6000

1

10,54 €

1/4" JG

28-1253-1400

1

10,54 €

5/16" JG

28-1253-5160

1

10,54 €



## Übergangsadapter

von Everpure Filterkopf auf BWT-Filter

28-1258-EV98

1

43,52 €



## BWT Filterstation

ohne Filter-Patrone ohne Anschlüsse

28-1258-0000

1

304,20 €

ohne Filter-Patrone mit 10mm Tülle

28-1258-0001

1

309,70 €



# Begleitkühler, Premix-Kühler & Trockenkühler



|                     |         |
|---------------------|---------|
| AS 40 Begleitkühler | 116     |
| AS 80 Begleitkühler | 116     |
| AS 80 Premixkühler  | 116     |
| PYGMY 25            | 116     |
| Kontakt 40          | 117     |
| Kontakt 70          | 117-118 |
| Kontakt 155         | 118     |

# Begleitkühler, Premix-Kühler & Trockenkühler

|  |   | Bestell-Nr.  | VPE | € / Stück  |
|--|---|--------------|-----|------------|
|   | <b>AS-40 Begleitkühler</b><br>Leistung: 40 Lt/h<br>Kompressor 1/4 PS<br>Pumpe: 6m<br>Wassertank: 11 Lt<br>Anschluss: G5/8"<br>Maße B//T/H: 477/266/394mm<br>Gerätegewicht: 16 kg  | 09-1100B000  | 1   | 860,00 €   |
|   | <b>AS-80 Begleitkühler</b><br>Leistung: 80 Lt/h<br>Kompressor 1/4 PS<br>Pumpe: 6m<br>Wassertank: 18 Lt<br>Anschluss: G5/8"<br>Maße B//T/H: 600/330/475mm<br>Gerätegewicht: 27,5 kg<br><b>* mit verstellbarem Korb</b>   | 09-1800B000  | 1   | 1.030,00 € |
|  | <b>AS-80 Premix 6 Itg</b><br>Leistung: 80 Lt/h<br>Kompressor 1/4 PS<br>Pumpe: 6m<br>Wassertank: 18 Lt<br>Anschluss: 1/2" BSF<br>Maße B//T/H: 600/330/475mm<br>Gerätegewicht: 27,5 kg<br><b>* mit verstellbarem Korb</b> | 19-0080P0060 | 1   | 1.570,44 € |
|  | <b>PYGMY 25 Green Line new</b><br>Zapfleistung: 35 Lt/h<br>Kompressor 1/8 PS<br>Anschluss: G5/8"<br>Maße B//T/H: 185/315/325mm<br>Gerätegewicht: 15 kg<br><b>inkl. Zapfhahn und Tropfschale</b>                         | 05-0035-0001 | 1   | 781,42 €   |
|  | <b>PYGMY 25 Green Line new mit Luftkompressor</b><br>Zapfleistung: 35 Lt/h<br>Kompressor 1/8 PS<br>Anschluss: JG 3/8"<br>Maße B//T/H: 185/315/325mm<br>Gerätegewicht: 17 kg<br><b>inkl. Zapfhahn und Tropfschale</b>    | 05-0035L0001 | 1   | 1.025,47 € |
|  | <b>PYGMY 25 Green Line new mit Luftkompressor</b><br>Zapfleistung: 35 Lt/h<br>Kompressor 1/8 PS<br>Anschluss: JG 3/8"<br>Maße B//T/H: 185/315/325mm<br>Gerätegewicht: 17 kg<br><b>inkl. Zapfhahn und Tropfschale</b>    | 05-S035L0001 | 1   | 1.137,24 € |







# Trockenkühler

|  | Bestell-Nr.  | VPE          | € / Stück |            |
|--|--|--------------|-----------|------------|
|    | <b>Kontakt 40 Green Line new 1 Itg</b><br>Zapfleistung: 50 Lt/h<br>Kompressor 1/5 PS<br>Anschluss: G5/8"<br>Maße B//T/H: 230/335/425mm<br>Gerätegewicht: 25 kg<br><b>inkl. Zapfhahn und Tropfschale</b>                        | 05-0050-0001 | 1         | 1.063,20 € |
|    | <b>Kontakt 40 Green Line new 1 Itg mit Luftkompressor</b><br>Zapfleistung: 50 Lt/h<br>Kompressor 1/5 PS<br>Anschluss: JG 3/8"<br>Maße B//T/H: 330/440/570mm<br>Gerätegewicht: 25,5 kg<br><b>inkl. Zapfhahn und Tropfschale</b> | 05-0050L0001 | 1         | 1.259,72 € |
|   | <b>Kontakt 40 Green Line new 2 Itg</b><br>Zapfleistung: 50 Lt/h<br>Kompressor 1/5 PS<br>Anschluss: G5/8"<br>Maße B//T/H: 230/335/425mm<br>Gerätegewicht: 25,5 kg<br><b>inkl. Zapfhahn und Tropfschale</b>                      | 05-0050-0002 | 1         | 1.131,04 € |
|  | <b>Kontakt 40 Green Line new 2 Itg mit Luftkompressor</b><br>Zapfleistung: 50 Lt/h<br>Kompressor 1/5 PS<br>Anschluss: JG 3/8"<br>Maße B//T/H: 230/335/425mm<br>Gerätegewicht: 30 kg<br><b>inkl. Zapfhahn und Tropfschale</b>   | 05-0050L0002 | 1         | 1.312,66 € |
|  | <b>Kontakt 40 Green Line new 2 Itg mit Luftkompressor</b><br>Zapfleistung: 50 Lt/h<br>Kompressor 1/5 PS<br>Anschluss: JG 3/8"<br>Maße B//T/H: 230/335/425mm<br>Gerätegewicht: 29 kg<br><b>inkl. Zapfhahn und Tropfschale</b>   | 05-S050L0002 | 1         | 1.416,36 € |
|  | <b>Kontakt 70 Green Line new 2 Itg</b><br>Zapfleistung: 90 Lt/h<br>Kompressor 1/3 PS<br>Anschluss: G5/8"<br>Maße B//T/H: 247/346/486mm<br>Gerätegewicht: 27 kg<br><b>inkl. Zapfhahn und Tropfschale</b>                        | 05-0090-0002 | 1         | 1.518,96 € |



# Trockenkühler

|  | Bestell-Nr.   | VPE          | € / Stück |            |
|--|---|--------------|-----------|------------|
|    | <b>Kontakt 70 Green Line new 2 Itg mit Luftkompressor</b><br>Zapfleistung: 90 Lt/h<br>Kompressor 1/3 PS<br>Anschluss: JG 3/8"<br>Maße B//T//H: 247/346/486mm<br>Gerätegewicht: 27 kg<br><b>inkl. Zapfhahn und Tropfschale</b>   | 05-0090L0002 | 1         | 1.753,42 € |
|    | <b>Kontakt 155 Green Line new 2 Itg</b><br>Zapfleistung: 160 Lt/h<br>Kompressor 3/4 PS<br>Anschluss: G5/8"<br>Maße B//T//H: 265/380/515mm<br>Gerätegewicht: 39,5 kg<br><b>inkl. Zapfhahn und Tropfschale</b>                    | 05-0160-0002 | 1         | 2.080,04 € |
|   | <b>Kontakt 155 Green Line new 2 Itg mit Luftkompressor</b><br>Zapfleistung: 160 Lt/h<br>Kompressor 3/4 PS<br>Anschluss: G5/8"<br>Maße B//T//H: 265/380/515mm<br>Gerätegewicht: 42,5 kg<br><b>inkl. Zapfhahn und Tropfschale</b> | 05-0160L0002 | 1         | 2.316,54 € |
|  | <b>Kontakt 155 Green Line new 2 Itg Verwendungsfertig</b><br>Zapfleistung: 160 Lt/h<br>Kompressor 3/4 PS<br>Anschluss: G5/8"<br>Maße B//T//H: 265/380/515mm<br>Gerätegewicht: 42,5 kg<br><b>inkl. Zapfhahn und Tropfschale</b>  | 05-0160V0002 | 1         | 2.364,36 € |

# Ober- und Unterthecken Kühlgeräte, Kreisläufer Gerätegestell, BIB Regale und Gerätekonsole



|   |     |
|---|-----|
| ALBI 4                                    | 126 |
| ALBI Aqua - Untertischgerät               | 126 |
| Aufsatz für BIB-Regal                     | 124 |
| Betriebsbuch / Dokumentation              | 124 |
| BIB Regal                                 | 126 |
| EBM Papst Lüfter                          | 125 |
| Gerätegestell                             | 124 |
| Gerätekonsole                             | 124 |
| Ice Core 1                                | 122 |
| Ice Core Eco 10                           | 122 |
| Ice Core Eco 10+                          | 123 |
| Ice Core Eco 15                           | 122 |
| Ice Core Eco 30                           | 122 |
| Ice Core Eco 30                           | 122 |
| Lancer Turbo Karbonator                   | 123 |
| Liebherr FKU1800                          | 127 |
| Multiplex Albi 4                          | 126 |
| OTK Nasskühlgerät 2-leitig, 100 l/h       | 120 |
| OTK Nasskühlgerät 2-leitig, 200 l/h       | 121 |
| OTK Nasskühlgerät 2-leitig, 60 l/h        | 120 |
| OTK Nasskühlgerät 4-leitig, 100 l/h       | 120 |
| OTK Nasskühlgerät 4-leitig, 200 l/h       | 121 |
| Postmix Auftischgerät Joy                 | 125 |
| Postmix Auftischgerät Polo                | 125 |
| Steckverbinder für Vierkantrohre          | 124 |
| Trockenkühlgerät Partyfass 1-ltg, 60 l/h  | 120 |
| UTK Nasskühlgerät 2-leitig, 100 l/h       | 120 |
| UTK Nasskühlgerät 2-leitig, 200 l/h       | 121 |
| UTK Nasskühlgerät 2-leitig, 60 l/h        | 120 |
| UTK Nasskühlgerät 4-leitig, 100 l/h       | 120 |
| UTK Nasskühlgerät 4-leitig, 200 l/h       | 121 |
| UTK Nasskühlgerät 6-leitig, 100 l/h       | 121 |
| UTK Premix Nasskühlgerät 6-leitig, 60 l/h | 121 |



# Ober- und Unterthecken Trockenkühlgeräte



## OTK Trockenkühlgerät Partyfass 1-ltg, 60 l/h

Zapfleistung: 60 l/h 1-ltg. 7mm 05-0607P1000  
 230 V, 50 Hz, 435 W, 3,3 A  
 Kompressor 1/4 PS  
 Maße B/T/H: 300/425/400mm (T mit Tropfschale 575mm)  
 Gewicht 29,0 kg - 5/8" Anschluss - inkl. Tropfschale

Bestell-Nr. VPE € / Stück

1 Preis auf Anfrage

Lieferung ohne Zapfhähne - Zapfhähne auf den Seiten 7 - 15



## OTK oder UTK Nasskühlgerät 2-leitig, 60 l/h

mit Wasserstandsanzeige 2-ltg. 7mm 09-0607N2006  
 Zapfleistung: 60 l/h 2-ltg. 10mm 09-0600N2006  
 Pumpe: 6 m Steighöhe, 20 m Leitungsweg  
 Wassertank 20 Liter - Eisbank 6,5 kg  
 230 V, 50 Hz, 400 W, 2,6 A  
 Kompressor: 1/3 PS  
 Maße B/T/H: 340/515/415 mm  
 Gewicht: 32,0 kg

1 Preis auf Anfrage

1 Preis auf Anfrage

Lieferung ohne Zapfhähne - Zapfhähne auf den Seiten 7 - 15



## OTK oder UTK Nasskühlgerät 2-leitig, 100 l/h

mit Wasserstandsanzeige 2-ltg. 7mm 09-1007N2006  
 Zapfleistung: 100 l/h 2-ltg. 10mm 09-1000N2006  
 Pumpe: 6 m Steighöhe, 20 m Leitungsweg oder  
 Pumpe: 18 m Steighöhe, 30 m Leitungsweg  
 Wassertank 45 Liter 2-ltg. 7mm 09-1007N2018  
 Eisbank 14,0 kg 2-ltg. 10mm 09-1000N2018  
 230 V, 50 Hz, 835 W, 6,0 A  
 Kompressor: 1/2 PS  
 Maße B/T/H: 600/405/605 mm  
 Gewicht: 48,0 kg

1 Preis auf Anfrage

1 Preis auf Anfrage

1 Preis auf Anfrage

1 Preis auf Anfrage

Lieferung ohne Zapfhähne - Zapfhähne auf den Seiten 7 - 15



## OTK oder UTK Nasskühlgerät 4-leitig, 100 l/h

mit Wasserstandsanzeige 4-ltg. 7mm 09-1007N4006  
 Zapfleistung: 100 l/h 4-ltg. 10mm 09-1000N4006  
 Pumpe: 6 m Steighöhe, 20 m Leitungsweg oder  
 Pumpe: 18 m Steighöhe, 30 m Leitungsweg  
 Wassertank 44 Liter 4-ltg. 7mm 09-1007N4018  
 Eisbank 14,0 kg 4-ltg. 10mm 09-1000N4018  
 230 V, 50 Hz, 835 W, 6,0 A  
 Kompressor: 3/4 PS  
 Maße B/T/H: 600/405/605 mm  
 Gewicht: 51,0 kg

1 Preis auf Anfrage

1 Preis auf Anfrage

1 Preis auf Anfrage

1 Preis auf Anfrage

Lieferung ohne Zapfhähne - Zapfhähne auf den Seiten 7 - 15

# Durchlaufkühler Nass

## Premixkühler

Bestell-Nr.

VPE

€ / Stück



### UTK Nasskühlgerät 6-leitig, 100 l/h

mit Wasserstandsanzeige 6-ltg. 7mm 09-1007N6006  
 Zapfleistung: 100 l/h 6-ltg. 10mm 09-1000N6006  
 Pumpe: 6 m Steighöhe, 20 m Leitungsweg  
 Wassertank 44 Liter - Eisbank 14,0 kg  
 Kompressor: 1/2 PS  
 230 V, 50 Hz, 800 W, 5,2 A  
 Maße B/T/H: 720/520/610 mm  
 Gewicht: 57,5 kg

1 Preis auf Anfrage  
 1 Preis auf Anfrage



### OTK oder UTK Nasskühlgerät 2-leitig, 200 l/h

mit Wasserstandsanzeige 2-ltg. 7mm 09-2007N2006  
 Zapfleistung: 200 l/h 2-ltg. 10mm 09-2000N2006  
 Pumpe: 6 m Steighöhe, 20 m Leitungsweg  
 Wassertank 76 Liter - Eisbank 26,4 kg  
 230 V, 50 Hz, 1200 W, 6,1 A  
 Kompressor: 1 1/4 PS  
 Maße B/T/H: 815/575/615 mm  
 Gewicht: 73,5 kg

1 Preis auf Anfrage  
 1 Preis auf Anfrage

Lieferung ohne Zapfhähne - Zapfhähne auf den Seiten 7 - 15



### OTK oder UTK Nasskühlgerät 4-leitig, 200 l/h

mit Wasserstandsanzeige 4-ltg. 7mm 09-2007N4006  
 Zapfleistung: 200 l/h 4-ltg. 10mm 09-2000N4006  
 Pumpe: 6 m Steighöhe, 20 m Leitungsweg  
 Wassertank 76 Liter - Eisbank 26,4 kg  
 230 V, 50 Hz, 1200 W, 6,1 A  
 Kompressor: 1 1/4 PS  
 Maße B/T/H: 815/575/615 mm  
 Gewicht: 75,5 kg

1 Preis auf Anfrage  
 1 Preis auf Anfrage

Lieferung ohne Zapfhähne - Zapfhähne auf den Seiten 7 - 15



### UTK AfG - Premix Nasskühlgerät 6-leitig, 60 l/h

mit Wasserstandsanzeige 6-ltg. 5mm 09-0605N6006  
 Zapfleistung: 60 l/h  
 Pumpe: 6 m Steighöhe, 20 m Leitungsweg  
 Wassertank 17 Liter - Eisbank 6,5 kg  
 230 V, 50 Hz, 400 W, 2,6 A  
 Kompressor: 1/3 PS  
 Maße B/T/H: 543/355/415 mm  
 Gewicht: 29,5 kg

1 Preis auf Anfrage

# **Multiplex** Kühlerkreislaufkarbonatoren Ice Core Eco

|  | Bestell-Nr.   | VPE | € / Stück  |
|--|---------------|-----|------------|
|  <p><b>Ice Core 1</b></p> <p>Zapfleistung: 84 Getränke á 340 ml<br/>Wassertank: 10 Liter, Eisbank: 4 kg<br/>4x Postmix; 1x Stillwasser<br/>max. Pythonlänge: 12 m<br/>Kältemittel: R290<br/>Anschlüsse:Edelstahlrohr 5/16" (8 mm) + 3/8" (9,5 mm)<br/>Material Gehäuse: verzinkt<br/>Maße B/T/H: 625/401/285 mm<br/>Gewicht: 30,5 kg</p>       | 07-02-3000-05 | 1   | 2.752,10 € |
|  <p><b>Ice Core Eco 10</b></p> <p>Zapfleistung: 181 Getränke á 340 ml<br/>Wassertank: 28 Liter, Eisbank: 7 kg<br/>6x Postmix; 1x Stillwasser<br/>max. Pythonlänge: 30 m<br/>Kältemittel: R290<br/>Anschlüsse:Edelstahlrohr 5/16" (8 mm) + 3/8" (9,5 mm)<br/>Material Gehäuse: verzinkt<br/>Maße B/T/H: 762/440/530 mm<br/>Gewicht: 63,0 kg</p> | 07-11-1000-04 | 1   | 4.808,45 € |
|  <p><b>Ice Core Eco 15</b></p> <p>Zapfleistung: 459 Getränke á 340 ml<br/>Wassertank: 44,5 Liter; Eisbank: 15 kg<br/>8x Postmix; 1x Stillwasser; 2x Premix<br/>max. Pythonlänge: 50 m<br/>Kältemittel: R290<br/>Anschlüsse:1/2" BSF + 5/8" UNF<br/>Material Gehäuse: verzinkt<br/>Maße B/T/H: 870/526/648 mm<br/>Gewicht: 77,0 kg</p>        | 07-11-1501-12 | 1   | 6.312,67 € |
|  <p><b>Ice Core Eco 30</b></p> <p>Zapfleistung: 751 Getränke á 340 ml<br/>Wassertank: 70,5 Liter; Eisbank: 26 kg<br/>8x Postmix; 1x Stillwasser; 2x Premix<br/>max. Pythonlänge: 50 m<br/>Kältemittel: R290<br/>Anschlüsse:1/2" BSF + 5/8" UNF<br/>Material Gehäuse: verzinkt<br/>Maße B/T/H: 982/590/678 mm<br/>Gewicht: 94,0 kg</p>        | 07-11-3001-12 | 1   | 7.006,68 € |

# Multiplex® Kühlerkreislaufkarbonatoren

## Ice Core Eco+ und Lancer Turbo Karbonator

Bestell-Nr.

VPE

€/ Stück



### Ice Core Eco 30+

Zapfleistung: 751 Getränke á 340 ml  
 Wassertank: 70,5 Liter; Eisbank: 26 kg  
 8x Postmix; 1x Stillwasser; 2x Premix  
 max. Pythonlänge: 50 m  
 Drehzahlgesteuerte Rezirkulation  
 Kältemittel: R290  
 Anschlüsse: 1/2" BSF + 5/8" UNF  
 Material Gehäuse: Edelstahl  
 Maße B/T/H: 982/590/678 mm  
 Gewicht: 94,0 kg

07-11-3001-18

1

auf Anfrage



### Lancer Turbo Karbonator





Zapfleistung: 473 Liter pro Stunde  
 125 Gallonen pro Stunde  
 230 V, 50 Hz, 805 W, 3,5 A  
 Motor 1/3 PS; 0,25 KW  
 Anschlüsse: 1/2" BSF + 5/8" UNF  
 Material: Edelstahl  
 Tank Kapazität: 6,3 l  
 maximaler Druck: 13,8 bar  
 Maße B/T/H: 311/387/292mm  
 Gewicht: 14,1 kg

11-85-1924-00

1

1.410,66 €

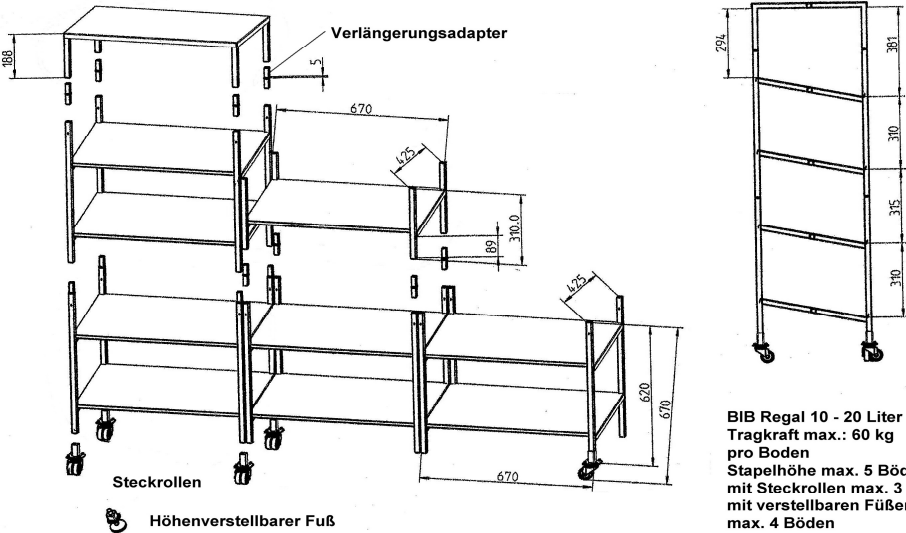
# Gerätegestell, Maschinentisch, BIB Regale und Gerätekonsole

|  | Bestell-Nr.                                  | VPE         | € / Stück                        |
|--|--|-------------|----------------------------------|
|  <p><b>Gerätegestell</b><br/>inklusive steckbaren Boden</p> <p>Gerätegestell 1000 x 600 x 850</p>  | 72-2010-9434                                 | 1           | 584,40 €                         |
|  <p><b>BIB Regal</b></p> <p>mit 2 Böden - 670x425x620<br/>mit 4 Böden - 670x425x1245<br/>inklusive 4 Steckverbinder für Vierkantrohre</p>  | 72-2010-7657<br>72-2010-7658                 | 1<br>1      | 313,96 €<br>639,12 €             |
|  <p><b>Aufsatz für BIB-Regal</b></p> <p>670x425x188</p>   | 72-2011-7656                                 | 1           | 156,40 €                         |
|  <p><b>Steckverbinder für Vierkantrohre</b><br/>für 20mm Rohre</p>   | 72-2011S7657                                 | 1           | 2,80 €                           |
|  <p>Verlängerungsadapter</p> <p>Steckrollen</p> <p>Höhenverstellbarer Fuß</p> <p>BIB Regal 10 - 20 Liter<br/>Tragkraft max.: 60 kg pro Boden<br/>Stapelhöhe max. 5 Böden mit Steckrollen max. 3 Böden mit verstellbaren Füßen max. 4 Böden</p> |  |             |                                  |
|  <p><b>Gerätekonsole</b></p> <p>600x375x375<br/>760x460x525<br/>555x500x375<br/>*Sondergrößen auf Anfrage möglich</p>  | 72-2010-8533<br>72-2010-8534<br>72-2010-8535 | 1<br>1<br>1 | 122,40 €<br>112,00 €<br>107,80 € |

# Postmix Auftischgerät Joy und Polo und Lüfter



## Postmix Auftischgerät Joy

|                    |        | Bestell-Nr. |      |      | VPE  | € / Stück |
|--------------------|--------|-------------|------|------|------|-----------|
| Joy Post-Mix       |        | 20          | 30   | 50   | 65   |           |
| Kompressor         | PS     | 1/5         | 1/3  | 1/2  | 3/4  |           |
| Kälte Leistung     | KCAL/H | 401         | 702  | 905  | 1386 |           |
| Volt / Hertz       |        | 220V / 50Hz |      |      |      |           |
| Wassertank         | l      | 19          | 30   | 50   | 67   |           |
| Eisbank            | kg     | 6           | 9    | 12   | 20   |           |
| Getränketemperatur | °C     | <4,4        | <4,4 | <4,4 | <4,4 |           |
| Zapfleistung       | l      | 18          | 36   | 48   | 80   |           |
| Zapfhähne          | max.   | 4           | 4    | 6    | 6    |           |
| Gewicht            | kg     | 45          | 55   | 75   | 80   |           |
| Abmessungen        | breit  | 360         | 357  | 491  | 623  |           |
| mm                 | tief   | 565         | 711  | 711  | 711  |           |
|                    | hoch   | 600         | 754  | 754  | 754  |           |

|        |                  |              |   |            |
|--------|------------------|--------------|---|------------|
| Joy 20 | 4 Hähne m. Hebel | 06-1520-0018 | 1 | 2.435,00 € |
| Joy 30 | 4 Hähne m. Hebel | 06-1530-0036 | 1 | 4.884,00 € |
| Joy 50 | 6 Hähne m. Hebel | 06-1550-0048 | 1 | 6.515,00 € |

## Postmix Auftischgerät Polo

|                    |        |             |      |  |
|--------------------|--------|-------------|------|--|
| Post-Mix           |        | 20          | 30   |  |
| Kompressor         | PS     | 1/3         | 1/2  |  |
| Kälte Leistung     | KCAL/H | 571         | 905  |  |
| Volt / Hertz       |        | 220V / 50Hz |      |  |
| Wassertank         | l      | 25          | 45   |  |
| Eisbank            | kg     | 12          | 22   |  |
| Getränketemperatur | °C     | <4,4        | <4,4 |  |
| Zapfleistung       | l      | 69          | 80   |  |
| Zapfhähne          | max.   | 4-5         | 5-6  |  |
| Gewicht            | kg     | 59          | 68   |  |
| Abmessungen        | breit  | 388         | 445  |  |
| mm                 | tief   | 770         | 854  |  |
|                    | hoch   | 703         | 708  |  |

|         |                  |              |   |            |
|---------|------------------|--------------|---|------------|
| Polo 20 | 4 Hähne m. Hebel | 06-1630-0018 | 1 | 3.990,00 € |
| Polo 30 | 5 Hähne m. Hebel | 06-1630-0036 | 1 | 4.290,00 € |



## EBM Papst Lüfter

|  |  |              |   |         |
|--|--|--------------|---|---------|
| Typ 4650N, 230 V<br>18W<br>Maße: 119 x 119mm |  | 30-0020-0000 | 1 | 29,00 € |
|--|--|--------------|---|---------|

# Multiplex® Postmix Auftischgerät Albi 4

Bestell-Nr.

VPE

€ / Stück



## Multiplex Albi 4

Standard Ausstattung

kleiner Kaltcarbonator Postmix Dispenser  
bis zu 4 Produkte  
Plug and Play Installation - nur Strom-, CO<sub>2</sub>- und Wasseranschluss  
Einfache Installation  
BiB Behälter müssen in einem Radius von 2m aufgestellt werden  
Wasseranschluss: 2,7 bar  
CO<sub>2</sub> Anschluss: 5,5 bar  
Geringer Wartungsaufwand  
Ästhetisch ansprechend; ein stilvoller, schlanker Getränkedispenser  
Entwickelt für kleinere Verkaufsstellen wie  
Coffeeshops oder Schnellrestaurants



Technische Daten:

Zapfleistung: 90 Getränke á 340 ml  
Wassertank: 9 Liter  
Eisbank: 2,7 kg  
Eisbank Aufbau: 1:45 Stunden  
Maße B/T/H: 495/325/645 mm  
Gewicht: 31,0 kg  
Maximale Betriebsumgebungstemperatur: 32°



## ALBI 4

|                                   |              |   |            |
|-----------------------------------|--------------|---|------------|
| 4 karbonisierte Getränke          | 06-1420-0001 | 1 | 2.512,00 € |
| 4 stille Getränke                 | 06-1420-0002 | 1 | 3.290,00 € |
| 4 stille / karbonisierte Getränke | 06-1420-0003 | 1 | 4.040,00 € |

## ALBI Aqua - Untertischgerät



|   |              |   |            |
|---|--------------|---|------------|
| Zapfleistung: 90 Getränke á 340 ml<br>Wassertank: 9 Liter<br>Eisbank: 2,7 kg<br>Eisbank Aufbau: 1:45 Stunden<br>Maße B/T/H: 495/325/645 mm<br>Gewicht: 31,0 kg<br>Maximale Betriebsumgebungstemperatur: 32° | 06-1420-0005 | 1 | 2.378,00 € |
|---|--------------|---|------------|



## Betriebsbuch / Dokumentation

|  |              |   |        |
|--|--------------|---|--------|
| Für eine Getränkeschankanlage<br>VE 15 Stück | 72-0021-0297 | 1 | 7,20 € |
|--|--------------|---|--------|

Inklusive ausführlicher Gefährdungsbeurteilung  
nach BGN ASI 10.33.1/09 (Stand: 2014)

gem. BetrSichV ArbschG, LFBG,  
BGV, BGR, ASI und DIN 6650

# LIEBHERR Fasskühlschränke

## FKU1800 und 1800A



unterbaufähig

**Liebherr FKU1800**  
weiß, mit statischer Kühlung

Bestell-Nr.

08-0FKU-1800

VPE

1

€ / Stück

887,06 €

Fasskühlschrank für 50 L Normal- oder KEG-Fässer

|                         |                       |
|-------------------------|-----------------------|
| Nutzinhalt              | 160 ltr.              |
| Abmessungen in mm       | (B/T/H) 600/600/850   |
| Energieverbrauch 24 Std | 0,9 kWh               |
| Klimaklasse             | SN                    |
| Tür- /Deckelmaterial    | Stahl                 |
| Art der Steuerung       | mechanische Steuerung |
| Innenbeleuchtung        | seitliche Glühlampe   |
| Türanschlag             | rechts (wechselbar)   |
| Gewicht                 | 34 kg                 |
| Kältemittel             | R 600a                |
| Anschlusswert           | 1,0 A                 |
| Frequenz / Spannung     | 50 Hz / 220-240 V     |

Zubehör:

3 x kunststoffbeschichtete Roste und  
1 x kunststoffbeschichtetes Bodenrost.

Temperaturbereich +2° C bis +10° C



unterbaufähig

**Liebherr FKU1800A**  
anthrazit, mit statischer Kühlung

Bestell-Nr.

08-0FKU-1800A

VPE

1

€ / Stück

937,06 €

Fasskühlschrank für 50 L Normal- oder KEG-Fässer

|                         |                       |
|-------------------------|-----------------------|
| Nutzinhalt              | 160 ltr.              |
| Abmessungen in mm       | (B/T/H) 600/600/850   |
| Energieverbrauch 24 Std | 0,9 kWh               |
| Klimaklasse             | SN                    |
| Tür- /Deckelmaterial    | Stahl                 |
| Art der Steuerung       | mechanische Steuerung |
| Innenbeleuchtung        | seitliche Glühlampe   |
| Türanschlag             | rechts (wechselbar)   |
| Gewicht                 | 34 kg                 |
| Kältemittel             | R 600a                |
| Anschlusswert           | 1,0 A                 |
| Frequenz / Spannung     | 50 Hz / 220-240 V     |

Zubehör:

3 x kunststoffbeschichtete Roste und  
1 x kunststoffbeschichtetes Bodenrost.

Temperaturbereich +2° C bis +10° C

# Verwendungsfertige Anlage, Durchlaufkühler, Tafelwasser, Warmkarbonator



|                               |         |
|-------------------------------|---------|
| Begleitkühler                 | 130     |
| CRE 30 Durchlaufkühler        | 130     |
| CRE 70 Durchlaufkühler        | 130     |
| CRE 100 Durchlaufkühler       | 130-131 |
| CRE 130 Durchlaufkühler       | 131     |
| HI-Class OTK Tafelwassergerät | 134-135 |
| J-Class UTK Tafelwassergerät  | 132     |
| Linus 40 OTK                  | 129     |
| Linus 120 OTK                 | 129     |
| Linus 40 Verwendungsfertig    | 129     |
| Linus 60 Verwendungsfertig    | 129     |
| Linus 120 Verwendungsfertig   | 129     |
| Niagara UTK Tafelwassergerät  | 132-133 |
| TE-MIX UTK Tafelwassergerät   | 133-134 |
| Unterschrank HI-Class         | 135     |
| Warmkarbonator                | 135     |



## Trockenkühler

|  |  |           | Bestell-Nr.  | VPE | € / Stück  |
|--|--|-----------|--------------|-----|------------|
|    | <b>Linus 40 Verwendungsfertig</b><br>Zapfleistung: 42 Lt/h<br>230 V, 50Hz, 250 W<br>Kompressor 1/7 PS<br>Maße B//T/H: 367/310/385mm<br>Gerätegewicht 25 kg       | 1 Itg 7mm | 05-4007L0107 | 1   | 1.660,00 € |
|    | <b>Linus 60 Verwendungsfertig 1ltg</b><br>Zapfleistung: 64 Lt/h<br>230 V, 50Hz, 330 W<br>Kompressor 1/4 PS<br>Maße B//T/H: 426/320/440mm<br>Gerätegewicht 38 kg  | 1 Itg 7mm | 05-6007L0107 | 1   | 2.150,00 € |
|   | <b>Linus 60 Verwendungsfertig 2 Itg</b><br>Zapfleistung: 64 Lt/h<br>230 V, 50Hz, 330 W<br>Kompressor 1/4 PS<br>Maße B//T/H: 426/320/440mm<br>Gerätegewicht 38 kg | 2 Itg 7mm | 05-6007L0207 | 1   | 2.370,00 € |
|  | <b>Linus 120 Verwendungsfertig</b><br>Zapfleistung: 120 Lt/h<br>230 V, 50Hz, 640 W<br>Kompressor 1/2 PS<br>Maße B//T/H: 580/380/430mm<br>Gerätegewicht 45 kg     | 2 Itg 7mm | 05-2007L0120 | 1   | 2.599,98 € |
|  | <b>Linus 40 Obertheke</b><br>Zapfleistung: 42 Lt/h<br>230 V, 50Hz, 250 W<br>Kompressor 1/7 PS<br>Maße B//T/H: 367/310/385mm<br>Gerätegewicht 25 kg               | 2 Itg 7mm | 05-4007L0001 | 1   | 1.400,00 € |
|  | <b>Linus 120 Obertheke</b><br>Zapfleistung: 120 Lt/h<br>230 V, 50Hz, 640 W<br>Kompressor 1/2 PS<br>Maße B//T/H: 580/380/430mm<br>Gerätegewicht 45 kg             | 2 Itg 7mm | 05-2007L0720 | 1   | 1.800,00 € |

|  |  |           | Bestell-Nr.  | VPE | € / Stück  |
|--|--|-----------|--------------|-----|------------|
|    | <b>Begleitkühler 30L</b><br>Leistung: 30 Lt/h<br>Pumpe: 6m<br>Eisbank: 12l Tank/ 4,5kg<br>230 V, 50 Hz, 389 W<br>Kompressor: 1/5 PS<br>Maße B/T/H: 480/305/380mm                                   |           | 09-0200B0007 | 1   | 992,40 €   |
|    | <b>CRE 30</b><br>Leistung: 30 Lt/h<br>Pumpe: 6m<br>Eisbank: 12l Tank/ 4,5kg<br>230 V, 50 Hz, 389 W<br>Kompressor: 1/5 PS<br>Maße B/T/H: 480/305/380 mm<br>* Umbau auf größere Pumpe möglich        | 2 Itg 7mm | 09-0307N0020 | 1   | 1.478,88 € |
|   | <b>CRE 70 2 Itg</b><br>Leistung: 70 Lt/h<br>Pumpe: 6m<br>Eisbank: 30l Tank/ 12kg<br>230 V, 50 Hz, 811 W<br>Kompressor: 3/8 PS<br>Maße B/T/H: 604/370/495 mm<br>* Umbau auf größere Pumpe möglich   | 2 Itg 7mm | 09-0707N0020 | 1   | 1.634,40 € |
|  | <b>CRE 70 4 Itg</b><br>Leistung: 70 Lt/h<br>Pumpe: 6m<br>Eisbank: 30l Tank/ 12kg<br>230 V, 50 Hz, 811 W<br>Kompressor: 3/8 PS<br>Maße B/T/H: 604/370/495 mm<br>* Umbau auf größere Pumpe möglich   | 4 Itg 7mm | 09-0707N0040 | 1   | 1.750,00 € |
|  | <b>CRE 100 2 Itg</b><br>Leistung: 100 Lt/h<br>Pumpe: 6m<br>Eisbank: 45l Tank/ 20kg<br>230 V, 50 Hz, 980 W<br>Kompressor: 2/3 PS<br>Maße B/T/H: 654/400/550 mm<br>* Umbau auf größere Pumpe möglich | 2 Itg 7mm | 09-1007N0020 | 1   | 2.040,00 € |

|  |   |           | Bestell-Nr.  | VPE | € / Stück  |
|--|---|-----------|--------------|-----|------------|
|    | <b>CRE 100 4 Itg</b><br>Leistung: 100 Lt/h<br>Pumpe: 6m<br>Eisbank: 45l Tank/ 20kg<br>230 V, 50 Hz, 980 W<br>Kompressor: 2/3 PS<br>Maße B/T/H: 654/400/550 mm<br>* Umbau auf größere Pumpe möglich    | 4 Itg 7mm | 09-1007N0040 | 1   | 2.010,24 € |
|    | <b>CRE 100 6 Itg</b><br>Leistung: 100 Lt/h<br>Pumpe: 6m<br>Eisbank: 45l Tank/ 20kg<br>230 V, 50 Hz, 980 W<br>Kompressor: 2/3 PS<br>Maße B/T/H: 654/400/550 mm<br>* Umbau auf größere Pumpe möglich    | 6 Itg 7mm | 09-1007N0060 | 1   | 2.113,92 € |
|   | <b>CRE XL130 2 Itg</b><br>Leistung: 130 Lt/h<br>Pumpe: 6m<br>Eisbank: 45l Tank/ 20kg<br>230 V, 50 Hz, 1250 W<br>Kompressor: 4/5 PS<br>Maße B/T/H: 654/400/550 mm<br>* Umbau auf größere Pumpe möglich | 2 Itg 7mm | 09-1307N0020 | 1   | 2.373,12 € |
|  | <b>CRE XL130 4 Itg</b><br>Leistung: 130 Lt/h<br>Pumpe: 6m<br>Eisbank: 45l Tank/ 20kg<br>230 V, 50 Hz, 1250 W<br>Kompressor: 4/5 PS<br>Maße B/T/H: 654/400/550 mm<br>* Umbau auf größere Pumpe möglich | 4 Itg 7mm | 09-1307N0040 | 1   | 2.476,80 € |
|  | <b>CRE XL130 6 Itg</b><br>Leistung: 130 Lt/h<br>Pumpe: 6m<br>Eisbank: 45l Tank/ 20kg<br>230 V, 50 Hz, 1250 W<br>Kompressor: 4/5 PS<br>Maße B/T/H: 654/400/550 mm<br>* Umbau auf größere Pumpe möglich | 6 Itg 7mm | 09-1307N0060 | 1   | 2.632,32 € |



**J-Class 30I**

Kühlleistung: 30 Lt/h  
Eisbank: 4l Tank/ 2kg  
Kompressor: 1/10 PS  
Zapfvarianten:  
Still/ still gekühlt/ Soda gekühlt  
Anschlüsse: Wassereingang 5/16"  
Wasserausgang 6mm, CO<sup>2</sup>-Eingang 6mm  
Maße B/T/H: 255/400/400 mm

**Bestell-Nr.**

**VPE**

**€ / Stück**

06-0005J0030

1

2.006,46 €



**J-Class 45I**

Kühlleistung: 45 Lt/h  
Eisbank: 4l Tank/ 2kg  
Kompressor: 1/10 PS  
Zapfvarianten:  
Still/ still gekühlt/ Soda gekühlt  
Anschlüsse: Wassereingang 5/16"  
Wasserausgang 6mm, CO<sup>2</sup>-Eingang 6mm  
Maße B/T/H: 255/400/400 mm

06-0005J0045

1

2.417,52 €



**Niagara 55I**

Kühlleistung: 55 Lt/h  
Eisbank: 7l Tank/ 4kg  
Kompressor: 1/6 PS  
Zapfvarianten:  
Still/ still gekühlt/ Soda gekühlt  
Anschlüsse: 5/16"  
Maße B/T/H: 255/394/404 mm

06-0005N0055

1

2.561,12 €



**Niagara 65I**

Kühlleistung: 65 Lt/h  
Eisbank: 11l Tank/ 4,5kg  
Kompressor: 1/6 PS  
Zapfvarianten:  
Still/ still gekühlt/ Soda gekühlt  
Anschlüsse: 5/16"  
Maße B/T/H: 350/420/500 mm

06-0005N0065

1

3.049,08 €



**Niagara 120I**

Kühlleistung: 120 Lt/h  
Eisbank: 15l Tank/ 6,5kg  
Kompressor: 1/3 PS  
Zapfvarianten:  
Still/ still gekühlt/ Soda gekühlt  
Anschlüsse: 5/16"  
Maße B/T/H: 350/480/500 mm

06-0005N0120

1

3.253,76 €



**Niagara 180I**  
Kühlleistung: 180 Lt/h  
Eisbank: 20l Tank/ 11,5kg  
Kompressor: 1/3 PS  
Zapfvarianten:  
Still/ still gekühlt/ Soda gekühlt  
Anschlüsse: 5/16"  
Maße B/T/H: 350/530/500 mm

| Bestell-Nr.  | VPE | € / Stück  |
|--------------|-----|------------|
| 06-0005N0180 | 1   | 3.614,00 € |



**TE-MIX 8 mit Begleitkühlung**  
Kühlleistung: 55 Lt/h  
Eisbank: 8,5l Tank/ 3,5kg  
Kompressor: 1/6 PS  
Zapfvarianten:  
Still gekühlt/ Soda gekühlt  
Anschlüsse: 3/8"  
Maße B/T/H: 330/450/482 mm

|              |   |            |
|--------------|---|------------|
| 06-0005-TE08 | 1 | 2.581,08 € |
|--------------|---|------------|



**TE-MIX 15 mit Begleitkühlung**  
Kühlleistung: 80 Lt/h  
Eisbank: 14l Tank/ 7kg  
Kompressor: 1/5 PS  
Zapfvarianten:  
Still gekühlt/ Soda gekühlt  
Anschlüsse: CO<sup>2</sup> 3/8", Wasserausgang 3/8"  
Wassereingang 3/8", Zirkulation 1/2"  
Maße B/T/H: 334/407/545 mm

|              |   |            |
|--------------|---|------------|
| 06-0005-TE15 | 1 | 2.935,60 € |
|--------------|---|------------|



**TE-MIX 25 mit Begleitkühlung**  
Kühlleistung: 150 Lt/h  
Eisbank: 20l Tank/ 10kg  
Kompressor: 1/4 PS  
Zapfvarianten:  
Still gekühlt/ Soda gekühlt  
Anschlüsse: CO<sup>2</sup> 3/8", Wasserausgang 3/8"  
Wassereingang 3/8", Zirkulation 1/2"  
Maße B/T/H: 427/426/568 mm

|              |   |            |
|--------------|---|------------|
| 06-0005-TE25 | 1 | 3.007,90 € |
|--------------|---|------------|



**TE-MIX 50 mit Begleitkühlung**  
Kühlleistung: 220 Lt/h  
Eisbank: 44l Tank/ 21kg  
Kompressor: 1/2 PS  
Zapfvarianten:  
Still gekühlt/ Soda gekühlt  
Anschlüsse: CO<sup>2</sup> 3/8", Wasserausgang 3/8"  
Wassereingang 3/8", Zirkulation 1/2"  
Maße B/T/H: 491/541/677 mm

|              |   |            |
|--------------|---|------------|
| 06-0005-TE50 | 1 | 3.685,56 € |
|--------------|---|------------|



### TE-MIX 65 mit Begleitkühlung

Kühlleistung: 280 Lt/h  
 Eisbank: 52l Tank/ 25kg  
 Kompressor: 5/8 PS  
 Zapfvarianten:  
 Still gekühlt/ Soda gekühlt  
 Anschlüsse: CO<sup>2</sup> 3/8", Wasserausgang 3/8"  
 2x Wassereingang 1/2", Zirkulation 1/2"  
 Maße B/T/H: 541/591/692 mm

Bestell-Nr.

VPE

€ / Stück

06-0005-TE65

1

3.986,34 €



### HI-Class TOP 20

Kühlleistung: 20 Lt/h  
 Eisbank: 2l Tank/ 1kg  
 Kompressor: 1/12 PS  
 Zapfvarianten:  
 Still/ Still gekühlt/ Soda gekühlt  
 Anschlüsse: CO<sup>2</sup> 6mm, Wassereingang 5/16"  
 Wasserausgang 5/16"  
 Maße B/T/H: 262/436/407 mm

06-0005-1520

1

2.129,32 €



### HI-Class TOP 30

Kühlleistung: 30 Lt/h  
 Eisbank: 4l Tank/ 2kg  
 Kompressor: 1/12 PS  
 Zapfvarianten:  
 Still/ Still gekühlt/ Soda gekühlt  
 Anschlüsse: CO<sup>2</sup> 6mm, Wassereingang 5/16"  
 Wasserausgang 5/16"  
 Maße B/T/H: 262/552/407 mm

06-0005-1530

1

2.474,00 €



### HI-Class TOP 45

Kühlleistung: 45 Lt/h  
 Eisbank: 4l Tank/ 2kg  
 Kompressor: 1/12 PS  
 Zapfvarianten:  
 Still/ Still gekühlt/ Soda gekühlt  
 Anschlüsse: CO<sup>2</sup> 6mm, Wassereingang 5/16"  
 Wasserausgang 5/16"  
 Maße B/T/H: 262/552/407 mm

06-0005-1545

1

2.876,00 €

## Obertheke, Warmkarbonator



### HI-Class TOP 65

Kühlleistung: 65 Lt/h  
 Eisbank: 11l Tank/ 4,5kg  
 Kompressor: 1/8 PS  
 Zapfvarianten:  
 Still/ Still gekühlt/ Soda gekühlt  
 Anschlüsse: CO<sup>2</sup> 5/16mm, Wassereingang 5/16"  
 Wasserausgang 5/16"  
 Maße B/T/H: 424/533/512 mm  
 \*mit Abfüllfunktion von Flaschen

Bestell-Nr.

VPE

€ / Stück

06-0005-1565

1

3.915,20 €



### Unterschrank

TOP20

06-0005T1520

1

996,12 €

TOP30

06-0005T1530

1

976,16 €

TOP45

06-0005T1545

1

727,80 €

TOP65

06-0005T1565

1

891,30 €



### Warmkarbonator Celli

Zapfleistung 3,5l/ min  
 Pumpe: 300 Lt/h  
 Anschlüsse: 3/8"  
 Maße B/T/H: 214/418/550 mm

11-85-1924-01

1

940,00 €



### Warmkarbonator Oprema

Pumpe: 300 Lt/h  
 Anschlüsse: 1/2" BSF  
 Maße B/T/H: 210/420/406 mm

07-0103-0300

1

1.090,00 €

# Durchlaufkühler, Kreislaufkarbonatoren Tafelwasser, Glühwein



|                   |     |
|-------------------|-----|
| AN35 Premixkühler | 140 |
| AN60 Premixkühler | 140 |
| AN90 Premixkühler | 141 |
| Aqua 50           | 141 |
| Aqua 70           | 141 |



|                           |     |
|---------------------------|-----|
| BK40 Begleitkühler        | 137 |
| BK70 Begleitkühler        | 137 |
| BK90 Begleitkühler        | 137 |
| BN30 Durchlaufkühler      | 137 |
| BN70 Durchlaufkühler      | 138 |
| BN90 Durchlaufkühler      | 138 |
| BN130 Durchlaufkühler     | 139 |
| CN50 Kreislaufkarbonator  | 140 |
| CN80 Kreislaufkarbonator  | 140 |
| CN160 Kreislaufkarbonator | 141 |
| CW220 Warmkarbonator      | 141 |
| Durchlauferhitzer         | 142 |



## Durchlaufkühler

**BK40**

Leistung: 40 Lt/h  
 Pumpe: 6m  
 Wasserbad: 14L  
 230 V, 50 Hz, 278 W  
 Kompressor: 1/5 PS  
 Maße B/T/H: 485/305/395mm  
 \* Umbau auf größere Pumpe möglich

Bestell-Nr.

VPE

€/ Stück

09-7116A0000

1 Preis auf Anfrage

**BK70**

Leistung: 70 Lt/h  
 Pumpe: 6m  
 Wasserbad: 16L  
 230 V, 50 Hz, 420 W  
 Kompressor: 3/8 PS  
 Maße B/T/H: 655/315/430mm  
 \* Umbau auf größere Pumpe möglich

09-7307A0000

1 Preis auf Anfrage

**BK90**

Leistung: 90 Lt/h  
 Pumpe: 6m  
 Wasserbad: 27L  
 230 V, 50 Hz, 650 W  
 Kompressor: 2/3 PS  
 Maße B/T/H: 700/370/495mm  
 \* Umbau auf größere Pumpe möglich

09-7501A0000

1 Preis auf Anfrage

**BN30 2 Itg**

Leistung: 36 Lt/h  
 Pumpe: 6m  
 Wasserbad: 27L  
 230 V, 50 Hz, 350 W  
 Kompressor: 1/5 PS  
 Maße B/T/H: 700/370/495mm  
 \* Umbau auf größere Pumpe möglich

2 Itg 7mm 09-7112A0020

1 Preis auf Anfrage

2 Itg 10mm 09-7113A0020

1 Preis auf Anfrage

**BN30 4 Itg**

Leistung: 36 Lt/h  
 Pumpe: 6m  
 Wasserbad: 27L  
 230 V, 50 Hz, 350 W  
 Kompressor: 1/5 PS  
 Maße B/T/H: 700/370/495mm  
 \* Umbau auf größere Pumpe möglich





4 Itg 7mm 09-7112A0040

1 Preis auf Anfrage

4 Itg 10mm 09-7113A0040

1 Preis auf Anfrage

## Durchlaufkühler

|  |                        |                                   | Bestell-Nr.             | VPE | € / Stück         |
|--|------------------------|-----------------------------------|-------------------------|-----|-------------------|
|    | <b>BN70 2 Itg</b>      | Leistung: 70 Lt/h                 | 2 Itg 7mm 09-7303A0020  | 1   | Preis auf Anfrage |
|  |                        | Pumpe: 6m                         | 2 Itg 10mm 09-7304A0020 | 1   | Preis auf Anfrage |
|  |                        | Wasserbad: 27L                    |                         |     |                   |
|  |                        | 230 V, 50 Hz, 420 W               |                         |     |                   |
|  |                        | Kompressor: 3/8 PS                |                         |     |                   |
|  |                        | Maße B/T/H: 700/370/495mm         |                         |     |                   |
|  |                        | * Umbau auf größere Pumpe möglich |                         |     |                   |
|    | <b>BN70 4 Itg</b>      | Leistung: 70 Lt/h                 | 4 Itg 7mm 09-7303A0040  | 1   | Preis auf Anfrage |
|  |                        | Pumpe: 6m                         | 4 Itg 10mm 09-7304A0040 | 1   | Preis auf Anfrage |
|  |                        | Wasserbad: 27L                    |                         |     |                   |
|  |                        | 230 V, 50 Hz, 420 W               |                         |     |                   |
|  |                        | Kompressor: 3/8 PS                |                         |     |                   |
|  |                        | Maße B/T/H: 700/370/495mm         |                         |     |                   |
|  |                        | * Umbau auf größere Pumpe möglich |                         |     |                   |
|   | <b>BN90 2 Itg</b>      | Leistung: 95 Lt/h                 | 2 Itg 7mm 09-7502A0020  | 1   | Preis auf Anfrage |
|  |                        | Pumpe: 6m                         | 2 Itg 10mm 09-7503A0020 | 1   | Preis auf Anfrage |
|  |                        | Wasserbad: 27L                    |                         |     |                   |
|  |                        | 230 V, 50 Hz, 650 W               |                         |     |                   |
|  |                        | Kompressor: 2/3 PS                |                         |     |                   |
|  |                        | Maße B/T/H: 700/370/495mm         |                         |     |                   |
|  |                        | * Umbau auf größere Pumpe möglich |                         |     |                   |
|  | <b>BN90 4 Itg</b>      | Leistung: 95 Lt/h                 | 4 Itg 7mm 09-7502A0040  | 1   | Preis auf Anfrage |
|  |                        | Pumpe: 6m                         | 4 Itg 10mm 09-7503A0040 | 1   | Preis auf Anfrage |
|  |                        | Wasserbad: 27L                    |                         |     |                   |
|  |                        | 230 V, 50 Hz, 650 W               |                         |     |                   |
|  |                        | Kompressor: 2/3 PS                |                         |     |                   |
|  |                        | Maße B/T/H: 700/370/495mm         |                         |     |                   |
|  |                        | * Umbau auf größere Pumpe möglich |                         |     |                   |
|  | <b>BN90 Maxi 6 Itg</b> | Leistung: 95 Lt/h                 | 6 Itg 7mm 09-7505A0060  | 1   | Preis auf Anfrage |
|  |                        | Pumpe: 6m                         | 6 Itg 10mm 09-7503A0060 | 1   | Preis auf Anfrage |
|  |                        | Wasserbad: 48L                    |                         |     |                   |
|  |                        | 230 V, 50 Hz, 650 W               |                         |     |                   |
|  |                        | Kompressor: 2/3 PS                |                         |     |                   |
|  |                        | Maße B/T/H: 700/400/550mm         |                         |     |                   |
|  |                        | * Umbau auf größere Pumpe möglich |                         |     |                   |

# Durchlaufkühler



## BN130 Maxi 2 Itg

Leistung: 130 Lt/h

Pumpe: 6m

Wasserbad: 48L

230 V, 50 Hz, 900 W

Kompressor: 4/5 PS

Maße B/T/H: 750/400/550mm

\* Umbau auf größere Pumpe möglich

2 Itg 7mm

2 Itg 10mm

Bestell-Nr.

09-7605A0020

09-7604A0020

VPE

1

Preis auf Anfrage

1

Preis auf Anfrage



## BN130 Maxi 4 Itg

Leistung: 130 Lt/h

Pumpe: 6m

Wasserbad: 48L

230 V, 50 Hz, 900 W

Kompressor: 4/5 PS

Maße B/T/H: 750/400/550mm

\* Umbau auf größere Pumpe möglich

4 Itg 7mm

4 Itg 10mm

09-7605A0040

09-7604A0040

1

Preis auf Anfrage

1

Preis auf Anfrage



## BN130 Maxi 6 Itg

Leistung: 130 Lt/h

Pumpe: 6m

Wasserbad: 48L

230 V, 50 Hz, 900 W

Kompressor: 4/5 PS

Maße B/T/H: 750/400/550mm

\* Umbau auf größere Pumpe möglich

6 Itg 7mm

6 Itg 10mm

09-7605A0060

09-7604A0060

1

Preis auf Anfrage

1

Preis auf Anfrage



**CN50**  
 Zapfleistung: 28 lt/h  
 Wassertank: 27L  
 6x Postmix; 1x Stillwasser, 1x Soda  
 230 V, 50 Hz, 870 W  
 Kältemittel: R290  
 Anschlüsse: 1/2" BSF + 5/8" UNF  
 mit Absperrhahn und Stillwassersteuerung  
 Maße B/T/H: 780/370/540mm

Bestell-Nr.

VPE

€/Stück

07-0201-0080

1 Preis auf Anfrage



**CN80**  
 Zapfleistung: 48 lt/h  
 Wassertank: 69L  
 6x Postmix; 2x Premix  
 1x Stillwasser; 1x Soda  
 230 V, 50 Hz, 1000 W  
 Kältemittel: R290  
 Anschlüsse: 1/2" BSF + 5/8" UNF  
 mit Absperrhahn und Stillwassersteuerung  
 Maße B/T/H: 980/515/630mm

07-0302-0080

1 Preis auf Anfrage



**CN160**  
 Zapfleistung: 100 lt/h  
 Wassertank: 95L  
 6x Postmix; 2x Premix  
 1x Stillwasser; 1x Soda  
 230 V, 50 Hz, 1850 W  
 Kältemittel: R290  
 Anschlüsse: 1/2" BSF + 5/8" UNF  
 mit Absperrhahn und Stillwassersteuerung  
 Maße B/T/H: 1050/535/650mm

07-0603-0080

1 Preis auf Anfrage



**AN35 6xPEM**  
 Zapfleistung: 22 lt/h  
 Wassertank: 13L  
 6 x Premix  
 230 V, 50 Hz, 280 W  
 Kompressor: 1/5 PS  
 Anschlüsse: 1/2" BSF  
 Maße B/T/H: 492/302/420mm

19-4109S0060

1 Preis auf Anfrage



**AN60 6xPEM**  
 Zapfleistung: 28 lt/h  
 Wassertank: 10,5L  
 6 x Premix  
 230 V, 50 Hz, 450 W  
 Kompressor: 1/3 PS  
 Anschlüsse: 1/2" BSF  
 Maße B/T/H: 310/480/370mm

19-0006S0080

1 Preis auf Anfrage



**28-02L1-0016**  
 Zapfleistung: 49 lt/h  
 Wassertank: 27L  
 8 x Premix  
 230 V, 50 Hz, 650 W  
 Kompressor: 2/3 PS  
 Anschlüsse: 1/2" BSF  
 Maße B/T/H: 560/370/480mm

Bestell-Nr.

VPE

€/ Stück

19-4503S0080

1 Preis auf Anfrage



**AN90 10xPEM**  
 Zapfleistung: 49 lt/h  
 Wassertank: 27L  
 10 x Premix  
 230 V, 50 Hz, 650 W  
 Kompressor: 2/3 PS  
 Anschlüsse: 1/2" BSF  
 Maße B/T/H: 560/370/480mm

19-4503S0090

1 Preis auf Anfrage



**Aqua 50 mit Begleitkühlung**  
 Zapfleistung: 67 Lt/h  
 Wassertank: 14L  
 230 V, 50 Hz, 280 W  
 Kompressor: 1/5 PS  
 Zapfvarianten:  
 Still gekühlt/ Soda gekühlt  
 Anschlüsse: Wassereingang 3/8"  
 Wasserausgang 1/2" BSF, CO<sup>2</sup> 1/2" BSF  
 Maße B/T/H: 491/541/677mm

06-1102-0002

1 Preis auf Anfrage



**Aqua 70 mit Begleitkühlung**  
 Zapfleistung: 100 Lt/h  
 Wassertank: 27L  
 230 V, 50 Hz, 453 W  
 Kompressor: 3/8 PS  
 Zapfvarianten:  
 Still gekühlt/ Soda gekühlt  
 Anschlüsse: Wassereingang 3/8"  
 Wasserausgang 1/2" BSF, CO<sup>2</sup> 1/2" BSF  
 Maße B/T/H: 530/310/520mm

06-1301-0002

1 Preis auf Anfrage



**CW220 ohne Stillwasser**  
 Zapfleistung: 220 Lt/h  
 230 V, 50 Hz, 180 W  
 Anschlüsse: Wassereingang 3/8"  
 Wasserausgang 1/2" BSF, CO<sup>2</sup> 1/2" BSF  
 Maße B/T/H: 210/380/360mm

07-0103-0111

1 Preis auf Anfrage



**Vulcano II EP OTHG**  
 Zapfleistung: 100 Lt/h  
 Temperatureinstellung: 30-85°C  
 mit elektrischen Pumpen  
 400 V, 50 Hz, 9000 W  
 Maße B/T/H: 290/520/463mm  
 inklusive Tropfschale

**Bestell-Nr.****VPE****€ / Stück**

01-2000T2000

1 Preis auf Anfrage



**Vulcano III EP OTHG**  
 Zapfleistung: 100 Lt/h  
 Temperatureinstellung: 30-85°C  
 mit elektrischen Pumpen  
 400 V, 50 Hz, 9000 W  
 Maße B/T/H: 290/520/463mm  
 inklusive Tropfschale

01-2000T3000

1 Preis auf Anfrage



**Vulcano II OTHG**  
 Zapfleistung: 100 Lt/h  
 Temperatureinstellung: 30-85°C  
 mit gasbetriebenen Pumpen  
 400 V, 50 Hz, 9000 W  
 Maße B/T/H: 290/520/463mm  
 inklusive Tropfschale

01-2001T2000

1 Preis auf Anfrage



**Vulcano III OTHG**  
 Zapfleistung: 100 Lt/h  
 Temperatureinstellung: 30-85°C  
 mit gasbetriebenen Pumpen  
 400 V, 50 Hz, 9000 W  
 Maße B/T/H: 290/520/463mm  
 inklusive Tropfschale

01-2001T3000

1 Preis auf Anfrage



**Heißes Fässchen OTHG 105**  
 Zapfleistung: 100 Lt/h  
 Temperatureinstellung: 30-85°C  
 mit elektrischen Pumpen  
 400 V, 50 Hz, 9000 W  
 Maße B/T/H: 308/580/445mm  
 inklusive Tropfschale

01-2000HT2000

1 Preis auf Anfrage



|                                    |     |
|------------------------------------|-----|
| Aqua-Buttler® Cascata              | 144 |
| Aqua-Buttler® Cascata Display      | 144 |
| Aqua-Buttler® Cascata Taster       | 144 |
| Aqua-Buttler® Fiz                  | 146 |
| Aqua-Buttler® Klassikjet           | 146 |
| Aqua-Buttler® Proline Display      | 145 |
| Aqua-Buttler® Proline Taster       | 145 |
| Aqua-Buttler® Splash Taster        | 146 |
| Aqua-Buttler® Zapfsäule Luxury     | 147 |
| Aqua-Buttler® Zapfsäule Luxury     | 147 |
| BlackTap Auslaufhahn               | 148 |
| Cascata Säule Display              | 147 |
| Cascata Säule Taster               | 147 |
| Filterpaket SCS-TEC Hygiene Plus   | 148 |
| Filterpaket SCS-TEC Hygiene Plus + | 148 |
| Filterpaket SCS-TEC Standard       | 148 |
| Filterpatrone SCS-TEC Hygiene      | 148 |
| Filterpatrone SCS-TEC Standard     | 148 |
| SCS-TEC Sterilfilterpatrone        | 148 |



**Bestell-Nr.**

**VPE**

**€ / Stück**



**Aqua-Butler® Cascata Taster  
 Auftischgerät**

06-0005-1189

1 Preis auf Anfrage

Auftisch Tafelwassergerät mit einem Auslaufhahn für  
 gekühltes stilles und gekühltes CO2 haltiges Tafelwasser. \*  
 Kühlleistung ca. 30 l/h  
 Zapfleistung ca. 100 l/h



**Aqua-Butler® Cascata Taster  
 Standgerät**

06-0005-1192

1 Preis auf Anfrage

Standgerät mit einem Auslaufhahn für gekühltes stilles  
 und gekühltes CO2 haltiges Tafelwasser. \*  
 Kühlleistung ca. 30 l/h  
 Zapfleistung ca. 100 l/h



**Aqua-Butler® Cascata Display  
 Auftischgerät**

06-0005-1188

1 Preis auf Anfrage

Auftisch Tafelwassergerät mit einem Auslaufhahn für  
 gekühltes stilles und gekühltes CO2 haltiges Tafelwasser. \*  
 Kühlleistung ca. 30 l/h  
 Zapfleistung ca. 100 l/h



**Aqua-Butler® Cascata Display  
 Standgerät**

06-0005-1198

1 Preis auf Anfrage

Auftisch Tafelwassergerät mit einem Auslaufhahn für  
 gekühltes stilles und gekühltes CO2 haltiges Tafelwasser. \*  
 Kühlleistung ca. 30 l/h  
 Zapfleistung ca. 100 l/h

\* bei dem Gerät sind der Druckminderer CO2 (7 bar)  
 und die zugehörigen Verbinder dabei

# Aqua-Buttler®

SCS-TEC



## Aqua-Buttler® Proline Taster Auf Tischgerät

Bestell-Nr.

VPE

€/Stück

06-0005-02242

1 Preis auf Anfrage

Auftisch Tafelwassergerät mit einem Auslaufhahn für gekühltes stilles und gekühltes CO2 haltiges Tafelwasser. \*  
Kühlleistung ca. 80 l/h  
Zapfleistung ca. 120 l/h



## Aqua-Buttler® Proline Taster Standgerät

06-0005-02452

1 Preis auf Anfrage

Auftisch Tafelwassergerät mit einem Auslaufhahn für gekühltes stilles und gekühltes CO2 haltiges Tafelwasser. \*  
Kühlleistung ca. 80 l/h  
Zapfleistung ca. 120 l/h



## Aqua-Buttler® Proline Display Auf Tischgerät

06-0005-1199

1 Preis auf Anfrage

Auftisch Tafelwassergerät mit einem Auslaufhahn für gekühltes stilles und gekühltes CO2 haltiges Tafelwasser. \*  
Kühlleistung ca. 80 l/h  
Zapfleistung ca. 120 l/h



## Aqua-Buttler® Proline Display Standgerät

06-0005-1200

1 Preis auf Anfrage

Auftisch Tafelwassergerät mit einem Auslaufhahn für gekühltes stilles und gekühltes CO2 haltiges Tafelwasser. \*  
Kühlleistung ca. 80 l/h  
Zapfleistung ca. 120 l/h

\* bei dem Gerät sind der Druckminderer CO2 (7 bar) und die zugehörigen Verbinder dabei



**Aqua-Butler® Splash Taster  
 Auf Tischgerät**

**Bestell-Nr.**

**VPE**

**€ / Stück**

06-0005-0470

1 Preis auf Anfrage

Auftisch Tafelwassergerät mit einem Auslaufhahn für gekühltes stilles, ungekühltes stilles und gekühltes CO2 haltiges Tafelwasser. \*  
 Kühlleistung ca. 16 l/h  
 Zapfleistung ca. 90 l/h

**Unterschrank für Aqua-Butler® Splash**

06-0005-0471

1 Preis auf Anfrage



**Aqua-Butler® Klassikjet  
 Auf Tischgerät**

06-0005-0755

1 Preis auf Anfrage

Auftisch Tafelwassergerät mit 2 Auslaufhähnen für gekühltes stilles und gekühltes CO2 haltiges Tafelwasser. \*  
 Kühlleistung ca. 70 l/h  
 Zapfleistung ca. 120 l/h

**Aqua-Butler® Cascata  
 Untertischgerät**

06-0005-0190

1 Preis auf Anfrage



Untertisch Tafelwassergerät für gekühltes stilles und gekühltes CO2 haltiges Tafelwasser. \*  
 Kühlleistung ca. 30 l/h  
 Zapfleistung ca. 100 l/h

**Aqua-Butler® Proline  
 Untertischgerät**

06-0005-0367

1 Preis auf Anfrage



Untertisch Tafelwassergerät für gekühltes stilles und gekühltes CO2 haltiges Tafelwasser. \*  
 Kühlleistung ca. 120 l/h  
 Zapfleistung ca. 140 l/h

**Aqua-Butler® Fiz  
 Untertischgerät**

06-0005-0399

1 Preis auf Anfrage



Untertisch Tafelwassergerät für ungekühltes CO2 haltiges Tafelwasser. \*  
 Kühlleistung -ohne-

\* bei dem Gerät sind der Druckminderer CO2 (7 bar) und die zugehörigen Verbinder dabei



**Aqua-Buttler® Zapfsäule Luxury  
3ltg**

**Bestell-Nr.**

**VPE**

**€ / Stück**

20-0005-0759

1 Preis auf Anfrage

Wasserhahn mit 3 Taster zum Anschluss von still ungekühltem, still gekühltem und gekühltem CO2 haltigen Tafelwasser. Komplett mit Steuer und Magnetventileinheit. Passend für Proline Untertisch, Cascata Untertisch, Fiz Untertisch und in bestehenden Küchen.



**Aqua-Buttler® Zapfsäule Luxury  
All-in-One 5ltg**

20-0005-1184

1 Preis auf Anfrage

Komplette Armatur mit zwei Ausläufen. Hebelmischer für Heiß- und Kaltwasser, zusätzlich 3 Taster zum Anschluss von still ungekühltem, still gekühltem und gekühltem CO2 haltigen Tafelwasser. Komplett mit Steuer und Magnetventileinheit. Passend für Proline Untertisch, Cascata Untertisch, Fiz Untertisch und in bestehenden Küchen.



**Cascata Säule Taster**

20-0005-1254

1 Preis auf Anfrage

Formschöne Edlestahlsäule mit einem Auslaufhahn für gekühltes stilles und gekühltes CO2 haltiges Tafelwasser. Passend für Proline Untertisch, Cascata Untertisch und in bestehenden Küchen.



**Cascata Säule Display**

20-0005-1255

1 Preis auf Anfrage

Formschöne Edlestahlsäule mit einem Auslaufhahn für gekühltes stilles und gekühltes CO2 haltiges Tafelwasser. Passend für Proline Untertisch, Cascata Untertisch und in bestehenden Küchen.

|   | <b>Bestell-Nr.</b>                          | <b>VPE</b>    | <b>€ / Stück</b> |          |
|---|---|---------------|------------------|----------|
|  <p><b>Filterpaket SCS-TEC Standard</b></p> <p>bestehend aus: Eingangsfiltersystem SCS Standard 1,0 µm ***</p>  | 28-0005-1244                                | 1             | 383,68 €         |          |
|  <p><b>Filterpaket SCS-TEC Hygiene Plus light</b></p> <p>bestehend aus: Eingangsfiltersystem SCS Hygiene 0,2 / 0,3 µm &amp; BlackTap Auslaufhahn **</p>   | 28-0005-1127                                | 1             | 749,08 €         |          |
|  <p><b>Filterpaket SCS-TEC Hygiene Plus +</b></p> <p>bestehend aus: Eingangsfiltersystem SCS Standard 1,0 µm<br/>SCS Sterilfiltersystem 0,45 / 0,2µm &amp; BlackTap Auslaufhahn **</p> <p>Bei HPP+ muss das Gerät vom Werk aus mit der HPP+ Version gebaut sein. Eine nachträgliche Umrüstung ist mit hohen Kosten verbunden</p> | 28-0005-0605                                | 1             | 1.319,50 €       |          |
|  <p><b>Filterpatrone SCS-TEC Standard</b></p>   | 28-0005-0160                                | 1             | 171,08 €         |          |
|  <p><b>Filterpatrone SCS-TEC Hygiene</b></p>  | 28-0005-0161                                | 1             | 221,28 €         |          |
|  <p><b>SCS-TEC Sterilfilterpatrone</b></p> <p>Bei HPP+ muss das Gerät vom Werk aus mit der HPP+ Version gebaut sein. Eine nachträgliche Umrüstung ist mit hohen Kosten verbunden</p>  | 28-0005-0189                                | 1             | 156,31 €         |          |
|  <p><b>BlackTap Auslaufhahn</b></p> <p>Der BlackTap Auslaufhahn ist mit einer speziellen Silberbeschichtung welche antibakteriell und hydrophob wirkt versehen. Hierdurch wird eine Rückverkeimung (retrograd) über den Zapfhahn verhindert.</p>  |   |               |                  |          |
|   | <b>BlackTap Auslaufhahn</b>                 | 11-0005-0702A | 1                | 161,24 € |
|   | im Tausch gegen einen abgelaufenen BlackTap |               |                  |          |
|   | <b>BlackTap Auslaufhahn Neu</b>             | 11-0005-0702  | 1                | 675,54 € |

 **John Guest Steckverbinder - Produktreihe**  
**PM, PI, CM, CI, Superseal, Zubehör und Schläuche**



|                                 |  |
|---------------------------------|--|
| JG Absperrhahn                  | 165-167  |
| JG Aufschraub-Verbinder         | 154 / 161-162<br>167 / 169-170                   |
| JG Doppelrückschlagventil       | 166  |
| JG Dreifachverteiler            | 162  |
| JG Einschraub-Stutzen           | 150-151 / 157-158 / 168                          |
| JG Einschraub-Verbinder         | 149 / 152 / 156 / 158<br>162 / 167-168 / 170-171 |
| JG Einsteck-Reduzier-Stutzen    | 153 / 158  |
| JG Einsteck-T-Verbinder         | 170  |
| JG Einsteck-Übergangs-Verbinder | 165  |
| JG Einsteck-Winkel-Verbinder    | 153 / 160 / 169                                  |
| JG Endkappe                     | 154 / 162 / 167                                  |
| JG Ersatz-Dichtringe            | 161  |
| JG Gerader-Reduzier-Verbinder   | 152 / 159  |
| JG Gerader-Übergangsverbinder   | 164 / 172  |
| JG Gerader-Verbinder            | 150 / 155 / 157 / 168 / 171                      |
| JG Gewinde-Reduzierer           | 154  |
| JG Kreuz-Verbinder              | 162  |
| JG Kühlverteiler                | 163  |
| JG LLDPE Schlauch               | 175  |
| JG Montageclip für Hähne        | 164  |
| JG Postmix-Adapter              | 174  |
| JG Postmix-Winkelsteckstutzen   | 163  |
| JG Reduzier-Verbinder           | 163<br>151-152                                   |
| JG Rohrbogen                    | 158-159 / 168                                    |
| JG Rohrklemme                   | 172  |
| JG Rohrschere                   | 175  |
| JG Rohr-Steckdorn               | 175  |
| JG Rohr-Stützhülse              | 153 / 160 / 164                                  |
| JG Rückschlagventil             | 176  |
| JG Schlauchschneider            | 166  |
| JG Schott-Verbinder             | 176  |
| JG Schutzkappe                  | 152 / 159 / 168                                  |
| JG Service-Ventil               | 173  |
| JG Sicherungsring               | 165  |
| JG Spann- bzw. Lösehilfe        | 173  |
| JG T-Reduzier-Verbinder         | 175  |
| JG T-Verbinder                  | 153 / 161 / 164                                  |
| JG Umkehrbogen                  | 149 / 155 / 157 / 168                            |
| JG Verbinder mit Schlauchprofil | 154 / 163  |
| JG Vergrößerungs-Verbinder      | 164 / 169 / 172                                  |
| JG Verschluss-Stopfen           | 152 / 159  |
| JG Winkel-Absperrhahn           | 151 / 158  |
| JG Winkel-Absperr-Ventil        | 165  |
| JG Winkel-Einschraub-Verbinder  | 158 / 162 / 170                                  |
| JG Winkelklemmleiste            | 173  |
| JG Winkel-Reduzier-Verbinder    | 159 / 163 / 169                                  |
| JG Winkel-Rohr-Steckdorn        | 160 / 169  |
| JG Winkel-Verbinder             | 150 / 153 / 155<br>157 / 160 / 168-169 / 172     |
| JG Y-Reduzier-Verbinder         | 160  |
| JG Y-Verbinder                  | 160  |
| JG Wasserdruckminderer          | 166  |
| JG Zapfhahnanschluss            | 167 / 169  |
| JG Zubehör                      | 174-175  |
| JG Zugentlastung                | 175  |

 **John Guest Steckverbinder**  
**Produktreihe PM - metrisch**

Rohr AD      Gewinde  
o. Stutzen    o. Rohr AD

VPE      € / Stück



**Einschraub-Verbinder (Parallelgewinde) BSP**

|                       |           |             |           |    |         |
|-----------------------|-----------|-------------|-----------|----|---------|
|                       | 4         | 1/8"        | PM010411E | 10 | 2,65 €  |
|                       | 4         | 1/4"        | PM010412E | 10 | 3,00 €  |
|                       | 5         | 1/8"        | PM010511E | 10 | 2,85 €  |
|                       | 5         | 1/4"        | PM010512E | 10 | 3,00 €  |
|                       | 6         | 1/8"        | PM010611E | 10 | 2,80 €  |
|                       | 6         | 1/4"        | PM010612E | 10 | 3,58 €  |
|                       | 8         | 1/8"        | PM010811E | 10 | 3,49 €  |
|                       | <b>8</b>  | <b>1/4"</b> | PM010812E | 10 | 3,33 €  |
|                       | <b>8</b>  | <b>3/8"</b> | PM010813E | 10 | 3,20 €  |
|                       | 10        | 1/4"        | PM011012E | 10 | 4,45 €  |
|                       | 10        | 3/8"        | PM011013E | 10 | 4,43 €  |
|                       | 10        | 1/2"        | PM011014E | 10 | 5,64 €  |
|                       | 12        | 3/8"        | PM011213E | 10 | 5,66 €  |
|                       | 12        | 1/2"        | PM011214E | 10 | 6,60 €  |
|                       | <b>15</b> | <b>3/8"</b> | PM011513E | 10 | 6,62 €  |
|                       | <b>15</b> | <b>1/2"</b> | PM011514E | 10 | 9,37 €  |
| ohne Gewinde-Dichtung | <b>18</b> | <b>3/4"</b> | PM011516E | 10 | 8,54 €  |
| Designabweichung      | 22        | 1/2"        | PM011814E | 10 | 8,63 €  |
| Designabweichung      | 22        | 3/4"        | PM012216E | 10 | 8,99 €  |
| Designabweichung      | 28        | 1"          | PM012818E | 10 | 14,98 € |



**Einschraub-Verbinder (Kegelgewinde) BSPT**

|              |          |             |           |    |        |
|--------------|----------|-------------|-----------|----|--------|
|              | 4        | 1/8"        | PM010401E | 10 | 1,74 € |
|              | 4        | 1/4"        | PM010402E | 10 | 2,62 € |
|              | 5        | 1/8"        | PM010501E | 10 | 1,81 € |
|              | 5        | 1/4"        | PM010502E | 10 | 2,62 € |
|              | 6        | 1/8"        | PM010601E | 10 | 2,37 € |
|              | 6        | 1/4"        | PM010602E | 10 | 2,95 € |
| NPTF-Gewinde | 6        | 1/4"        | PM010622E | 10 | 2,62 € |
|              | 8        | 1/8"        | PM010801E | 10 | 3,58 € |
|              | <b>8</b> | <b>1/4"</b> | PM010802E | 10 | 2,62 € |
|              | <b>8</b> | <b>3/8"</b> | PM010803E | 10 | 3,24 € |
|              | 10       | 1/4"        | PM011002E | 10 | 3,98 € |
|              | 10       | 3/8"        | PM011003E | 10 | 4,18 € |
|              | 10       | 1/2"        | PM011004E | 10 | 5,43 € |
|              | 12       | 3/8"        | PM011203E | 10 | 5,35 € |
|              | 12       | 1/2"        | PM011204E | 10 | 5,88 € |



**T-Verbinder**

|  |           |  |         |    |         |
|--|-----------|--|---------|----|---------|
|  | 4         |  | PM0204E | 10 | 4,03 €  |
|  | 5         |  | PM0205E | 10 | 4,18 €  |
|  | 6         |  | PM0206E | 10 | 5,10 €  |
|  | <b>8</b>  |  | PM0208E | 10 | 4,70 €  |
|  | 10        |  | PM0210E | 10 | 5,52 €  |
|  | 12        |  | PM0212E | 10 | 7,45 €  |
|  | <b>15</b> |  | PM0215E | 10 | 10,89 € |
|  | <b>18</b> |  | PM0218E | 10 | 11,81 € |
|  | 22        |  | PM0222E | 10 | 17,20 € |
|  | 28        |  | PM0228E | 10 | 27,31 € |

 **John Guest Steckverbinder**  
**Produktreihe PM - metrisch**



**Winkel-Verbinder**

| Rohr AD<br>o. Stutzen | Gewinde<br>o. Rohr AD | Bestell-Nr. | VPE | € / Stück |
|-----------------------|-----------------------|-------------|-----|-----------|
| 4                     |                       | PM0304E     | 10  | 3,04 €    |
| 5                     |                       | PM0305E     | 10  | 3,06 €    |
| 6                     |                       | PM0306E     | 10  | 3,91 €    |
| <b>8</b>              |                       | PM0308E     | 10  | 4,34 €    |
| 10                    |                       | PM0310E     | 10  | 5,77 €    |
| 12                    |                       | PM0312E     | 10  | 7,34 €    |
| <b>15</b>             |                       | PM0315E     | 10  | 8,68 €    |
| <b>18</b>             |                       | PM0318E     | 10  | 10,00 €   |
| 22                    |                       | PM0322E     | 10  | 11,69 €   |
| 28                    |                       | PM0328E     | 10  | 22,99 €   |



**Gerader-Verbinder**

|           |  |         |    |         |
|-----------|--|---------|----|---------|
| 4         |  | PM0404E | 10 | 2,73 €  |
| 5         |  | PM0405E | 10 | 2,73 €  |
| 6         |  | PM0406E | 10 | 2,91 €  |
| <b>8</b>  |  | PM0408E | 10 | 3,24 €  |
| 10        |  | PM0410E | 10 | 5,01 €  |
| 12        |  | PM0412E | 10 | 5,97 €  |
| <b>15</b> |  | PM0415E | 10 | 5,64 €  |
| <b>18</b> |  | PM0418E | 10 | 7,51 €  |
| 22        |  | PM0422E | 10 | 8,88 €  |
| 28        |  | PM0428E | 10 | 21,16 € |



**Einschraub-Stutzen (Parallelgewinde) BSP**

|           |             |            |    |         |
|-----------|-------------|------------|----|---------|
| 4         | 1/8"        | PM050411E  | 10 | 1,70 €  |
| 4         | 1/4"        | PM050412E  | 10 | 1,70 €  |
| 5         | 1/8"        | PM050511E  | 10 | 1,70 €  |
| 5         | 1/4"        | PM050512E  | 10 | 1,14 €  |
| 6         | 1/8"        | PM050611E  | 10 | 1,07 €  |
| 6         | 1/4"        | PM050612E  | 10 | 1,21 €  |
| 8         | 1/8"        | PM050811E  | 10 | 1,36 €  |
| <b>8</b>  | <b>1/4"</b> | PM050812E  | 10 | 1,48 €  |
| <b>8</b>  | <b>3/8"</b> | PM050813E  | 10 | 2,30 €  |
| 10        | 1/4"        | PM051012E  | 10 | 1,36 €  |
| 10        | 3/8"        | PM051013E  | 10 | 2,55 €  |
| 10        | 1/2"        | PM051014E  | 10 | 3,02 €  |
| 12        | 3/8"        | PM051213E  | 10 | 2,59 €  |
| 12        | 1/2"        | PM051214E  | 10 | 3,58 €  |
| 15        | 3/8"        | PM051513E  | 10 | 4,97 €  |
| <b>15</b> | <b>1/2"</b> | PM051514E  | 10 | 5,73 €  |
| <b>18</b> | <b>1/2"</b> | PM051814E  | 10 | 5,46 €  |
| 22        | 1/2"        | PM052214E  | 10 | 5,66 €  |
| 22        | 3/4"        | PM052216E  | 10 | 8,21 €  |
| 28        | 1"          | MM052818N* | 10 | 41,87 € |

\* aus Messing ohne Gewinde-Dichtung

 **John Guest Steckverbinder**  
**Produktreihe PM - metrisch**

Rohr AD      Gewinde      Bestell-Nr.      VPE      € / Stück  
o. Stutzen      o. Rohr AD



**Einschraub-Stutzen (Kegelgewinde) BSPT**

|          |             |           |    |        |
|----------|-------------|-----------|----|--------|
| 4        | 1/8"        | PM050401E | 10 | 0,94 € |
| 4        | 1/4"        | PM050402E | 10 | 1,03 € |
| 5        | 1/8"        | PM050501E | 10 | 0,94 € |
| 5        | 1/4"        | PM050502E | 10 | 1,03 € |
| 6        | 1/8"        | PM050601E | 10 | 0,94 € |
| 6        | 1/4"        | PM050602E | 10 | 1,03 € |
| 8        | 1/8"        | PM050801E | 10 | 0,94 € |
| <b>8</b> | <b>1/4"</b> | PM050802E | 10 | 1,03 € |
| <b>8</b> | <b>3/8"</b> | PM050803E | 10 | 1,54 € |
| 10       | 1/4"        | PM051002E | 10 | 1,14 € |
| 10       | 3/8"        | PM051003E | 10 | 1,54 € |
| 10       | 1/2"        | PM051004E | 10 | 2,62 € |
| 12       | 3/8"        | PM051203E | 10 | 1,70 € |
| 12       | 1/2"        | PM051204E | 10 | 2,62 € |



**Einsteck-Reduzier-Verbinder**

|           |           |           |    |         |
|-----------|-----------|-----------|----|---------|
| 5         | 4         | PM060504E | 10 | 1,81 €  |
| 6         | 4         | PM060604E | 10 | 1,95 €  |
| 6         | 5         | PM060605E | 10 | 2,01 €  |
| 8         | 4         | PM060804E | 10 | 2,57 €  |
| 8         | 5         | PM060805E | 10 | 2,57 €  |
| 8         | 6         | PM060806E | 10 | 2,57 €  |
| 10        | 6         | PM061006E | 10 | 2,62 €  |
| 10        | 8         | PM061008E | 10 | 2,91 €  |
| 12        | 8         | PM061208E | 10 | 3,24 €  |
| 12        | 10        | PM061210E | 10 | 6,37 €  |
| 15        | 10        | PM061510E | 10 | 7,16 €  |
| 15        | 12        | PM061512E | 10 | 6,82 €  |
| <b>18</b> | <b>15</b> | PM061815E | 10 | 8,39 €  |
| 22        | 15        | PM062215E | 10 | 6,69 €  |
| 22        | 18        | PM062218E | 10 | 6,80 €  |
| 28        | 15        | PM062815E | 10 | 12,26 € |
| 28        | 22        | PM062822E | 10 | 17,62 € |



**Verschluss-Stopfen**

|           |  |         |    |        |
|-----------|--|---------|----|--------|
| 4         |  | PM0804R | 10 | 0,83 € |
| 5         |  | PM0805R | 10 | 0,87 € |
| 6         |  | PM0806R | 10 | 0,94 € |
| <b>8</b>  |  | PM0808R | 10 | 1,27 € |
| <b>8</b>  |  | PM0808E | 10 | 0,96 € |
| 10        |  | PM0810R | 10 | 1,81 € |
| 12        |  | PM0812R | 10 | 2,30 € |
| <b>15</b> |  | PM0815E | 10 | 2,55 € |
| <b>18</b> |  | PM0818E | 10 | 2,80 € |
| 22        |  | PM0822E | 10 | 2,93 € |
| 28        |  | PM0828E | 10 | 3,82 € |

**JG John Guest Steckverbinder**  
**Produktreihe PM - metrisch**

Rohr AD      Gewinde      Bestell-Nr.      VPE      € / Stück  
o. Stutzen      o. Rohr AD

**Einschraub-Verbinder gebogen**



|    |           |           |    |         |
|----|-----------|-----------|----|---------|
| 5  | 1/4" BSPT | PM090502E | 10 | 4,76 €  |
| 5  | 1/4" BSP  | PM090512E | 10 | 4,82 €  |
| 6  | 1/4" BSPT | PM090602E | 10 | 5,34 €  |
| 6  | 1/4" BSP  | PM090612E | 10 | 4,98 €  |
| 8  | 1/4" BSPT | PM090802E | 10 | 5,46 €  |
| 8  | 3/8" BSPT | PM090803E | 10 | 6,22 €  |
| 8  | 1/4" BSP  | PM090812E | 10 | 5,52 €  |
| 8  | 3/8" BSP  | PM090813E | 10 | 6,48 €  |
| 10 | 1/4" BSPT | PM091002E | 10 | 7,44 €  |
| 10 | 3/8" BSPT | PM091003E | 10 | 8,10 €  |
| 10 | 1/2" BSPT | PM091004E | 10 | 9,18 €  |
| 10 | 1/4" BSP  | PM091012E | 10 | 7,58 €  |
| 10 | 3/8" BSP  | PM091013E | 10 | 8,46 €  |
| 10 | 1/2" BSP  | PM091014E | 10 | 9,48 €  |
| 12 | 3/8" BSPT | PM091203E | 10 | 9,34 €  |
| 12 | 1/2" BSPT | PM091204E | 10 | 10,22 € |
| 12 | 3/8" BSP  | PM091213E | 10 | 9,56 €  |
| 12 | 1/2" BSP  | PM091214E | 10 | 10,74 € |
| 15 | 3/8" BSP  | PM091513E | 10 | 14,00 € |
| 15 | 1/2" BSP  | PM091514E | 10 | 14,62 € |
| 18 | 1/2" BSP  | PM091814E | 10 | 15,86 € |
| 22 | 1/2" BSP  | PM092214E | 10 | 17,58 € |
| 22 | 3/4" BSP  | PM092216E | 10 | 20,10 € |

**Schott-Verbinder**



|    |  |         |    |         |
|----|--|---------|----|---------|
| 4  |  | PM1204E | 10 | 5,38 €  |
| 5  |  | PM1205E | 10 | 4,84 €  |
| 6  |  | PM1206E | 10 | 5,44 €  |
| 8  |  | PM1208E | 10 | 5,60 €  |
| 10 |  | PM1210E | 10 | 9,90 €  |
| 12 |  | PM1212E | 10 | 11,86 € |

**Einsteck-Vergrößerungs-Verbinder**



|   |   |           |    |        |
|---|---|-----------|----|--------|
| 4 | 6 | PM130405E | 10 | 3,00 € |
|---|---|-----------|----|--------|

**Gerader-Reduzier-Verbinder**



|    |    |           |    |        |
|----|----|-----------|----|--------|
| 6  | 4  | PM200604E | 10 | 3,24 € |
| 8  | 4  | PM200804E | 10 | 3,24 € |
| 8  | 6  | PM200806E | 10 | 3,32 € |
| 10 | 4  | PM201004E | 10 | 4,06 € |
| 10 | 6  | PM201006E | 10 | 3,98 € |
| 10 | 8  | PM201008E | 10 | 4,34 € |
| 12 | 8  | PM201208E | 10 | 5,48 € |
| 12 | 10 | PM201210E | 10 | 6,52 € |
| 28 |    | PM0828E   | 10 | 3,86 € |

**John Guest Steckverbinder**  
**Produktreihe PM - metrisch**

Rohr AD      Gewinde      Bestell-Nr.      VPE      € / Stück  
o. Stutzen      o. Rohr AD



**Winkel-Reduzier-Verbinder**

|    |    |           |    |        |
|----|----|-----------|----|--------|
| 6  | 4  | PM210604E | 10 | 4,12 € |
| 8  | 4  | PM210804E | 10 | 4,12 € |
| 8  | 6  | PM210806E | 10 | 4,18 € |
| 10 | 4  | PM211004E | 10 | 5,66 € |
| 10 | 6  | PM211006E | 10 | 5,66 € |
| 10 | 8  | PM211008E | 10 | 6,60 € |
| 12 | 8  | PM211208E | 10 | 5,52 € |
| 12 | 10 | PM211210E | 10 | 6,60 € |



**Einsteck-Winkel-Verbinder**

|    |    |           |    |         |
|----|----|-----------|----|---------|
| 4  | 4  | PM220404E | 10 | 3,04 €  |
| 5  | 5  | PM220505E | 10 | 3,06 €  |
| 6  | 6  | PM220606E | 10 | 3,06 €  |
| 8  | 8  | PM220808E | 10 | 3,69 €  |
| 10 | 10 | PM221010E | 10 | 6,04 €  |
| 12 | 12 | PM221212E | 10 | 6,94 €  |
| 15 | 15 | PM221515E | 10 | 8,86 €  |
| 18 | 18 | PM221818E | 10 | 8,86 €  |
| 22 | 22 | PM222222E | 10 | 11,18 € |



**Y-Verbinder**

|    |  |          |    |         |
|----|--|----------|----|---------|
| 4  |  | PM2304E  | 10 | 4,44 €  |
| 6  |  | RM2306E* | 10 | 5,66 €  |
| 8  |  | PM2308E  | 10 | 5,66 €  |
| 10 |  | PM2310E  | 10 | 7,51 €  |
| 12 |  | RM2312E* | 10 | 10,06 € |
| 15 |  | PM2315E* | 10 | 11,52 € |



**Rohr-Steckdorn**

|    |   |           |    |        |
|----|---|-----------|----|--------|
| 6  | 4 | PM250604E | 10 | 2,72 € |
| 8  | 6 | PM250806E | 10 | 2,78 € |
| 10 | 8 | PM251008E | 10 | 3,50 € |



**Einsteck-Reduzier-Stutzen**

|    |      |       |    |        |
|----|------|-------|----|--------|
| 15 | 3/8" | NC478 | 10 | 2,08 € |
|----|------|-------|----|--------|



**T-Reduzier-Verbinder**

|    |    |    |          |                 |
|----|----|----|----------|-----------------|
| 1  | 2  | 3  |          |                 |
| 4  | 4  | 6  | PM3006AE | 10      4,28 €  |
| 18 | 18 | 15 | PM3018AE | 10      17,94 € |
| 22 | 22 | 15 | PM3022AE | 10      16,96 € |

 **John Guest Steckverbinder**  
**Produktreihe PM - metrisch**

Rohr AD      Gewinde      Bestell-Nr.      VPE      € / Stück  
o. Stutzen      o. Rohr AD

**Aufschraub-Verbinder**



|    |              |            |    |        |
|----|--------------|------------|----|--------|
| 4  | 1/8" BSP     | PM450411E  | 10 | 3,34 € |
| 6  | 1/8" BSP     | PM450611E  | 10 | 3,58 € |
| 6  | 1/4" BSP     | PM450612E  | 10 | 4,24 € |
| 8  | 1/4" BSP     | PM450812E  | 10 | 3,50 € |
| 8  | 3/8" BSP     | PM450813E  | 10 | 4,84 € |
| 8  | 7/16"-20 UNF | PM4508F4S  | 10 | 4,34 € |
| 8  | 1/2"-16 BSF  | PM4508C5S  | 10 | 6,36 € |
| 10 | 5/8" BSP     | PM451015FE | 10 | 9,22 € |
| 12 | 5/8" BSP     | PM451215FE | 10 | 8,40 € |

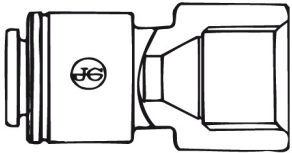

**Endkappe**



|    |  |         |    |        |
|----|--|---------|----|--------|
| 12 |  | PM4612E | 10 | 3,76 € |
| 15 |  | PM4615E | 10 | 3,98 € |
| 18 |  | PM4618E | 10 | 4,98 € |
| 22 |  | PM4622E | 10 | 4,66 € |

**Winkel-Einschraub-Verbinder (NPTF-Gewinde)**



|   |      |           |    |        |
|---|------|-----------|----|--------|
| 6 | 1/8" | PM480621E | 10 | 2,30 € |
| 6 | 1/4" | PM480622E | 10 | 2,58 € |
| 6 | 3/8" | PM480623E | 10 | 4,04 € |

**Umkehrbogen**



|    |  |         |    |        |
|----|--|---------|----|--------|
| 15 |  | PMUB15E | 10 | 9,30 € |
|----|--|---------|----|--------|

**Aufschraub-Verbinder mit Messingeinsatz (Parallelgewinde) BSP**



|    |      |        |    |         |
|----|------|--------|----|---------|
| 8  | 3/4" | NC2381 | 10 | 13,12 € |
| 10 | 3/4" | NC2382 | 10 | 13,72 € |

**Gewinde-Reduzierer (Parallelgewinde) BSP**



|      |      |       |    |        |
|------|------|-------|----|--------|
| 3/4" | 1/4" | NC688 | 10 | 3,06 € |
|------|------|-------|----|--------|

**John Guest Steckverbinder**  
**Produktreihe PI - zöllig**

|   | Rohr AD<br>o. Stutzen | Gewinde<br>o. Rohr AD | Bestell-Nr. | VPE    | € / Stück     |
|---|-----------------------|-----------------------|-------------|--------|---------------|
|   |                       |                       |             |        |               |
| <b>Gerader-Verbinder</b>  | 20                    |                       | NC637       | 10     | 7,86 €        |
|   |                       |                       |             |        |               |
| <b>Winkel-Verbinder</b>   | 20                    |                       | NC2174      | 10     | 8,74 €        |
|   |                       |                       |             |        |               |
| <b>T-Verbinder</b>  | 20                    |                       | NC2165      | 10     | 10,62 €       |
|  |                       |                       |             |        |               |
| <b>T-Verbinder</b>  | 1<br>20               | 2<br>20               | 3<br>10     | NC2268 | 10<br>10,82 € |

 **John Guest Steckverbinder**  
**Produktreihe PI - zöllig**

Rohr AD      Gewinde      Bestell-Nr.      VPE      € / Stück  
o. Stutzen      o. Rohr AD



**Einschraub-Verbinder (Kegelgewinde) BSPT**

|              |             |           |    |        |
|--------------|-------------|-----------|----|--------|
| 5/32"        | 1/8"        | PM010401S | 10 | 1,82 € |
| 5/32"        | 1/4"        | PM010402S | 10 | 2,02 € |
| 3/16"        | 1/8"        | PI010601S | 10 | 2,18 € |
| 3/16"        | 1/4"        | PI010602S | 10 | 2,62 € |
| 1/4"         | 1/8"        | PI010801S | 10 | 2,36 € |
| 1/4"         | 1/4"        | PI010802S | 10 | 2,62 € |
| 5/16"        | 1/8"        | PM010801S | 10 | 2,58 € |
| <b>5/16"</b> | <b>1/4"</b> | PM010802S | 10 | 2,62 € |
| <b>5/16"</b> | <b>3/8"</b> | PM010803S | 10 | 3,24 € |
| <b>3/8"</b>  | <b>1/4"</b> | PI011202S | 10 | 3,98 € |
| <b>3/8"</b>  | <b>3/8"</b> | PI011203S | 10 | 4,24 € |
| <b>1/2"</b>  | <b>3/8"</b> | PI011603S | 10 | 6,26 € |
| <b>1/2"</b>  | <b>1/2"</b> | PI011604S | 10 | 6,46 € |



**Einschraub-Verbinder (NPTF-Gewinde)**

|              |             |           |    |        |
|--------------|-------------|-----------|----|--------|
| 5/32"        | 1/8"        | PM010421S | 10 | 1,82 € |
| 5/32"        | 1/4"        | PM010422S | 10 | 2,02 € |
| 3/16"        | 1/8"        | PI010621S | 10 | 2,02 € |
| 1/4"         | 1/8"        | PI010821S | 10 | 2,36 € |
| 1/4"         | 1/4"        | PI010822S | 10 | 2,78 € |
| 1/4"         | 3/8"        | PI010823S | 10 | 2,46 € |
| 5/16"        | 1/8"        | PM010821S | 10 | 2,58 € |
| <b>5/16"</b> | <b>1/4"</b> | PM010822S | 10 | 2,62 € |
| <b>5/16"</b> | <b>3/8"</b> | PM010823S | 10 | 3,24 € |
| <b>3/8"</b>  | <b>1/8"</b> | PI011221S | 10 | 3,96 € |
| <b>3/8"</b>  | <b>1/4"</b> | PI011222S | 10 | 4,18 € |
| <b>3/8"</b>  | <b>3/8"</b> | PI011223S | 10 | 4,30 € |
| <b>3/8"</b>  | <b>1/2"</b> | PI011224S | 10 | 5,64 € |
| <b>1/2"</b>  | <b>3/8"</b> | PI011623S | 10 | 5,64 € |
| <b>1/2"</b>  | <b>1/2"</b> | PI011624S | 10 | 6,16 € |
| 5/8"         | 3/4"        | PI012026S | 10 | 7,50 € |







**Einschraub-Verbinder (Parallelgewinde) BSP**

|             |             |               |    |        |
|-------------|-------------|---------------|----|--------|
| 1/4"        | 1/4"        | PI010812S     | 10 | 4,18 € |
| 3/8"        | 1/8"        | NCPI011211S*  | 10 | 4,52 € |
| <b>3/8"</b> | <b>1/4"</b> | PI011212S     | 10 | 4,46 € |
| <b>3/8"</b> | <b>1/4"</b> | NCPI011212S** | 10 | 4,66 € |
| <b>3/8"</b> | <b>3/8"</b> | PI011213S     | 10 | 3,82 € |
| <b>1/2"</b> | <b>3/8"</b> | PI011613S     | 10 | 4,46 € |

\* ohne Gewinde-Dichtung

\*\* dickere Gewinde-Dichtung

 **John Guest Steckverbinder**  
**Produktreihe PI - zöllig**

|  | Rohr AD<br>o. Stutzen                           | Gewinde<br>o. Rohr AD | Bestell-Nr. | VPE    | € / Stück |
|--|---|-----------------------|-------------|--------|-----------|
|    | <b>T-Verbinder</b>                              |                       |             |        |           |
|  | 5/32"   |                       | PM0204S     | 10     | 4,34 €    |
|  | 3/16"   |                       | PI0206S     | 10     | 4,58 €    |
|  | 1/4"  |                       | PI0208S     | 10     | 4,90 €    |
|  | <b>5/16"</b>                                    |                       | PM0208S     | 10     | 4,98 €    |
|  | <b>3/8"</b>                                     |                       | PI0212S     | 10     | 6,26 €    |
|  | <b>1/2"</b>                                     |                       | PI0216S     | 10     | 7,16 €    |
|    | <b>Winkel-Verbinder</b>                         |                       |             |        |           |
|  | 5/32"   |                       | PM0304S     | 10     | 3,16 €    |
|  | 3/16"   |                       | PI0306S     | 10     | 3,16 €    |
|  | 1/4"  |                       | PI0308S     | 10     | 3,64 €    |
|  | <b>5/16"</b>                                    |                       | PM0308S     | 10     | 3,92 €    |
|  | <b>3/8"</b>                                     |                       | PI0312S     | 10     | 5,54 €    |
|  | <b>1/2"</b>                                     |                       | PI0316S     | 10     | 6,72 €    |
|   | <b>Gerader-Verbinder</b>                        |                       |             |        |           |
|  | 5/32"   |                       | PM0404S     | 10     | 2,72 €    |
|  | 3/16"   |                       | PI0406S     | 10     | 2,76 €    |
|  | 1/4"  |                       | PI0408S     | 10     | 3,10 €    |
|  | <b>5/16"</b>                                    |                       | PM0408S     | 10     | 3,24 €    |
|  | <b>3/8"</b>                                     |                       | PI0412S     | 10     | 5,08 €    |
|  | <b>1/2"</b>                                     |                       | PI0416S     | 10     | 5,12 €    |
|  | <b>Einschraub-Stutzen (Kegelgewinde) BSPT</b>   |                       |             |        |           |
|  | 5/32"   | 1/8"                  | PM050401S   | 10     | 1,78 €    |
|  | 5/32"   | 1/4"                  | PM050402S   | 10     | 1,92 €    |
|  | 3/16"   | 1/8"                  | PI050601S   | 10     | 2,02 €    |
|  | 1/4"  | 1/8"                  | PI050801S   | 10     | 2,36 €    |
|  | 1/4"  | 1/4"                  | PI050802S   | 10     | 2,38 €    |
|  | 5/16"   | 1/8"                  | PM050801S   | 10     | 2,38 €    |
|  | <b>5/16"</b>                                    | <b>1/4"</b>           | PM050802S   | 10     | 2,38 €    |
|  | <b>5/16"</b>                                    | <b>3/8"</b>           | PM050803S   | 10     | 2,58 €    |
|  | <b>3/8"</b>                                     | <b>1/4"</b>           | PI051202S   | 10     | 2,48 €    |
|  | <b>3/8"</b>                                     | <b>3/8"</b>           | PI051203S   | 10     | 3,04 €    |
|  | <b>1/2"</b>                                     | <b>3/8"</b>           | PI051603S   | 10     | 3,12 €    |
|  | <b>1/2"</b>                                     | PI051604S             | 10          | 3,12 € |           |
|  | <b>Einschraub-Stutzen (Parallelgewinde) BSP</b> |                       |             |        |           |
|  | <b>5/16"</b>                                    | <b>1/4"</b>           | PM050812S   | 10     | 1,28 €    |
|  | <b>3/8"</b>                                     | <b>1/4"</b>           | PI051212S   | 10     | 2,58 €    |
|  | <b>3/8"</b>                                     | <b>3/8"</b>           | PI051213S   | 10     | 2,60 €    |

 **John Guest Steckverbinder**  
**Produktreihe PI - zöllig**

Rohr AD      Gewinde      Bestell-Nr.      VPE      € / Stück  
o. Stutzen      o. Rohr AD



**Einschraub-Stutzen (NPTF-Gewinde)**

|              |             |           |    |        |
|--------------|-------------|-----------|----|--------|
| 5/32"        | 1/8"        | PM050421S | 10 | 1,06 € |
| 5/32"        | 1/4"        | PM050422S | 10 | 1,14 € |
| 3/16"        | 1/8"        | PI050621S | 10 | 1,14 € |
| 1/4"         | 1/8"        | PI050821S | 10 | 1,14 € |
| 1/4"         | 1/4"        | PI050822S | 10 | 1,28 € |
| 1/4"         | 3/8"        | PI050823S | 10 | 1,52 € |
| 5/16"        | 1/8"        | PM050821S | 10 | 1,44 € |
| <b>5/16"</b> | <b>1/4"</b> | PM050822S | 10 | 1,44 € |
| <b>5/16"</b> | <b>3/8"</b> | PM050823S | 10 | 1,82 € |
| <b>3/8"</b>  | <b>1/4"</b> | PI051222S | 10 | 2,18 € |
| <b>3/8"</b>  | <b>3/8"</b> | PI051223S | 10 | 2,46 € |
| <b>1/2"</b>  | <b>3/8"</b> | PI051623S | 10 | 2,96 € |
| <b>1/2"</b>  | <b>1/2"</b> | PI051624S | 10 | 3,04 € |



**Einsteck-Reduzier-Verbinder**

|              |              |           |    |        |
|--------------|--------------|-----------|----|--------|
| 3/16"        | 5/32"        | PI060605S | 10 | 2,18 € |
| 5/16"        | 3/16"        | PI061006S | 10 | 2,46 € |
| 5/16"        | 1/4"         | PI061008S | 10 | 2,62 € |
| 3/8"         | 3/16"        | PI061206S | 10 | 2,82 € |
| 3/8"         | 1/4"         | PI061208S | 10 | 3,50 € |
| <b>3/8"</b>  | <b>5/16"</b> | PI061210S | 10 | 3,50 € |
| <b>1/2"</b>  | <b>5/16"</b> | PI061610S | 10 | 3,38 € |
| <b>1/2"</b>  | <b>3/8"</b>  | PI061612S | 10 | 5,64 € |
| <b>15 mm</b> | <b>3/8"</b>  | NC2164    | 10 | 3,80 € |
| 1/4"         | 6 mm         | NC2586    | 10 | 2,62 € |



**Verschluss-Stopfen**





|              |  |         |    |        |
|--------------|--|---------|----|--------|
| 5/32"        |  | PM0804S | 10 | 0,92 € |
| 3/16"        |  | PI0806S | 10 | 0,92 € |
| 1/4"         |  | PI0808S | 10 | 0,92 € |
| <b>5/16"</b> |  | PM0808S | 10 | 1,06 € |
| <b>3/8"</b>  |  | PI0812S | 10 | 1,52 € |
| <b>1/2"</b>  |  | PI0816S | 10 | 2,18 € |

**Einschraub-Verbinder gebogen**



|      |           |           |    |         |
|------|-----------|-----------|----|---------|
| 1/4" | 1/4" BSPT | PI090802S | 10 | 6,96 €  |
| 1/4" | 1/4" BSP  | PI090822S | 10 | 6,96 €  |
| 3/8" | 1/4" BSPT | PI091202S | 10 | 9,30 €  |
| 3/8" | 3/8" BSPT | PI091203S | 10 | 9,96 €  |
| 3/8" | 1/4" BSP  | PI091222S | 10 | 8,94 €  |
| 3/8" | 3/8" BSP  | PI091223S | 10 | 9,54 €  |
| 1/2" | 3/8" BSPT | PI091603S | 10 | 11,00 € |
| 1/2" | 1/2" BSPT | PI091604S | 10 | 11,60 € |
| 1/2" | 3/8" BSP  | PI091623S | 10 | 11,00 € |
| 1/2" | 1/2" BSP  | PI091624S | 10 | 11,08 € |

**John Guest Steckverbinder**  
**Produktreihe PI - zöllig**

|  | Rohr AD<br>o. Stutzen | Gewinde<br>o. Rohr AD | Bestell-Nr. | VPE | € / Stück |
|--|-----------------------|-----------------------|-------------|-----|-----------|
| <b>Schott-Verbinder</b>  |                       |                       |             |     |           |
|    | 5/32"                 |                       | PM1204S     | 10  | 4,90 €    |
|  | 3/16"                 |                       | PI1206S     | 10  | 5,94 €    |
|  | 1/4"                  |                       | PI1208S     | 10  | 5,78 €    |
|  | <b>5/16"</b>          |                       | PM1208S     | 10  | 8,44 €    |
|  | <b>3/8"</b>           |                       | PI1212S     | 10  | 9,16 €    |
|  | <b>1/2"</b>           |                       | PI1216S     | 10  | 10,72 €   |
| <b>Schott-Reduzier-Verbinder</b>   |                       |                       |             |     |           |
|    | 3/8"                  | 1/4"                  | PI121208S   | 10  | 9,10 €    |
| <b>Einsteck-Vergrößerungs-Verbinder</b>  |                       |                       |             |     |           |
|    | <b>5/16"</b>          | <b>3/8"</b>           | PI131012S   | 10  | 3,58 €    |
|  | <b>3/8"</b>           | <b>1/2"</b>           | PI131216S   | 10  | 3,66 €    |
|  | <b>1/2"</b>           | <b>15 mm</b>          | NC2173      | 10  | 3,82 €    |
|  | <b>1/2"</b>           | <b>18 mm</b>          | NC908       | 10  | 24,58 €   |
| <b>Gerader-Reduzier-Verbinder</b>  |                       |                       |             |     |           |
|  | 1/4"                  | 3/16"                 | PI200806S   | 10  | 3,50 €    |
|  | 5/16"                 | 5/32"                 | PM200804S   | 10  | 3,38 €    |
|  | 5/16"                 | 3/16"                 | PI201006S   | 10  | 3,58 €    |
|  | 5/16"                 | 1/4"                  | PI201008S   | 10  | 4,88 €    |
|  | 3/8"                  | 3/16"                 | PI201206S   | 10  | 4,34 €    |
|  | 3/8"                  | 1/4"                  | PI201208S   | 10  | 4,30 €    |
|  | <b>3/8"</b>           | <b>5/16"</b>          | PI201210S   | 10  | 4,34 €    |
|  | <b>1/2"</b>           | <b>5/16"</b>          | PI201610S   | 10  | 5,22 €    |
|  | <b>1/2"</b>           | <b>3/8"</b>           | PI201612S   | 10  | 5,24 €    |
|  | <b>15 mm</b>          | <b>1/2"</b>           | NC462       | 10  | 8,80 €    |
|  | <b>15 mm</b>          | <b>3/8"</b>           | NC2511      | 10  | 4,58 €    |
| <b>Winkel-Reduzier-Verbinder</b>   |                       |                       |             |     |           |
|  | 5/16"                 | 5/32"                 | PM210804S   | 10  | 3,60 €    |
|  | 5/16"                 | 3/16"                 | PI211006S   | 10  | 4,44 €    |
|  | 5/16"                 | 1/4"                  | PI211008S   | 10  | 4,28 €    |
|  | 3/8"                  | 3/16"                 | PI211206S   | 10  | 5,94 €    |
|  | 3/8"                  | 1/4"                  | PI211208S   | 10  | 5,98 €    |
|  | <b>3/8"</b>           | <b>5/16"</b>          | PI211210S   | 10  | 5,98 €    |
|  | <b>1/2"</b>           | <b>5/16"</b>          | PI211610S   | 10  | 6,80 €    |
|  | <b>1/2"</b>           | <b>3/8"</b>           | PI211612S   | 10  | 7,16 €    |

**John Guest Steckverbinder**  
**Produktreihe PI - zöllig**



**Einsteck-Winkel-Verbinder**

| Rohr AD<br>o. Stutzen | Gewinde<br>o. Rohr AD | Bestell-Nr. | VPE | € / Stück |
|-----------------------|-----------------------|-------------|-----|-----------|
| 5/32"                 | 5/32"                 | PM220404S   | 10  | 3,16 €    |
| 3/16"                 | 3/16"                 | PI220606S   | 10  | 3,24 €    |
| 1/4"                  | 1/4"                  | PI220808S   | 10  | 3,66 €    |
| <b>5/16"</b>          | <b>5/16"</b>          | PM220808S   | 10  | 4,10 €    |
| 3/8"                  | 3/16"                 | PI221206S   | 10  | 6,04 €    |
| 3/8"                  | 1/4"                  | PI221208S   | 10  | 6,08 €    |
| <b>3/8"</b>           | <b>5/16"</b>          | PI221210S   | 10  | 4,46 €    |
| <b>3/8"</b>           | <b>3/8"</b>           | PI221212S   | 10  | 6,04 €    |
| <b>1/2"</b>           | <b>1/2"</b>           | PI221616S   | 10  | 6,72 €    |



**Y-Verbinder**

|       |  |         |    |        |
|-------|--|---------|----|--------|
| 1/4"  |  | PI2308S | 10 | 5,08 € |
| 5/16" |  | PM2308S | 10 | 5,24 € |
| 3/8"  |  | PI2312S | 10 | 6,36 € |
| 1/2"  |  | PI2316S | 10 | 9,10 € |

**Y-Reduzier-Verbinder**

|      |          |           |    |        |
|------|----------|-----------|----|--------|
| 3/8" | 2x 5/16" | PI241210S | 10 | 6,16 € |
|------|----------|-----------|----|--------|



**Stutzen      Rohrdorn      Bestell-Nr.      VPE      € / Stück**

|              |              |           |    |        |
|--------------|--------------|-----------|----|--------|
| 1/4"         | 3/16"        | PI250806S | 10 | 1,70 € |
| 1/4"         | 1/4"         | PI250808S | 10 | 1,82 € |
| 1/4"         | 5/16"        | PI250810S | 10 | 1,72 € |
| 5/16"        | 3/16"        | PI251006S | 10 | 1,82 € |
| <b>5/16"</b> | <b>1/4"</b>  | PI251008S | 10 | 2,46 € |
| <b>5/16"</b> | <b>5/16"</b> | PM250808S | 10 | 2,46 € |
| <b>5/16"</b> | <b>3/8"</b>  | PI251012S | 10 | 2,96 € |
| <b>3/8"</b>  | <b>1/4"</b>  | PI251208S | 10 | 3,04 € |
| <b>3/8"</b>  | <b>5/16"</b> | PI251210S | 10 | 2,38 € |
| <b>3/8"</b>  | <b>3/8"</b>  | PI251212S | 10 | 3,04 € |
| <b>3/8"</b>  | <b>1/2"</b>  | PI251216S | 10 | 3,24 € |
| <b>1/2"</b>  | <b>3/8"</b>  | PI251612S | 10 | 3,58 € |
| <b>1/2"</b>  | <b>1/2"</b>  | PI251616S | 10 | 3,98 € |



**Rohr-Steckdorn (lang)**

|              |             |            |    |        |
|--------------|-------------|------------|----|--------|
| <b>5/16"</b> | <b>3/8"</b> | PI251012SL | 10 | 3,04 € |
| <b>3/8"</b>  | <b>3/8"</b> | PI251212SL | 10 | 3,04 € |



**Winkel-Rohr-Steckdorn**

|              |              |           |    |        |
|--------------|--------------|-----------|----|--------|
| 1/4"         | 1/4"         | PI290808S | 10 | 2,62 € |
| 1/4"         | 5/16"        | PI290810S | 10 | 2,72 € |
| <b>5/16"</b> | <b>1/4"</b>  | PI291008S | 10 | 2,92 € |
| <b>5/16"</b> | <b>5/16"</b> | PM290808S | 10 | 5,52 € |
| <b>3/8"</b>  | <b>1/4"</b>  | PI291208S | 10 | 3,32 € |
| <b>3/8"</b>  | <b>5/16"</b> | PI291210S | 10 | 2,96 € |

**John Guest Steckverbinder**  
**Produktreihe PI - zöllig**

|  | Rohr AD<br>o. Stutzen       | Gewinde<br>o. Rohr AD | Bestell-Nr. | VPE       | € / Stück |        |
|--|-----------------------------|-----------------------|-------------|-----------|-----------|--------|
|  | <b>T-Reduzier-Verbinder</b> |                       |             |           |           |        |
|  | 1                           | 2                     | 3           |           |           |        |
|  | 3/8"                        | 3/8"                  | 1/4"        | PI301208S | 10        | 7,24 € |
|  | 1/2"                        | 1/2"                  | 3/8"        | PI301612S | 10        | 8,76 € |



| <b>Aufschraub-Verbinder flachdichtend (Parallelgewinde) BSP</b> |       |      |            |    |        |
|---|-------|------|------------|----|--------|
|   | 5/16" | 1/2" | PI451014FS | 10 | 7,80 € |
|   | 5/16" | 5/8" | PI451015FS | 10 | 8,38 € |
|   | 3/8"  | 3/8" | PI451213S* | 10 | 8,00 € |
|   | 3/8"  | 1/2" | PI451214FS | 10 | 8,34 € |
|   | 3/8"  | 5/8" | PI451215FS | 10 | 8,96 € |
|   | 1/2"  | 3/8" | PI451613S* | 10 | 8,20 € |
|   | 1/2"  | 5/8" | PI451615FS | 10 | 9,66 € |

\* konisch

**Ersatz-Dichtringe**



|          |             |    |        |
|----------|-------------|----|--------|
| für 3/8" | C-8341115-S | 10 | 1,06 € |
| für 1/2" | C-8341219-S | 10 | 1,20 € |
| für 5/8" | C-8341621-S | 10 | 0,84 € |



| <b>Aufschraub-Verbinder mit Ansatz (Parallelgewinde) BSP</b> |       |      |               |    |        |
|--|-------|------|---------------|----|--------|
|  | 5/16" | 1/2" | PI451014CS    | 10 | 7,16 € |
|  | 5/16" | 5/8" | PI451015CS    | 10 | 7,64 € |
|  | 3/8"  | 1/2" | PI451214CS    | 10 | 7,50 € |
|  | 3/8"  | 5/8" | PI451215CS    | 10 | 8,06 € |
|  | 1/2"  | 1/2" | PI451614CS    | 10 | 7,90 € |
|  | 1/2"  | 5/8" | PI451615CS    | 10 | 8,80 € |
|  | 1/2"  | 3/4" | PI451616CS    | 10 | 9,54 € |
|  | 3/8"  | 1/2" | NCPI451214CS* | 10 | 6,76 € |

\* kleiner Innenkonus

**Ersatz-Dichtringe**



|          |             |    |        |
|----------|-------------|----|--------|
| für 3/8" | C-8341115-S | 10 | 1,06 € |
| für 1/2" | C-8341219-S | 10 | 1,20 € |
| für 5/8" | C-8341621-S | 10 | 0,84 € |
| für 3/4" | C-8342417-X | 10 | 0,54 € |



| <b>Aufschraub-Verbinder UNF Gewinde</b> |       |           |           |    |        |
|---|-------|-----------|-----------|----|--------|
|   | 5/16" | 7/16"-UNF | PM4508F4S | 10 | 4,34 € |
|   | 3/8"  | 7/16"-UNF | PI4512F4S | 10 | 4,44 € |
|   | 3/8"  | 5/8"-UNF  | PI4512F6S | 10 | 5,08 € |

**John Guest Steckverbinder**  
**Produktreihe PI - zöllig**

Rohr AD o. Stutzen      Gewinde o. Rohr AD      Bestell-Nr.      VPE      € / Stück



**Aufschraub-Verbinder 1/2" BSF Gewinde**

|       |          |           |    |        |
|-------|----------|-----------|----|--------|
| 5/16" | 1/2"-BSF | PM4508C5S | 10 | 6,34 € |
| 3/8"  | 1/2"-BSF | PI4512C5S | 10 | 7,16 € |
| 1/2"  | 1/2"-BSF | PI4516C5S | 10 | 7,72 € |

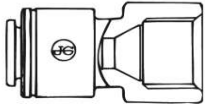

**Aufschraub-Verbinder NPTF Gewinde**

|      |      |           |    |        |
|------|------|-----------|----|--------|
| 1/4" | 1/4" | PI450822S | 10 | 4,10 € |
| 3/8" | 1/4" | PI451222S | 10 | 4,90 € |

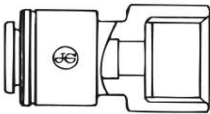

**Endkappe**

|      |  |         |    |        |
|------|--|---------|----|--------|
| 1/4" |  | PI4608S | 10 | 1,70 € |
| 3/8" |  | PI4612S | 10 | 2,02 € |

**Kreuz-Verbinder**

|      |  |         |    |         |
|------|--|---------|----|---------|
| 3/8" |  | PI4712S | 10 | 11,84 € |
|------|--|---------|----|---------|



**Winkel-Einschraub-Verbinder (NPTF Gewinder)**

|       |      |           |    |        |
|-------|------|-----------|----|--------|
| 1/4"  | 1/8" | PI480821S | 10 | 3,12 € |
| 1/4"  | 1/4" | PI480822S | 10 | 3,16 € |
| 1/4"  | 3/8" | PI480823S | 10 | 3,36 € |
| 5/16" | 1/4" | PI481022S | 10 | 4,56 € |
| 5/16" | 3/8" | PI481023S | 10 | 4,68 € |
| 3/8"  | 1/4" | PI481222S | 10 | 5,36 € |
| 3/8"  | 3/8" | PI481223S | 10 | 5,64 € |
| 5/8"  | 1/2" | PI482024S | 10 | 7,72 € |



**Dreifachverteiler**

|      |         |             |    |         |
|------|---------|-------------|----|---------|
| 1/2" | 3x 3/8" | PI491612S   | 10 | 12,48 € |
| 3/8" | 3x 3/8" | PI491212S-R | 10 | 11,44 € |
| 1/2" | 3x 1/2" | PI491616S   | 10 | 9,76 €  |



**John Guest Steckverbinder**  
**Produktreihe PI - zöllig**

|  | Rohr AD<br>o. Stutzen | Gewinde<br>o. Rohr AD | Bestell-Nr. | VPE | € / Stück |
|--|-----------------------|-----------------------|-------------|-----|-----------|
|--|-----------------------|-----------------------|-------------|-----|-----------|

**Aufschraub-Verbinder KEG (Parallelgewinde) BSP**



|      |      |                  |    |         |
|------|------|------------------|----|---------|
| 3/8" | 1/2" | PI561214CS       | 10 | 8,68 €  |
| 3/8" | 1/2" | PI561214CS-NRV*  | 10 | 10,50 € |
| 3/8" | 1/2" | PI561214CS-NRV2* | 10 | 11,44 € |

\* Diese Verbinder sind mit einem Rückschlagventil ausgestattet und für Anwendungen mit Gas geeignet.

**Postmix-Winkelsteckstutzen**



|      |  |          |    |        |
|------|--|----------|----|--------|
| 3/8" |  | NC356-02 | 10 | 4,34 € |
|------|--|----------|----|--------|

**Postmix-Adapter**



|      |  |          |    |        |
|------|--|----------|----|--------|
| 3/8" |  | NC730-02 | 10 | 3,14 € |
|------|--|----------|----|--------|

**Winkel-Reduzier-Verbinder 40°**



|      |       |       |    |        |
|------|-------|-------|----|--------|
| 1/2" | 5/16" | NC641 | 10 | 4,56 € |
|------|-------|-------|----|--------|

**Umkehrbogen**



|      |  |          |    |        |
|------|--|----------|----|--------|
| 3/8" |  | PIUB12S* | 10 | 8,80 € |
| 1/2" |  | PIUB16S  | 10 | 8,80 € |

**Kühlverteiler**



|       |      |        |    |         |
|-------|------|--------|----|---------|
| 15 mm | 3/8" | NC2183 | 10 | 18,72 € |
|-------|------|--------|----|---------|

**Aufschraub-Verbinder mit Messingeinsatz (Parallelgewinde) BSP**



|      |      |        |    |         |
|------|------|--------|----|---------|
| 1/4" | 3/4" | NC2145 | 10 | 13,70 € |
| 3/8" | 3/4" | NC2249 | 10 | 12,02 € |

**John Guest Steckverbinder**  
**Produktreihe PI - zöllig**

|  | Rohr AD<br>o. Stutzen               | Gewinde<br>o. Rohr AD | Bestell-Nr. | VPE | € / Stück |
|--|-------------------------------------|-----------------------|-------------|-----|-----------|
|    | <b>T-Reduzier-Verbinder</b>         |                       |             |     |           |
|  | 1                                   | 2                     | 3           |     |           |
|  | 15 mm                               | 15 mm                 | 3/8"        | 10  | 13,38 €   |
|    | <b>Rohr-Steckdorn</b>               |                       |             |     |           |
|  | 15 mm                               | 1/2"                  | NC932       | 10  | 5,08 €    |
|    | <b>Einsteck-Übergangs-Verbinder</b> |                       |             |     |           |
|  | 15 mm                               | 3/8"                  | NC2164      | 10  | 3,80 €    |
|  | 1/2"                                | 15 mm                 | NC2173      | 10  | 3,82 €    |
|  | 1/2"                                | 18 mm                 | NC908       | 10  | 24,58 €   |
|  | 1/4"                                | 6 mm                  | NC2586      | 10  | 2,62 €    |
|    | <b>Einsteck-Reduzier-Stutzen</b>    |                       |             |     |           |
|  | 15 mm                               | 1/2"                  | NC478       | 10  | 2,08 €    |
|   | <b>Verbinder mit Schlauchprofil</b> |                       |             |     |           |
|  | 10 mm                               | 10 mm                 | NC863       | 10  | 7,16 €    |
|  | 12 mm                               | 12 mm                 | NC757       | 10  | 9,68 €    |
|  | 15 mm                               | 1/2"                  | NC448       | 10  | 4,24 €    |
|  | 22 mm                               | 3/4"                  | NC473       | 10  | 4,18 €    |
|  | 22 mm                               | 1/2"                  | NC737       | 10  | 5,12 €    |
|  | <b>Gerader-Übergangsverbinder</b>   |                       |             |     |           |
|  | 15 mm                               | 3/8"                  | NC2511      | 10  | 4,58 €    |
|  | 15 mm                               | 1/2"                  | NC462       | 10  | 8,80 €    |
|  | <b>Gerader-Übergangsverbinder</b>   |                       |             |     |           |
|  | 15 mm                               | 1/2"                  | NC2301      | 10  | 7,94 €    |
|  | <b>Absperrhahn</b>                  |                       |             |     |           |
|  | 3/8"                                |                       | PISV0412CS  | 10  | 27,04 €   |
|  | <b>Absperrhahn</b>                  |                       |             |     |           |
|  | 3/8"                                |                       | PISV0412S   | 10  | 25,88 €   |
|  | 1/2"                                |                       | PISV0416S   | 10  | 27,56 €   |

**John Guest Steckverbinder**  
**Produktreihe PI - zöllig**

Rohr AD o. Stutzen Gewinde o. Rohr AD Bestell-Nr. VPE € / Stück



**Absperrhahn mit Montageclip**

|      |               |    |         |
|------|---------------|----|---------|
| 3/8" | PISV04KIT     | 10 | 30,60 € |
| 3/8" | PISV04KIT-SH* | 10 | 30,60 € |

\* kurzer Griff



**Winkel-Absperrhahn**

|      |      |             |    |         |
|------|------|-------------|----|---------|
| 3/8" | 1/2" | PISVBTC1214 | 10 | 13,34 € |
|------|------|-------------|----|---------|



**Montageclip für Hähne**

|                     |         |    |        |
|---------------------|---------|----|--------|
| 1/4" / 6 mm         | SVMC-06 | 10 | 3,34 € |
| 3/8" / 8 mm / 10 mm | SVMC-10 | 10 | 3,34 € |



**Absperrhahn**

|      |        |    |         |
|------|--------|----|---------|
| 1/2" | 1/2ISV | 10 | 16,48 € |
|------|--------|----|---------|



**Service-Ventil**

|       |      |    |        |
|-------|------|----|--------|
| 15 mm | 15SV | 10 | 9,36 € |
|-------|------|----|--------|



**Winkel-Absperr-Ventil mit Rückschlagventil**

|  |          |          |          |      |    |         |
|--|----------|----------|----------|------|----|---------|
|  | <b>1</b> | <b>2</b> | <b>3</b> |      |    |         |
|  | 15 mm    | 15 mm    | 1/4"     | ASV3 | 10 | 29,54 € |
|  | 15 mm    | 15 mm    | 3/8"     | ASV4 | 10 | 28,36 € |



**Winkel-Absperr-Ventil mit Rückschlagventil (BSPT Gewinde)**





|  |          |          |          |       |   |         |
|--|----------|----------|----------|-------|---|---------|
|  | <b>1</b> | <b>2</b> | <b>3</b> |       |   |         |
|  | 3/8"     | 3/8"     | 3/8"     | ASV7  | 1 | 38,00 € |
|  | 1/2"     | 1/2"     | 3/8"     | ASV8  | 1 | 38,00 € |
|  | 3/8"     | 3/8"     | 1/4"     | ASV9  | 1 | 38,00 € |
|  | 1/2"     | 1/2"     | 1/4"     | ASV10 | 1 | 38,00 € |



**Winkel-Absperrhahn**

|      |        |    |         |
|------|--------|----|---------|
| 3/8" | NC2555 | 10 | 16,94 € |
|------|--------|----|---------|

 **John Guest Steckverbinder**  
**Produktreihe PI - zöllig**

|  | Rohr AD<br>o. Stutzen              | Gewinde<br>o. Rohr AD | Bestell-Nr.   | VPE | € / Stück |
|--|------------------------------------|-----------------------|---------------|-----|-----------|
|    | <b>Rückschlagventil (zöllig)</b>   |                       |               |     |           |
|  | 1/4"                               |                       | 1/4SCV        | 10  | 15,88 €   |
|  | <b>5/16"</b>                       |                       | 5/16SCV       | 10  | 16,54 €   |
|  | 3/8"                               |                       | 3/8SCV        | 10  | 18,26 €   |
|    | <b>Rückschlagventil (metrisch)</b> |                       |               |     |           |
|  | 6 mm                               |                       | 6SCV          | 10  | 15,42 €   |
|  | <b>8 mm</b>                        |                       | 5/16SCV*      | 10  | 16,54 €   |
|  | 10 mm                              |                       | 10SCV         | 10  | 16,48 €   |
|  | 12 mm                              |                       | 12SCV*        | 10  | 34,32 €   |
|  | * weiß                             |                       |               |     |           |
|    | <b>Doppelrückschlagventil</b>      |                       |               |     |           |
|  | 15 mm                              |                       | 15DCV         | 10  | 24,58 €   |
|   | <b>Wasserdruckminderer</b>         |                       |               |     |           |
|  | 3/8" BSPT                          |                       | SET6031       | 1   | 97,90 €   |
|  | 5/16"                              |                       | SET6031-5/16" | 1   | 102,92 €  |
|  | 3/8"                               |                       | SET6031-3/8"  | 1   | 102,92 €  |
|  | <b>Wasserdruckminderer</b>         |                       |               |     |           |
|  | 3/4" BSP                           |                       | SET6055       | 1   | 178,22 €  |

 **John Guest Steckverbinder**  
**Produktreihe CM - metrisch**

**Produktreihe CM - metrisch und CI - zöllig**

Die Produktreihe CI wird aus Acetalcopolymer (POM) gefertigt und ist mit lebensmittelechten EPDM-O-Ringen ausgestattet. Sie werden speziell in der Wasseraufbereitung, Trinkwasser- und Getränkeanwendung eingesetzt. Sie eignen sich auch für andere Flüssigkeiten und werden bei wechselnder Kalt und Warmwasseranwendung in der vorgegebenen technischen Spezifikation empfohlen. Einige sind wahlweise mit roter oder blauer Haltetechnik erhältlich. Die Produktreihe ist nicht für die Anwendung im Druckluft- und Vakuum-Bereich geeignet.



**Endkappe**

| Rohr AD<br>o. Stutzen | Gewinde<br>o. Rohr AD | Bestell-Nr. | VPE | € / Stück |
|-----------------------|-----------------------|-------------|-----|-----------|
| 12 mm                 |                       | CM4612W     | 10  | 4,88 €    |



**Aufschraub-Verbinder (Parallelgewinde) BSP**

|       |      |            |    |        |
|-------|------|------------|----|--------|
| 12 mm | 3/8" | CM451213FS | 10 | 7,70 € |
| 12 mm | 1/2" | CM451214FS | 10 | 8,28 € |
| 15 mm | 3/8" | CM451513FS | 10 | 6,38 € |



**Zapfhahnanschluss (Parallelgewinde) BSP**

|       |      |             |    |        |
|-------|------|-------------|----|--------|
| 6 mm  | 3/4" | CM320616E   | 10 | 4,80 € |
| 8 mm  | 3/4" | CM320816E   | 10 | 5,14 € |
| 10 mm | 1/2" | CM321014E   | 10 | 5,08 € |
| 12 mm | 3/4" | CM321216E   | 10 | 9,16 € |
| 8 mm  | 3/4" | CM320816FE* | 10 | 4,44 € |

\* flachdichtend



**Zapfhahnanschluss (UNF Gewinde)**

|       |           |           |    |        |
|-------|-----------|-----------|----|--------|
| 10 mm | 7/16" UNF | CM3210U7E | 10 | 5,08 € |
|-------|-----------|-----------|----|--------|

**Y-Verbinder**

|       |  |         |    |         |
|-------|--|---------|----|---------|
| 15 mm |  | CM2315W | 10 | 14,20 € |
|-------|--|---------|----|---------|



**Einschraub-Verbinder (Parallelgewinde) BSP**

|       |      |           |    |        |
|-------|------|-----------|----|--------|
| 15 mm | 1/2" | CM011514S | 10 | 3,68 € |
| 22 mm | 3/4" | CM012216S | 10 | 5,44 € |



 **John Guest Steckverbinder**  
**Produktreihe CI - zöllig**

|  | Rohr AD<br>o. Stutzen | Gewinde<br>o. Rohr AD | Bestell-Nr. | VPE | € / Stück |
|--|-----------------------|-----------------------|-------------|-----|-----------|
| <b>Einschraub-Verbinder (NPTF Gewinde)</b>   |                       |                       |             |     |           |
|    | 1/4"                  | 1/8"                  | CI010821W   | 10  | 2,26 €    |
|  | 1/4"                  | 1/4"                  | CI010822W   | 10  | 2,46 €    |
|  | 1/4"                  | 3/8"                  | CI010823W   | 10  | 2,58 €    |
|  | 1/4"                  | 1/2"                  | NC2495      | 10  | 2,18 €    |
|  | 3/8"                  | 1/4"                  | CI011222W   | 10  | 4,30 €    |
| <b>T-Verbinder</b>   |                       |                       |             |     |           |
|    | 1/4"                  |                       | CI0208W     | 10  | 4,98 €    |
|  | 3/8"                  |                       | CI0212W     | 10  | 5,84 €    |
| <b>Winkel-Verbinder</b>  |                       |                       |             |     |           |
|   | 1/4"                  |                       | CI0308W     | 10  | 3,70 €    |
|  | 3/8"                  |                       | CI0312W     | 10  | 5,46 €    |
| <b>Gerader-Verbinder</b>   |                       |                       |             |     |           |
|  | 1/4"                  |                       | CI0408W     | 10  | 3,24 €    |
|  | 3/8"                  |                       | CI0412W     | 10  | 4,30 €    |
| <b>Einschraub-Stutzen (NPTF Gewinde)</b>   |                       |                       |             |     |           |
|  | 1/4"                  | 1/8"                  | CI050821W   | 10  | 1,20 €    |
|  | 1/4"                  | 1/4"                  | CI050822W   | 10  | 1,26 €    |
|  | 3/8"                  | 1/4"                  | CI051222W   | 10  | 2,26 €    |
|  | 3/8"                  | 3/8"                  | CI051223W   | 10  | 2,38 €    |
| <b>Einsteck-Reduzier-Verbinder</b>   |                       |                       |             |     |           |
|  | 3/8"                  | 1/4"                  | CI061208W   | 10  | 2,92 €    |
| <b>Schott-Verbinder</b>  |                       |                       |             |     |           |
|  | 1/4"                  |                       | CI1208W     | 10  | 5,20 €    |

**John Guest Steckverbinder**  
**Produktreihe CI - zöllig**

Rohr AD o. Stutzen      Gewinde o. Rohr AD      Bestell-Nr.      VPE      € / Stück

**Winkel-Reduzier-Verbinder**



3/8"      3/16"      CI211206W      10      5,94 €

**Einsteck-Winkel-Verbinder**



1/4"      1/4"      CI220808W      10      3,24 €  
 3/8"      1/4"      CI221208W      10      5,74 €  
 3/8"      3/8"      CI221212W      10      5,94 €

**Verbinder mit Schlauchprofil (Superseal x Schlauchprofil)**



1/4"      1/4"      CI270808W      10      3,80 €

**Winkel-Rohr-Steckdorn**



3/8"      1/4"      CI291208W      10      3,24 €

**Zapfhahnanschluss (Parallelgewinde) BSP**



1/4"      1/2"      CI320814S      10      4,88 €  
 1/4"      3/4"      CI320816S      10      4,66 €  
 1/4"      3/4"      CI320816FS\*      10      4,54 €  
 3/8"      1/2"      CI321214S      10      5,08 €  
 3/8"      3/4"      CI321216S      10      5,44 €  
 3/8"      3/4"      CI321216FS\*      10      5,30 €

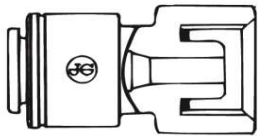

\* flachdichtend

**Zapfhahnanschluss (UNF Gewinde)**



1/4"      7/16"-24      CI3208U7S      10      5,54 €  
 5/16"      7/16"-24      CI3210U7S      10      6,26 €  
 3/8"      7/16"-24      CI3212U7S      10      5,08 €

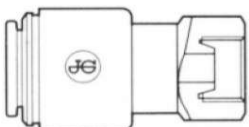

**John Guest Steckverbinder**  
**Produktreihe CI - zöllig**

Rohr AD      Gewinde      Bestell-Nr.      VPE      € / Stück  
o. Stutzen      o. Rohr AD

**Zapfhahnanschluss (UNF Gewinde)**



3/8"      7/16"      CI3212U7FW      10      4,30 €

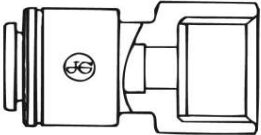

**Aufschraub-Verbinder (NPTF Gewinde)**



3/8"      1/4"      CI451222W      10      4,10 €

**Winkel-Einschraub-Verbinder (NPTF Gewinde)**



|      |      |              |    |        |
|------|------|--------------|----|--------|
| 1/4" | 1/8" | CI480821W    | 10 | 2,74 € |
| 1/4" | 1/4" | CI480822W    | 10 | 3,12 € |
| 1/4" | 3/8" | CI480823W    | 10 | 5,08 € |
| 3/8" | 1/4" | CI481222W    | 10 | 5,52 € |
| 1/4" | 1/8" | CI480821W-B* | 10 | 2,96 € |

\* Ausführung auch mit blauem Halteelement

**Einsteck-T-Verbinder**



2x 1/4"      1/4"      CI530808W      10      2,82 €

**Einsteck-T-Verbinder**



2x 1/4"      1/4"      CI580808W      10      2,82 €

**John Guest Steckverbinder**  
**Produktreihe Superseal – für Edelstahlrohre**

**Produktreihe Superseal SM - metrisch und SI - zöllig**

Die Produktreihe Superseal wird aus Acetalcopolymer (POM) gefertigt und ist mit lebensmittelechten Nitril-O-Ringen ausgestattet. Sie besitzt zusätzlich eine Schraubkappe, die mit Hilfe des Spannerwerkzeuges einen hohen Druck auf das Halteelement und die O-Ringe überträgt.

Hierdurch werden die O-Ringe sowie die Edelstahlzähne auf bzw. in die Rohroberfläche gepresst. Dies gewährleistet eine erhöhte Leckage-Sicherheit für Verbindungen mit Edelstahlrohren.



**Einschraub-Verbinder (Kegelgewinde) BSPT**

| Rohr AD<br>o. Stutzen | Gewinde<br>o. Rohr AD | Bestell-Nr. | VPE | € / Stück |
|-----------------------|-----------------------|-------------|-----|-----------|
|-----------------------|-----------------------|-------------|-----|-----------|

|       |      |           |    |        |
|-------|------|-----------|----|--------|
| 5/16" | 1/4" | SM010802S | 10 | 4,65 € |
|-------|------|-----------|----|--------|



**Einschraub-Verbinder (Parallelgewinde) BSP**

|       |      |           |    |        |
|-------|------|-----------|----|--------|
| 5/16" | 1/4" | SM010812S | 10 | 5,08 € |
|-------|------|-----------|----|--------|



**Gerader-Verbinder (Superseal x Superseal)**

|       |  |           |    |        |
|-------|--|-----------|----|--------|
| 5/16" |  | SM410808E | 10 | 8,54 € |
|-------|--|-----------|----|--------|



**Gerader-Verbinder (Superseal x Speedfit)**

|       |       |            |    |        |
|-------|-------|------------|----|--------|
| 6 mm  | 8 mm  | SM040608E* | 10 | 5,08 € |
| 5/16" | 5/16" | SM040808S  | 10 | 5,08 € |
| 5/16" | 3/8"  | SI041012S  | 10 | 5,78 € |
| 5/16" | 1/2"  | SI041016S  | 10 | 6,38 € |
| 3/8"  | 5/16" | SI041210S  | 10 | 5,94 € |
| 3/8"  | 3/8"  | SI041212S  | 10 | 6,52 € |
| 3/8"  | 1/2"  | SI041216S  | 10 | 5,64 € |

\* E = schwarz

 **John Guest Steckverbinder**  
**Produktreihe Superseal – für Edelstahlrohre**

| Rohr AD<br>o. Stutzen | Gewinde<br>o. Rohr AD | Bestell-Nr. | VPE | € / Stück |
|-----------------------|-----------------------|-------------|-----|-----------|
|-----------------------|-----------------------|-------------|-----|-----------|

**Winkel-Verbinder (Superseal x Superseal)**



|       |       |           |    |         |
|-------|-------|-----------|----|---------|
| 5/16" | 5/16" | SM400808S | 10 | 9,30 €  |
| 3/8"  | 5/16" | SI401210S | 10 | 10,42 € |
| 3/8"  | 3/8"  | SI401212S | 10 | 10,86 € |

**Winkel-Verbinder (Superseal x Speedfit)**



|       |       |           |    |        |
|-------|-------|-----------|----|--------|
| 1/4"  | 3/8"  | SI030812S | 10 | 7,78 € |
| 5/16" | 5/16" | SM030808S | 10 | 5,78 € |
| 5/16" | 3/8"  | SI031012S | 10 | 6,98 € |
| 3/8"  | 5/16" | SI031210S | 10 | 8,28 € |
| 3/8"  | 3/8"  | SI031212S | 10 | 8,32 € |

**Rohrbogen (Superseal x Speedfit)**



|       |       |           |    |         |
|-------|-------|-----------|----|---------|
| 5/16" | 5/16" | SM420808S | 10 | 10,60 € |
| 5/16" | 3/8"  | SI421012S | 10 | 11,18 € |
| 3/8"  | 5/16" | SI421210S | 10 | 10,85 € |
| 3/8"  | 3/8"  | SI421212S | 10 | 11,50 € |

**Verbinder mit Schlauchprofil**



|       |      |           |    |        |
|-------|------|-----------|----|--------|
| 1/4"  | 1/4" | SI270808S | 10 | 5,24 € |
| 5/16" | 1/4" | SI271008S | 10 | 3,96 € |
| 3/8"  | 1/4" | SI271208S | 10 | 5,94 € |

**Gerader-Übergangs-Verbinder (Superseal x Speedfit)**



|      |       |        |    |        |
|------|-------|--------|----|--------|
| 1/2" | 15 mm | NC2301 | 10 | 6,82 € |
|------|-------|--------|----|--------|

**Superseal Spannwerkzeug**



|        |   |         |
|--------|---|---------|
| SPAN 1 | 1 | 11,28 € |
|--------|---|---------|

|   | Rohr AD<br>o. Stutzen | Gewinde<br>o. Rohr AD | Bestell-Nr. | VPE | € / Stück |
|---|-----------------------|-----------------------|-------------|-----|-----------|
| <b>Rohr-in-Rohr KEG-Anschluss-Verbinder</b>   |                       |                       |             |     |           |
|    | 3/8"                  | 1/2" BSP              | NC2648      | 1   |           |
|   | 3/8"                  | 5/8" BSP              | NC2782      | 1   |           |
| <b>Rohr-in-Rohr Winkelverbinder</b>   |                       |                       |             |     |           |
|    | 3/8"                  | 3/8"                  | NC2618      | 1   |           |
| <b>Rohr-in-Rohr Gerader Verbinder</b>   |                       |                       |             |     |           |
|     | 3/8"                  | 3/8"                  | NC2617      | 1   |           |
| <b>Rohr-in-Rohr Reduzier-Winkel</b>   |                       |                       |             |     |           |
|   | 3/8"                  | 5/16"                 | NC2635      | 1   |           |
| <b>Rohr-in-Rohr Übergangs-Verbinder</b>   |                       |                       |             |     |           |
|  | 3/8"                  | 1/2"                  | NC2546      | 1   |           |
| <b>Rohr-in-Rohr T-Verbinder</b>   |                       |                       |             |     |           |
|  | 3/8"                  | 3/8"                  | NC909       | 1   |           |
| <b>Rohr-in-Rohr Lösehilfe</b>   |                       |                       |             |     |           |
|  | für Getränkeleitungen |                       | NC2654      | 1   |           |

**Schutzkappe (metrisch)**

| Rohr AD<br>o. Stutzen | Gewinde<br>o. Rohr AD | Bestell-Nr. | VPE | € / Stück |
|-----------------------|-----------------------|-------------|-----|-----------|
| 4 mm                  |                       | PM1904E     | 10  | 0,38 €    |
| 5 mm                  |                       | PM1905E     | 10  | 0,38 €    |
| 6 mm                  |                       | PM1906E     | 10  | 0,42 €    |
| <b>8 mm</b>           |                       | PM1908E     | 10  | 0,48 €    |
| 10 mm                 |                       | PM1910E     | 10  | 0,56 €    |
| 12 mm                 |                       | PM1912E     | 10  | 0,56 €    |
| <b>15 mm</b>          |                       | PM1915E     | 10  | 0,56 €    |
| <b>18 mm</b>          |                       | PM1918E     | 10  | 0,62 €    |
| 22 mm                 |                       | PM1922E     | 10  | 0,74 €    |

**Schutzkappe (zöllig)**

|              |  |         |    |        |
|--------------|--|---------|----|--------|
| 5/32"        |  | PM1904S | 10 | 0,38 € |
| 3/16"        |  | PI1906S | 10 | 0,42 € |
| 1/4"         |  | PI1908S | 10 | 0,42 € |
| <b>5/16"</b> |  | PM1908S | 10 | 0,48 € |
| <b>3/8"</b>  |  | PI1912S | 10 | 0,56 € |
| <b>1/2"</b>  |  | PI1916S | 10 | 0,56 € |

Endung: E = schwarz, G = grün, R = rot, S = grau, Y = gelb, B = blau

**Winkelklemmleiste (metrisch)**

|              |  |         |    |        |
|--------------|--|---------|----|--------|
| <b>8 mm</b>  |  | PM2608S | 10 | 1,90 € |
| 10 mm        |  | PM2610S | 10 | 2,18 € |
| <b>12 mm</b> |  | PM2612S | 10 | 1,64 € |
| <b>15 mm</b> |  | 15CFB*  | 10 | 5,56 € |
| 22 mm        |  | 22CFB*  | 10 | 7,04 € |

\* Designabweichung

**Winkelklemmleiste (zöllig)**

|              |  |         |    |        |
|--------------|--|---------|----|--------|
| <b>5/16"</b> |  | PM2608S | 10 | 1,90 € |
| <b>3/8"</b>  |  | PM2610S | 10 | 2,18 € |
| <b>1/2"</b>  |  | PM2612S | 10 | 1,64 € |

**Sicherungsring (metrisch)**

|              |  |          |     |        |
|--------------|--|----------|-----|--------|
| <b>8 mm</b>  |  | PMC1808R | 100 | 0,46 € |
| <b>15 mm</b> |  | PMC1815R | 100 | 0,42 € |

**Sicherungsring (zöllig)**

|              |  |          |     |        |
|--------------|--|----------|-----|--------|
| 1/4"         |  | PIC1808R | 100 | 0,42 € |
| <b>5/16"</b> |  | PMC1808R | 100 | 0,46 € |
| <b>3/8"</b>  |  | PIC1812R | 100 | 0,54 € |
| <b>1/2"</b>  |  | PIC1816R | 100 | 0,50 € |

| Rohr AD<br>o. Stutzen | Gewinde<br>o. Rohr AD | Bestell-Nr. | VPE | € / Stück |
|-----------------------|-----------------------|-------------|-----|-----------|
|-----------------------|-----------------------|-------------|-----|-----------|



### Zugentlastung für Schlauch

|      |  |        |    |        |
|------|--|--------|----|--------|
| 3/8" |  | NC2447 | 10 | 3,82 € |
| 1/2" |  | NC2448 | 10 | 7,72 € |



### Sicherungsring

|              |  |         |     |        |
|--------------|--|---------|-----|--------|
| 4 mm         |  | PM1804R | 100 | 0,37 € |
| 5 mm         |  | PM1805R | 100 | 0,37 € |
| 6 mm         |  | PM1806R | 100 | 0,37 € |
| <b>8 mm</b>  |  | PM1808R | 100 | 0,42 € |
| 10 mm        |  | PM1810R | 100 | 0,42 € |
| <b>12 mm</b> |  | PM1812R | 100 | 0,42 € |
| <b>15 mm</b> |  | CM1815S | 100 | 0,46 € |
| <b>18 mm</b> |  | CM1818S | 100 | 0,50 € |
| 20 mm        |  | CM1820R | 100 | 0,44 € |
| 22 mm        |  | CM1822S | 100 | 0,48 € |



### Rohr-Stützhülse

|       |      |          |    |        |
|-------|------|----------|----|--------|
| 12 mm | 9 mm | TSM1209S | 10 | 0,56 € |
| 10 mm | 8 mm | TSI312S  | 10 | 0,42 € |



### Rohr-Stützhülse

|       |      |         |    |        |
|-------|------|---------|----|--------|
| 5/16" | 1/4" | TSI250S | 10 | 0,38 € |
| 1/2"  | 3/8" | TSI375S | 10 | 0,42 € |



### Schlauchschneider (Ø 32 mm)

|         |  |       |   |         |
|---------|--|-------|---|---------|
| Ø 32 mm |  | TSNIP | 1 | 42,68 € |
|---------|--|-------|---|---------|



### Spann- bzw. Lösehilfe

|  |  |        |   |         |
|--|--|--------|---|---------|
|  |  | ICLT/2 | 1 | 13,06 € |
|--|--|--------|---|---------|

**JG John Guest Steckverbinder**  
**Schläuche und Zubehör**



**Kunststoffrohr aus Polyethylen (LLDPE) - metrisch**

|      | Rohr AD | Rohr ID | Bestell-Nr.       | VPE | € / Stück |
|------|---------|---------|-------------------|-----|-----------|
|      | 4 mm    | 2,5 mm  | PE-04025-0100M*   | 100 | 0,84 €    |
|      | 6 mm    | 4,0 mm  | PE-0604-0100M*    | 100 | 1,04 €    |
|      | 8 mm    | 6,0 mm  | PE-0806-100M*     | 100 | 1,40 €    |
|      | 10 mm   | 7,0 mm  | PE-1007-100M*     | 100 | 1,90 €    |
|      | 12 mm   | 9,0 mm  | PE-1209-100M*     | 100 | 2,18 €    |
|      | 15 mm   | 11,5 mm | PE-15115-0100M*   | 100 | 3,72 €    |
| LDPE | 15 mm   | 11,5 mm | PE-15115-0050M**  | 50  | 4,28 €    |
| LDPE | 22 mm   | 17,7 mm | PE-22177-0050M*** | 50  | 8,26 €    |

\* verschiedene Farben auf Anfrage

\*\* nur in: B = blau

\*\*\* nur in: B = blau und E = schwarz



**Kunststoffrohr aus Polyethylen (LLDPE) - zöllig**

|              |     |                 |     |        |
|--------------|-----|-----------------|-----|--------|
| 1/4" (6,35)  | 4,3 | PE-08-BI-0500F* | 150 | 0,86 € |
| 5/16" (8,00) | 5,0 | PE-10-CI-0500F* | 150 | 1,42 € |
| 3/8" (9,50)  | 6,3 | PE-12-EI-0500F* | 150 | 1,66 € |
| 1/2" (12,70) | 9,5 | PE-16-GI-0250F* | 75  | 2,54 € |

\* verschiedene Farben auf Anfrage wie z.B.:

N = natur; B = blau; R = rot; E = schwarz; y = gelb



**Rohrklemme**

|       |          |     |        |
|-------|----------|-----|--------|
| 6 mm  | JG-RK 6  | 100 | 1,22 € |
| 8 mm  | JG-RK 8  | 100 | 0,60 € |
| 10 mm | JG-RK 10 | 100 | 0,60 € |
| 12 mm | JG-RK 12 | 100 | 0,66 € |
| 15 mm | JG-RK 15 | 100 | 0,66 € |
| 18 mm | JG-RK 18 | 100 | 0,72 € |
| 22 mm | JG-RK 22 | 50  | 0,74 € |
| 25 mm | JG-RK 25 | 10  | 0,88 € |
| 28 mm | JG-RK 28 | 50  | 0,96 € |



**Rohrklemme**

|       |                |    |        |
|-------|----------------|----|--------|
| 15 mm | PC15E          | 50 | 1,14 € |
| 16 mm | PC16W          | 50 | 1,14 € |
| 18 mm | PC18E, B, R, W | 10 | 1,14 € |
| 20 mm | PC20W          | 50 | 1,14 € |
| 22 mm | PC22E          | 50 | 1,22 € |
| 28 mm | PC28E, R       | 20 | 1,32 € |

E = schwarz, B = blau, R = rot, W = weiß



**Abstandshalter**

|            |      |    |        |
|------------|------|----|--------|
| 15 - 28 mm | PCSE | 10 | 0,50 € |
|------------|------|----|--------|





|                                    |         |
|------------------------------------|---------|
| Bevi Adapter mit Geka-Kupplung     | 187     |
| Bevi 10l Reinigungsbehälter        | 181     |
| Bevi 22l Reinigungsbehälter        | 181     |
| Bevi 31l Reinigungsbehälter        | 181     |
| Bevi Anschlüsse                    | 181     |
| Bevi Clean Ball                    | 187     |
| Bevi Clean V-Ball                  | 187     |
| Bevi Coffee Clean                  | 185     |
| Bevi Control Volumenmess-System    | 187     |
| Bevi Descale Liquid                | 185     |
| Bevi NeutroDes                     | 184     |
| Bevi Draft 500 ml Sprühflasche     | 185     |
| Bevi Draft Conc.                   | 184     |
| Bevi Dreiwegehahn                  | 187     |
| Bevi Easy Cleaner                  | 182     |
| Bevi Eventcleaner                  | 180     |
| Bevi Felix onTop                   | 182     |
| Bevi Felix SK 419-001              | 182     |
| Bevi Free Set                      | 180     |
| Bevi Getränke-Leitungsreinigung    | 180-182 |
| Bevi Gläserrein                    | 184     |
| Bevi Hahnfett                      | 186     |
| Bevi Handy                         | 180     |
| Bevi Injector A                    | 182     |
| Bevi Injector M                    | 181     |
| Bevi Kellerverbindungsstück        | 187     |
| Bevi Liquid                        | 183     |
| Bevi MilkClean                     | 185     |
| Bevi MiniMax                       | 180     |
| Bevi pH - Indikatorpapier 5m Rolle | 186     |
| Bevi Plus Beimischgerät            | 181     |
| Bevi Plus Montagetafel             | 181     |
| Bevi Power                         | 183     |
| Bevi Power Felix                   | 184     |
| Bevi Power Plus                    | 183     |
| Bevi Profi                         | 180     |
| Bevi Reinigungsbürste              | 186     |
| Bevi Reinigungsgeräte              | 180     |
| Bevi Reinigungsmittel              | 183-185 |
| Bevi Reinigungsschwämmchen         | 187     |
| Bevi Reinigungs-T-Stück            | 186     |
| Bevi Reinigungssets                | 185     |
| Bevi Sonstiges Zubehör             | 186-187 |
| Bevi Tab                           | 183     |
| Bevi Tab Cool                      | 184     |
| Bevi Tab Descale                   | 185     |
| Bevi Tab Felix                     | 184     |
| Bevi Tab Oxygen                    | 183     |
| Bevi Wandhalter für Bevi Liquid    | 182     |
| Bevi Zapfkopfreinigungsadapter     | 186     |
| Bevi Zapfkopfreinigungsbürste      | 186     |







# Getränke-Leitungsreinigung

|  | Bestell-Nr.   | VPE          | € / Stück |            |
|--|---|--------------|-----------|------------|
|    | <b>Bevi MiniMax</b>   | 88-0211-0500 | 1         | 1.086,86 € |
|    | <p>Eine leistungsstarke selbstansaugende Drehschieberpumpe aus Messing von bis zu 14 bar (stufenlose Druckeinstellung bis 14 bar) sorgt dafür, dass auch Problemfälle mit dem richtigen Druck beseitigt werden. V2A-Gehäuse; integrierter FI-Schalter; Pumpenleistung bis 440 l/h<br/>Wir empfehlen den Einsatz von Bevi Power oder Bevi Liquid<br/>230 V 50 Hz AC; Gewicht: 9 kg; H 290 mm x B 320 mm x T 230 mm</p> |              |           |            |
|  | <p>Optional kann das Gerät mit einem Drei-Wege-Hahn zum direkten Anschluss an das Frischwasser ausgestattet werden (kleines Bild)</p>   |              |           |            |
|    | <b>Bevi Dreiwegehahn</b>  | 88-0240-0136 | 1         | 158,28 €   |
|  | zur Frischwasserspülung   |              |           |            |
|   | <b>Bevi Profi</b>   |              |           |            |
|  | Bevi Profi - 150 15 bar   | 88-0212-0000 | 1         | 2.681,26 € |
|  | Bevi Profi - 180 18 bar   | 88-0213-0000 | 1         | 2.915,64 € |
|  | <b>Bevi Eventcleaner</b>  | 88-0210-0050 | 1         | 5.775,00 € |
|  | <p>mobile Reinigungsstation inkl. Bevi Profi 180 und Dosierpumpe<br/>VA - Konsole mit feststellbaren Rädern<br/>Proportionaldosierpumpe 1-5% für die exakte Laugendosierung<br/>Rohrtrenner nach DVGW Kat III<br/>30l Pufferbehälter<br/>CO2 - Anschluss zum Leerdrücken der Leitung</p>  |              |           |            |
|  | <b>Bevi Handy</b>   | 88-0110-0000 | 1         | 152,82 €   |
|  | komplett mit Schläuchen und Zubehör   |              |           |            |
|  | <b>Bevi Free Set</b>  |              |           |            |
|  | <p>Free Set mit Reinigungsutensilien<br/>Free Fix Reinigungssystem mit Zapfkopfreinigungsadaptern auf einer PVC-Platte fertig montiert<br/>Free Fix CO2 mit Zwischendruckreglern, Wandabsperrhähnen und Reinigungssystem auf einer VA-Armaturentafel fertig montiert</p>  |              |           |            |
|  | 7mm Leitung   | 88-0111-0000 | 1         | 427,50 €   |
|  | 10mm Leitung  | 88-0112-0000 | 1         | 427,50 €   |

# Getränke-Leitungsreinigung

|   | Bestell-Nr.   | VPE           | € / Stück    |
|---|---|---------------|--------------|
|    | <b>Bevi Plus Beimischgerät</b>                          | 88-0501-0100  | 1 114,00 €   |
|     | <b>Bevi Plus Montagetafel</b>                           | 88-0501-0210  | 1 192,38 €   |
|   | zusätzlich montiert wahlweise mit Reinigungsadapter KEG |               |              |
|   | Mehrprijs pro Reinigungsadapter                         |               |              |
|   | CC  | 88-0501-0210C | 1 76,50 €    |
|   | NC  | 88-0501-0210N | 1 76,50 €    |
|   | Bier  | 88-0501-0210B | 1 76,50 €    |
|   | Mehrprijs pro Reinigungsverteiler 6-fach                |               |              |
|   | CC  | 88-0501-0216C | 1 213,76 €   |
|   | NC  | 88-0501-0216N | 1 213,76 €   |
|    | <b>Bevi Tank Bucket 10l Reinigungsbehälter</b>          |               |              |
|   | aus HD-PE für max. 6 Anschlüsse                         | 88-0602-0110  | 1 78,84 €    |
|   | <b>Bevi Tank Bucket 22l Reinigungsbehälter</b>          |               |              |
|   | aus HD-PE für max. 8 Anschlüsse                         | 88-0602-0100  | 1 84,46 €    |
|   | <b>Bevi Tank Bucket 31l Reinigungsbehälter</b>          |               |              |
|   | aus HD-PE für max. 10 Anschlüsse                        | 88-0602-0105  | 1 86,81 €    |
|   | <b>Bevi Anschlüsse</b>                                  |               |              |
|   | Anschluss CC Standard                                   | 88-0602-0101  | 1 27,78 €    |
|   | Anschluss CC Light                                      | 88-0602-0102  | 1 27,78 €    |
|   | Anschluss NC  | 88-0602-0103  | 1 39,82 €    |
|  | <b>Bevi Injector M im Edelstahlgehäuse</b>              |               |              |
|   | Proportionaldosierer 1-5% einstellbar                   | 88-0502-0201  | 1 1.371,68 € |
|   | inkl. Druckminderer 3 bar und                           |               |              |
|   | Sicherungskombination -                                 |               |              |
|   | Rückflussverhinderer                                    |               |              |
|   | mit Rohrtrenner, Kat. III                               |               |              |

# Getränke-Leitungsreinigung und Reinigungsgeräte

|   | Bestell-Nr.  | VPE          | € / Stück |            |
|---|--|--------------|-----------|------------|
|     | <b>Bevi Injector A im Edelstahlgehäuse</b><br><br>Proportionaldosierer 1-5% einstellbar<br>inkl. Druckminderer 3 bar und Cleantimer,<br>Sicherungskombination -<br>Rückflussverhinderer<br>mit Rohrtrenner, Kat. III | 88-0502-0202 | 1         | 2.981,25 € |
|     | <b>Bevi Wandhalter für Bevi Liquid 5ltr. Kanister</b><br><br>aus Edelstahl   | 88-0502-0220 | 1         | 105,74 €   |
|    | <b>Bevi Easy Cleaner</b><br><br>Zapfkopfdusche<br>mit Tauscheinsätzen Flach/Korb<br>H 160 x B 150 x T 160mm<br>Anschluss Eingang 1/2" AG<br>Ausgang 13mm<br>Arbeitsdruck bis 5 bar                                   | 88-0310-0001 | 1         | 120,38 €   |
|   | <b>Bevi Felix Standard SK 419-001</b><br><br>Abm. L38 x B 20 x H 36cm<br>auch für Weißbierglas und<br>1 ltr. Henkelglas  | 85-0000-0510 | 1         | 171,34 €   |
|  | <b>Bevi Felix onTop mit Abfluss-Schlauch</b><br><br>kein Becken erforderlich<br>Abm. L38 x B 20 x H 36cm<br>auch für Weißbierglas und<br>1 ltr. Henkelglas   | 85-0000-0509 | 1         | 187,30 €   |
|  | <b>Bevi Felix Premium SK 419-001</b><br><br>auch für Weißbierglas und<br>1 ltr. Henkelglas   | 85-0000-0520 | 1         | 171,34 €   |

# Reinigungsmittel

Bestell-Nr. VPE € / Stück



## Bevi Tab

für Bevi Plus, Bevi Handy oder Bevi Free  
max. 20 Min. einwirken lassen  
Bevi Tab erfüllt die Anforderungen der DIN 6650-6.

|                                  |              |   |         |
|----------------------------------|--------------|---|---------|
| Bevi Tab alkalisch VE 30 St.     | 88-0305-0001 | 1 | 35,72 € |
| Bevi Tab sauer VE 30 St.         | 88-0305-0002 | 1 | 36,86 € |
| Bevi Tab aqua - farbig VE 10 St. | 88-0305-0020 | 1 | 13,00 € |

Transport nur mit Spedition !



## Bevi Power

Jeweils ausreichend für 5 Liter Anwendungslösung.  
30 g Portionsbeutel  
Bevi Power erfüllt die Anforderungen der DIN 6650-6.

|                                |              |   |         |
|--------------------------------|--------------|---|---------|
| Bevi Power alkalisch VE 50 St. | 88-0304-0001 | 1 | 52,10 € |
| Bevi Power sauer VE 50 St.     | 88-0304-0002 | 1 | 52,10 € |

Transport nur mit Spedition !



## Bevi Power Plus

Bevi Power Plus, alkalisch mit Aktivsauerstoff, als  
Grundreinigungs- und Desinfektionsmittel  
entfernt stärkste Verschmutzungen und Beläge.  
Jeweils ausreichend für 5 Liter Anwendungslösung.  
35 g Portionsbeutel  
Bevi Power Plus erfüllt die Anforderungen der DIN 6650-6.

|                                     |              |   |         |
|-------------------------------------|--------------|---|---------|
| Bevi Power alkalisch plus VE 50 St. | 88-0304-0020 | 1 | 81,04 € |
|-------------------------------------|--------------|---|---------|

Transport nur mit Spedition !



## Bevi Liquid

Bevi Liquid ist für die Grundreinigung von Getränke-  
schankanlagen entwickelt worden und entfernt starke  
Verschmutzungen und Beläge. Es ist auch zur Reinigung von  
Tropfmulden-Abflüssen verwendbar.  
Angeboten wird dieses Produkt in der 1l-Dosierflasche, im  
und 5l-Kanister.  
Bevi Liquid erfüllt die Anforderungen der DIN 6650-6.

|                                  |              |   |         |
|----------------------------------|--------------|---|---------|
| Bevi Liquid 1 ltr. Dosierflasche | 88-0307-0001 | 1 | 13,42 € |
| Bevi Liquid 5 ltr. Kanister      | 88-0307-0002 | 1 | 52,10 € |



Transport nur mit Spedition !









## Bevi Tab Oxygen

Tabs mit Aktivsauerstoff  
geruchs- und geschmacksneutral  
tensidfrei umweltschonend, biologisch abbaubar  
rückstandslos leicht abspülbar VE 100 St. je 3,5 g







|                 |              |   |         |
|-----------------|--------------|---|---------|
| Bevi Tab Oxygen | 88-0305-0010 | 1 | 20,52 € |
|-----------------|--------------|---|---------|

# Reinigungsmittel

|   | Bestell-Nr.  | VPE | € / Stück |
|---|--------------|-----|-----------|
|  <p><b>Bevi NeutroDes IHO</b></p> <p>Diese Schnelldesinfektion auf Wasserstoffperoxid-Basis ist für Zapfhähne, Zapfköpfe und Flächen bestimmt. Wirkt schnell gegen Bakterien (inkl. Salmonellen u. Listerien), Pilze (inkl. Hefe- und Schimmelpilze), HBV + HIV, ist gebrauchsfertig, materialverträglich und parfümfrei.</p> |              |     |           |
| <p><b>Transport nur mit Spedition !</b></p> <p>Bevi NeutroDes 5 ltr. Kanister</p>   | 82-0001-0183 | 1   | 62,11 €   |
|  <p><b>Bevi Tab Cool</b></p> <p>beugt der Algen- und Schleimbildung vor<br/>jährliches Auffrischen oder Austausch empfohlen<br/>1 Tablette für 5l Wasser, Dose mit 30 Tabletten</p>  |              |     |           |
| <p>Bevi Tab Cool</p>  | 88-0305-0700 | 1   | 19,44 €   |
|  <p><b>Bevi Tab Felix</b></p> <p>sehr gute Reinigungswirkung in kaltem Wasser<br/>beseitigt Fettflecken und Lippenstiftspuren<br/>pH-neutral 600 g Dose, ca. 120 Spülwürfel</p>   |              |     |           |
| <p>Gläserspültabletten</p>  | 85-0001-0201 | 1   | 26,40 €   |
|  <p><b>Bevi Gläserrein</b></p> <p>1ltr., Flüssig-Konzentrat zur manuellen Gläserreinigung</p>  |              |     |           |
| <p>Bevi Gläserrein</p>  | 85-0001-0202 | 1   | 14,18 €   |
|  <p><b>Bevi Power Felix</b></p> <p>1 kg Dose zur täglichen Reinigung der Gläserspülbürsten</p>   |              |     |           |
| <p>Bevi Power Felix</p>   | 85-0001-0203 | 1   | 11,06 €   |
|  <p><b>Bevi Draft Conc.</b></p> <p>zur täglichen Reinigung und Desinfektion von Premix- und Postmix-Schankhähnen</p>   |              |     |           |
| <p>250 ml Dosierflasche</p>   | 88-0307-0010 | 1   | 18,88 €   |

**Transport nur mit Spedition !**







# Reinigungsmittel

|   | Bestell-Nr.   | VPE  | € / Stück                    |
|---|---|--|------------------------------|
|    | <b>Bevi Draft 500 ml Sprühflasche (ohne Inhalt)</b><br>zum Anmischen der Sprühlösung  | 88-0307-0011   | 1<br>5,06 €                  |
|    | <b>Bevi Tab Descale</b><br>Entkalkungstabletten VE 30 Stück a 18 g  | 88-0305-0060   | 1<br>35,90 €                 |
|    | <b>Bevi Descale Liquid</b><br>Flüssiger Kaffeemaschinenentkalker,<br>auch geeignet für die Entkalkung der<br>Bevi Vollreinigungsgeräte  | 88-0001-0181   | 1<br>16,70 €                 |
|  | <b>Bevi Coffee Clean</b><br>Kaffeefettlösetabletten für Kaffeemaschinen<br>und Thermobehälter   | Dose mit 150 Tabs je 1,6 g      88-0306-0001<br>Dose mit 100 Tabs je 3,2 g      88-0306-0002 | 1<br>33,52 €<br>1<br>39,00 € |
|  | <b>Bevi MilkClean</b><br>Desinfizierender Reiniger für Sahnespender<br>und Milchaufschäumer   | 88-0307-0040   | 1<br>19,24 €                 |
|  | <b>Reinigungssets</b><br>Postmix-Set<br>1x Bevi Draft conc.<br>1x Sprühflasche (leer)<br>1x Bevi CleanBall<br>10x Nitril-Handschuhe<br>1x Bevi Tab Oxygen<br>1x Bevi Messbecher | 88-0120-0000   | 1<br>63,90 €                 |

# Sonstiges Zubehör

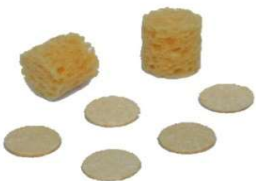
|  | Bestell-Nr.                           | VPE          | € / Stück |
|--|---------------------------------------|--------------|-----------|
| <b>Zapfkopfreinigungsadapter</b>   |                                       |              |           |
|    | Flach/Kombi - 5/8" IG                 | 88-0123-0100 | 1 17,60 € |
|  | Korb V2A - 5/8" IG                    | 88-0123-0200 | 1 30,18 € |
|  | Flach/Kombi für Reihenschaltung       | 88-0123-0110 | 1 29,44 € |
|  | Korb/Draft für Reihenschaltung        | 88-0123-0210 | 1 37,00 € |
| <b>Zapfkopfreinigungsadapter Wandmontage</b>                                       |                                       |              |           |
|   | Flach/Kombi - 1 x 5/8" AG             | 88-0123-0500 | 1 34,32 € |
|  | Korb V2A - 1 x 5/8" AG                | 88-0123-0600 | 1 47,34 € |
|  | Wandhalter einzeln 1 x 5/8"           | 88-0123-0000 | 1 17,64 € |
| <b>Zapfkopfreinigungsadapter Wandmontage</b>                                       |                                       |              |           |
|    | Flach/Kombi - 2x 5/8" AG              | 88-0123-0520 | 1 33,52 € |
|  | Korb V2A - 2x 5/8" AG                 | 88-0123-0620 | 1 48,56 € |
|  | Wandhalter einzeln 2 x 5/8"           | 88-0123-0020 | 1 16,76 € |
| <b>Bevi Hahnfett</b>   |                                       |              |           |
|   | Tube 40g                              | 88-0403-0100 | 1 8,24 €  |
| <b>Zapfkopfreinigungsbürste</b>  |                                       |              |           |
|  | Flach/Kombi                           | 85-0000-0444 | 1 9,26 €  |
|  | Korb                                  | 85-0000-0445 | 1 9,26 €  |
| <b>Reinigungsbürste</b>  |                                       |              |           |
|  | klein Nylon 150 x 015 mm              | 85-0403-0200 | 1 1,72 €  |
|  | groß Nylon 220 x 015 mm               | 85-0403-0206 | 1 2,38 €  |
|  | mit Kopfbündel Nylon 220 x 18 mm      | 85-0403-0201 | 1 3,56 €  |
|  | mit Sonne Natur 220 x 20 mm           | 85-0403-0202 | 1 2,26 €  |
| <b>pH - Indikatorpapier 5m Rolle</b>   |                                       |              |           |
|  | pH Wert: 0 - 14                       | 85-0350-0023 | 1 18,42 € |
| <b>Reinigungs-T-Stück mit Absperrhahn</b>  |                                       |              |           |
|  | zum Verbinden von ungeraden Leitungen |              |           |
|  | Reinigungs-T-Stück                    | 88-0404-0200 | 1 66,32 € |

# Sonstiges Zubehör

|   |  | Bestell-Nr.  | VPE | € / Stück  |
|---|--|--------------|-----|------------|
|     | <b>Kellerverbindungsstück</b>  |              |     |            |
|   | 2 x 5/8" AG  | 85-0007-0562 | 1   | 8,46 €     |
|    | <b>Dreivegehahn</b>  |              |     |            |
|   | zur Umschaltung bei ungeraden Leitungssystemen                                 | 88-0240-0190 | 1   | 114,62 €   |
|   | <b>Reinigungsschwämmchen mittelfest</b>  |              |     |            |
|   | VE 100 Stück   |              |     |            |
|    | 5 mm Durchmesser   | 88-0410-0004 | 1   | 13,70 €    |
|   | 9 mm Durchmesser   | 88-0410-0007 | 1   | 13,70 €    |
|   | 13 mm Durchmesser  | 88-0410-0010 | 1   | 16,28 €    |
|   | 16 mm Durchmesser für 1/2"   | 88-0410-0015 | 1   | 19,26 €    |
|   | 22 mm Durchmesser für 3/4"   | 88-0410-0022 | 1   | 45,70 €    |
|   | <b>Reinigungsschwämmchen zylindrisch</b>                                       |              |     |            |
|   | VE 100 Stück   |              |     |            |
|    | 6 mm Durchmesser   | 88-0411-0006 | 1   | 13,40 €    |
|   | 8 mm Durchmesser   | 88-0411-0008 | 1   | 14,88 €    |
|   | 10 mm Durchmesser  | 88-0411-0010 | 1   | 14,88 €    |
|   | 15 mm Durchmesser  | 88-0411-0013 | 1   | 18,00 €    |
|  | <b>Adapter mit Geka-Kupplung</b>   |              |     |            |
|   | zur Reinigung von Trinkwasserleitungen mit Bevi Handy, Bevi Free, Bevi MiniMax |              |     |            |
|   | Adapter mit Geka-Kupplung  | 88-0120-0150 | 1   | 49,70 €    |
|  | <b>Bevi Clean Ball</b>   |              |     |            |
|   | Reinigungsball für Schankhähne - transparent                                   |              |     |            |
|   | Bevi Clean Ball  | 88-0402-0001 | 1   | 7,64 €     |
|  | <b>Bevi Clean V-Ball</b>   |              |     |            |
|   | mit Trichter-Öffnung   |              |     |            |
|   | Bevi Clean V-Ball  | 88-0402-0002 | 1   | 7,64 €     |
|   | <b>Bevi Control Volumenmess-System</b>   |              |     |            |
|   | Ultraschallmessung UDM 7 oder 10   |              |     |            |
|   | Bevi Control 2SII für bis zu 2 Leitungen                                       | 85-0000-0901 | 1   | 718,14 €   |
|   | Messwertgeber 7 mm je Leitung  | 85-0000-0907 | 1   | 1.233,76 € |
|   | Messwertgeber 10 mm je Leitung   | 85-0000-0910 | 1   | 1.233,76 € |

# Kühltheken, Mobiletheken, Klapptheken & Zubehör



Cocktailtheke Louisiana

196-197

Klapptheken

195-196

Kühltheke Berlin

191-192

Kühltheke Dresden

192-193

Kühltheke Frankfurt

189

Kühltheke Herkules

193-195

Kühltheke Neptun

190-191

Kühltheke Stuttgart

189-190

Mobile Theken

196-197

Yourbar

196

Zubehör Theke

198

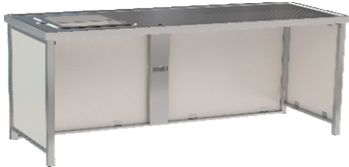

# Theken

|  | Bestell-Nr.  | VPE          | € / Stück |             |
|--|--|--------------|-----------|-------------|
| <b>HAGOLA-Kühltheke (HKT) "Frankfurt" Business Class</b>                           |  |              |           |             |
|    | steckerfertig, Installationsfach<br>2 Kühlabteile<br>2x 2 Auszüge NH 345/350 mm<br>1 Becken links, Wandanschluss gastseitig<br>Abm.: 1550 x 980 x 660 mm (BxHxT), bestehend aus:<br>Schankdeck-Abdeckung (HSD)<br>Edelstahl (1.4301) gebürstet<br>Abmessung: 1550 x 50 x 660 mm<br>inkl. Siphon und digitaler Temperaturanzeige<br>Kälteleistung: 228W bei VT -10 °C             | 81-0AA3-1596 | 1         | 9.798,10 €  |
| <b>HAGOLA-Kühltheke (HKT) "Frankfurt" Business Class</b>                           |  |              |           |             |
|    | steckerfertig, Installationsfach<br>2 Kühlabteile<br>1 Drehtür, 1x 2 Auszüge NH 345/350 mm,<br>1 Becken links, Wandanschluss gastseitig<br>Abm.: 1550 x 980 x 660 mm (BxHxT), bestehend aus:<br>Schankdeck-Abdeckung (HSD)<br>Edelstahl (1.4301) gebürstet<br>Abmessung: 1550 x 50 x 660 mm<br>inkl. Siphon und digitaler Temperaturanzeige<br>Kälteleistung: 228W bei VT -10 °C | 81-0DA2-1596 | 1         | 8.490,30 €  |
| <b>HAGOLA-Kühltheke (HKT) "Frankfurt" Business Class</b>                           |  |              |           |             |
|  | steckerfertig, Installationsfach<br>2 Kühlabteile<br>2 Drehtüren,<br>1 Becken links, Wandanschluss gastseitig<br>Abm.: 1550 x 980 x 660 mm (BxHxT), bestehend aus:<br>Schankdeck-Abdeckung (HSD)<br>Edelstahl (1.4301) gebürstet<br>Abmessung: 1550 x 50 x 660 mm<br>inkl. Siphon und digitaler Temperaturanzeige<br>Kälteleistung: 228W bei VT -10 °C                           | 81-0DD3-1596 | 1         | 7.692,10 €  |
| <b>HAGOLA-Kühltheke (HKT) "Stuttgart" Business Class</b>                           |  |              |           |             |
|  | steckerfertig, Drehtür-Installationsfach<br>2 Kühlabteile<br>2x 2 Auszüge NH 345/350 mm<br>2 Becken links, Wandanschluss gastseitig<br>Abm.: 1950 x 980 x 660 mm (BxHxT), bestehend aus:<br>Schankdeck-Abdeckung (HSD)<br>Edelstahl (1.4301) gebürstet<br>Abmessung: 1950 x 50 x 660 mm<br>inkl. Siphon und digitaler Temperaturanzeige<br>Kälteleistung: 228W bei VT -10 °C     | 81-0AA3-9596 | 1         | 10.471,50 € |

**\*Weitere Optionen zu jeder Theke:**

Gläserdruckspüler, Mischbatterie, Schankfertig, Fahrbar, Edelstahlverkleidung

**\*Bis zu 2 Jahre Garantie auf jede Theke**

# Theken

|  | Bestell-Nr.  | VPE          | € / Stück |             |
|--|--|--------------|-----------|-------------|
| <b>HAGOLA-Kühltheke (HKT) "Stuttgart" Business Class</b>                           |  |              |           |             |
|    | steckerfertig, Drehtür-Installationsfach<br>2 Kühlabteile<br>1 Drehtür, 1x 2 Auszüge NH 345/350 mm,<br>2 Becken links, Wandanschluss gastseitig<br>Abm.: 1950 x 980 x 660 mm (BxHxT), bestehend aus:<br>Schankdeck-Abdeckung (HSD)<br>Edelstahl (1.4301) gebürstet<br>Abmessung: 1950 x 50 x 660 mm<br>inkl. Siphon und digitaler Temperaturanzeige<br>Kälteleistung: 228W bei VT -10 °C | 81-0DA2-9596 | 1         | 9.163,70 €  |
| <b>HAGOLA-Kühltheke (HKT) "Stuttgart" Business Class</b>                           |  |              |           |             |
|    | steckerfertig, Drehtür-Installationsfach<br>2 Kühlabteile<br>2 Drehtüren,<br>2 Becken links, Wandanschluss gastseitig<br>Abm.: 1950 x 980 x 660 mm (BxHxT), bestehend aus:<br>Schankdeck-Abdeckung (HSD)<br>Edelstahl (1.4301) gebürstet<br>Abmessung: 1950 x 50 x 660 mm<br>inkl. Siphon und digitaler Temperaturanzeige<br>Kälteleistung: 228W bei VT -10 °C                           | 81-0DD3-9596 | 1         | 8.365,50 €  |
| <b>HAGOLA-Kühltheke (HKT) "Neptun" Business Class</b>                              |  |              |           |             |
|  | steckerfertig, Installationsfach<br>3 Kühlabteile<br>3x 2 Auszüge NH 345/350 mm,<br>1 Becken links, Wandanschluss gastseitig<br>Abm.: 2100 x 980 x 660 mm (BxHxT), bestehend aus:<br>Schankdeck-Abdeckung (HSD)<br>Edelstahl (1.4301) gebürstet<br>Abmessung: 2100 x 50 x 660 mm<br>inkl. Siphon und digitaler Temperaturanzeige<br>Kälteleistung: 305W bei VT -10 °C                    | 81-0AA3-1096 | 1         | 12.499,50 € |
| <b>HAGOLA-Kühltheke (HKT) "Neptun" Business Class</b>                              |  |              |           |             |
|  | steckerfertig, Installationsfach<br>3 Kühlabteile<br>1 Drehtür, 2x 2 Auszüge NH 345/350 mm,<br>1 Becken links, Wandanschluss gastseitig<br>Abm.: 2100 x 980 x 660 mm (BxHxT), bestehend aus:<br>Schankdeck-Abdeckung (HSD)<br>Edelstahl (1.4301) gebürstet<br>Abmessung: 2100 x 50 x 660 mm<br>inkl. Siphon und digitaler Temperaturanzeige<br>Kälteleistung: 305W bei VT -10 °C         | 81-0AA2-1096 | 1         | 11.594,70 € |

**\*Weitere Optionen zu jeder Theke:**

Gläserdruckspüler, Mischbatterie, Schankfertig, Fahrbar, Edelstahlverkleidung

**\*Bis zu 2 Jahre Garantie auf jede Theke**

# Theken

|  | Bestell-Nr.  | VPE          | € / Stück |             |
|--|--|--------------|-----------|-------------|
| <b>HAGOLA-Kühltheke (HKT) "Neptun" Business Class</b>                              |  |              |           |             |
|    | steckerfertig, Installationsfach<br>3 Kühlabteile<br>2 Drehtüren, 1x 2 Auszüge NH 345/350 mm,<br>1 Becken links, Wandanschluss gastseitig<br>Abm.: 2100 x 980 x 660 mm (BxHxT), bestehend aus:<br>Schankdeck-Abdeckung (HSD)<br>Edelstahl (1.4301) gebürstet<br>Abmessung: 2100 x 50 x 660 mm<br>inkl. Siphon und digitaler Temperaturanzeige<br>Kälteleistung: 305W bei VT -10 °C       | 81-0DA2-1096 | 1         | 10.689,90 € |
| <b>HAGOLA-Kühltheke (HKT) "Neptun" Business Class</b>                              |  |              |           |             |
|    | steckerfertig, Installationsfach<br>3 Kühlabteile<br>3 Drehtüren<br>1 Becken links, Wandanschluss gastseitig<br>Abm.: 2100 x 980 x 660 mm (BxHxT), bestehend aus:<br>Schankdeck-Abdeckung (HSD)<br>Edelstahl (1.4301) gebürstet<br>Abmessung: 2100 x 50 x 660 mm<br>inkl. Siphon und digitaler Temperaturanzeige<br>Kälteleistung: 305W bei VT -10 °C                                    | 81-0DD3-1096 | 1         | 9.785,10 €  |
| <b>HAGOLA-Kühltheke (HKT) "Berlin" Business Class</b>                              |  |              |           |             |
|  | steckerfertig, Drehtür-Installationsfach<br>3 Kühlabteile<br>3x 2 Auszüge NH 345/350 mm,<br>2 Becken links, Wandanschluss gastseitig<br>Abm.: 2500 x 980 x 660 mm (BxHxT), bestehend aus:<br>Schankdeck-Abdeckung (HSD)<br>Edelstahl (1.4301) gebürstet<br>Abmessung: 2500 x 50 x 660 mm<br>inkl. Siphon und digitaler Temperaturanzeige<br>Kälteleistung: 305W bei VT -10 °C            | 81-0AA3-5096 | 1         | 13.227,50 € |
| <b>HAGOLA-Kühltheke (HKT) "Berlin" Business Class</b>                              |  |              |           |             |
|  | steckerfertig, Drehtür-Installationsfach<br>3 Kühlabteile<br>1 Drehtür, 2x 2 Auszüge NH 345/350 mm,<br>2 Becken links, Wandanschluss gastseitig<br>Abm.: 2500 x 980 x 660 mm (BxHxT), bestehend aus:<br>Schankdeck-Abdeckung (HSD)<br>Edelstahl (1.4301) gebürstet<br>Abmessung: 2500 x 50 x 660 mm<br>inkl. Siphon und digitaler Temperaturanzeige<br>Kälteleistung: 305W bei VT -10 °C | 81-0AA2-5096 | 1         | 12.322,70 € |

**\*Weitere Optionen zu jeder Theke:**

Gläserdruckspüler, Mischbatterie, Schankfertig, Fahrbar, Edelstahlverkleidung

**\*Bis zu 2 Jahre Garantie auf jede Theke**

# Theken

|  | Bestell-Nr.  | VPE          | € / Stück |             |
|--|--|--------------|-----------|-------------|
| <b>HAGOLA-Kühltheke (HKT) "Berlin" Business Class</b>                              |  |              |           |             |
|    | steckerfertig, Drehtür-Installationsfach<br>3 Kühlabteile<br>2 Drehtüren, 1x 2 Auszüge NH 345/350 mm,<br>2 Becken links, Wandanschluss gastseitig<br>Abm.: 2500 x 980 x 660 mm (BxHxT), bestehend aus:<br>Schankdeck-Abdeckung (HSD)<br>Edelstahl (1.4301) gebürstet<br>Abmessung: 2500 x 50 x 660 mm<br>inkl. Siphon und digitaler Temperaturanzeige<br>Kälteleistung: 305W bei VT -10 °C | 81-0DA2-5096 | 1         | 11.417,90 € |
| <b>HAGOLA-Kühltheke (HKT) "Berlin" Business Class</b>                              |  |              |           |             |
|    | steckerfertig, Drehtür-Installationsfach<br>3 Kühlabteile<br>3 Drehtüren,<br>2 Becken links, Wandanschluss gastseitig<br>Abm.: 2500 x 980 x 660 mm (BxHxT), bestehend aus:<br>Schankdeck-Abdeckung (HSD)<br>Edelstahl (1.4301) gebürstet<br>Abmessung: 2500 x 50 x 660 mm<br>inkl. Siphon und digitaler Temperaturanzeige<br>Kälteleistung: 305W bei VT -10 °C                             | 81-0DD3-5096 | 1         | 10.513,10 € |
| <b>Kühltheke (HKT) "Dresden" Business Class</b>                                    |  |              |           |             |
|  | steckerfertig (2 Verdampfer), Installationsfach<br>4 Kühlabteile<br>4x 2 Auszüge NH 345/350 mm,<br>1 Becken links, Wandanschluss gastseitig<br>Abm.: 2650 x 980 x 660 mm (BxHxT), bestehend aus:<br>Schankdeck-Abdeckung (HSD)<br>Edelstahl (1.4301) gebürstet<br>Abmessung: 2650 x 50 x 660 mm<br>inkl. Siphon und digitaler Temperaturanzeige<br>Kälteleistung: 542W bei VT -10 °C       | 81-AAA5-6596 | 1         | 16.086,20 € |
| <b>Kühltheke (HKT) "Dresden" Business Class</b>                                    |  |              |           |             |
|  | steckerfertig, Installationsfach<br>4 Kühlabteile<br>1 Drehtür, 3x 2 Auszüge NH 345/350 mm,<br>1 Becken links, Wandanschluss gastseitig<br>Abm.: 2650 x 980 x 660 mm (BxHxT), bestehend aus:<br>Schankdeck-Abdeckung (HSD)<br>Edelstahl (1.4301) gebürstet<br>Abmessung: 2650 x 50 x 660 mm<br>inkl. Siphon und digitaler Temperaturanzeige<br>Kälteleistung: 421W bei VT -10 °C           | 81-0AA5-6596 | 1         | 14.349,40 € |

**\*Weitere Optionen zu jeder Theke:**

Gläserdruckspüler, Mischbatterie, Schankfertig, Fahrbar, Edelstahlverkleidung

**\*Bis zu 2 Jahre Garantie auf jede Theke**

# Theken



|  | Bestell-Nr.  | VPE          | € / Stück |             |
|--|--|--------------|-----------|-------------|
| <b>Kühltheke (HKT) "Dresden" Business Class</b>                                    |  |              |           |             |
|    | steckerfertig, Installationsfach<br>4 Kühlabteile<br>2 Drehtüren, 2x 2 Auszüge NH 345/350 mm,<br>1 Becken links, Wandanschluss gastseitig<br>Abm.: 2650 x 980 x 660 mm (BxHxT), bestehend aus:<br>Schankdeck-Abdeckung (HSD)<br>Edelstahl (1.4301) gebürstet<br>Abmessung: 2650 x 50 x 660 mm<br>inkl. Siphon und digitaler Temperaturanzeige<br>Kälteleistung: 421W bei VT -10 °C           | 81-0AA2-6596 | 1         | 13.443,30 € |
| <b>Kühltheke (HKT) "Dresden" Business Class</b>                                    |  |              |           |             |
|    | steckerfertig, Installationsfach<br>4 Kühlabteile<br>3 Drehtüren, 1x 2 Auszüge 345/350 mm,<br>1 Becken links, Wandanschluss gastseitig<br>Abm.: 2650 x 980 x 660 mm (BxHxT), bestehend aus:<br>Schankdeck-Abdeckung (HSD)<br>Edelstahl (1.4301) gebürstet<br>Abmessung: 2650 x 50 x 660 mm<br>inkl. Siphon und digitaler Temperaturanzeige<br>Kälteleistung: 421W bei VT -10 °C              | 81-0DA2-6596 | 1         | 12.538,50 € |
| <b>Kühltheke (HKT) "Dresden" Business Class</b>                                    |  |              |           |             |
|  | steckerfertig, Installationsfach<br>4 Kühlabteile<br>4 Drehtüren<br>1 Becken links, Wandanschluss gastseitig<br>Abm.: 2650 x 980 x 660 mm (BxHxT), bestehend aus:<br>Schankdeck-Abdeckung (HSD)<br>Edelstahl (1.4301) gebürstet<br>Abmessung: 2650 x 50 x 660 mm<br>inkl. Siphon und digitaler Temperaturanzeige<br>Kälteleistung: 421W bei VT -10 °C  | 81-0DD3-6596 | 1         | 11.633,70 € |
| <b>Kühltheke (HKT) "Herkules" Business Class</b>                                   |  |              |           |             |
|  | steckerfertig (2 Verdampfer), Drehtür-Installationsfach<br>4 Kühlabteile<br>4x 2 Auszüge NH 345/350 mm,<br>2 Becken links, Wandanschluss gastseitig<br>Abm.: 3050 x 980 x 660 mm (BxHxT), bestehend aus:<br>Schankdeck-Abdeckung (HSD)<br>Edelstahl (1.4301) gebürstet<br>Abmessung: 3050 x 50 x 660 mm<br>inkl. Siphon und digitaler Temperaturanzeige<br>Kälteleistung: 542W bei VT -10 °C | 81-0AA5-0596 | 1         | 17.023,50 € |

**\*Weitere Optionen zu jeder Theke:**

Gläserdruckspüler, Mischbatterie, Schankfertig, Fahrbar,  
Edelstahlverkleidung

**\*Bis zu 2 Jahre Garantie auf jede Theke**

# Theken

|  | Bestell-Nr.   | VPE          | € / Stück |             |
|--|---|--------------|-----------|-------------|
| <b>Kühltheke (HKT) "Herkules" Business Class</b>                                   |   |              |           |             |
|    | steckerfertig (1 Verdampfer) , Drehtür-Installationsfach<br>4 Kühlabteile<br>4x 2 Auszüge NH 345/350 mm,<br>2 Becken links, Wandanschluss gastseitig<br>Abm.: 3050 x 980 x 660 mm (BxHxT), bestehend aus:<br>Schankdeck-Abdeckung (HSD)<br>Edelstahl (1.4301) gebürstet<br>Abmessung: 3050 x 50 x 660 mm<br>inkl. Siphon und digitaler Temperaturanzeige<br>Kälteleistung: 421W bei VT -10 °C | 81-0AA7-0596 | 1         | 16.190,20 € |
| <b>Kühltheke (HKT) "Herkules" Business Class</b>                                   |   |              |           |             |
|    | steckerfertig, Drehtür-Installationsfach<br>4 Kühlabteile<br>1 Drehtür, 3x 2 Auszüge NH 345/350 mm,<br>2 Becken links, Wandanschluss gastseitig<br>Abm.: 3050 x 980 x 660 mm (BxHxT), bestehend aus:<br>Schankdeck-Abdeckung (HSD)<br>Edelstahl (1.4301) gebürstet<br>Abmessung: 3050 x 50 x 660 mm<br>inkl. Siphon und digitaler Temperaturanzeige<br>Kälteleistung: 421W bei VT -10 °C      | 81-0AA2-0596 | 1         | 15.285,40 € |
| <b>Kühltheke (HKT) "Herkules" Business Class</b>                                   |   |              |           |             |
|  | steckerfertig, Drehtür-Installationsfach<br>4 Kühlabteile<br>2 Drehtüren, 2x 2 Auszüge NH 345/350 mm,<br>2 Becken links, Wandanschluss gastseitig<br>Abm.: 3050 x 980 x 660 mm (BxHxT), bestehend aus:<br>Schankdeck-Abdeckung (HSD)<br>Edelstahl (1.4301) gebürstet<br>Abmessung: 3050 x 50 x 660 mm<br>inkl. Siphon und digitaler Temperaturanzeige<br>Kälteleistung: 421W bei VT -10 °C    | 81-DAA2-0596 | 1         | 14.380,60 € |
| <b>Kühltheke (HKT) "Herkules" Business Class</b>                                   |   |              |           |             |
|  | steckerfertig, Drehtür-Installationsfach<br>4 Kühlabteile<br>3 Drehtüren, 1x 2 Auszüge NH 345/350 mm<br>2 Becken links, Wandanschluss gastseitig<br>Abm.: 3050 x 980 x 660 mm (BxHxT), bestehend aus:<br>Schankdeck-Abdeckung (HSD)<br>Edelstahl (1.4301) gebürstet<br>Abmessung: 3050 x 50 x 660 mm<br>inkl. Siphon und digitaler Temperaturanzeige<br>Kälteleistung: 421W bei VT -10 °C     | 81-DDA2-0596 | 1         | 13.475,80 € |

**\*Weitere Optionen zu jeder Theke:**

Gläserdruckspüler, Mischbatterie, Schankfertig, Fahrbar, Edelstahlverkleidung

**\*Bis zu 2 Jahre Garantie auf jede Theke**

# Kühltheken & Klapptheken

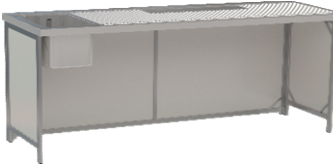
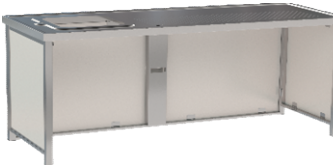
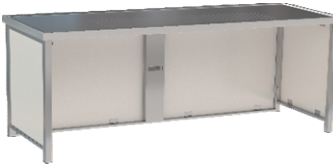
|  | Bestell-Nr.   | VPE          | € / Stück |             |
|--|---|--------------|-----------|-------------|
| <b>Kühltheke (HKT) "Herkules" Business Class</b>                                   |   |              |           |             |
|    | steckerfertig, Drehtür-Installationsfach<br>4 Kühlabteile / 4 Drehtüren,<br>2 Becken links, Wandanschluss gastseitig<br>Abm.: 3050 x 980 x 660 mm (BxHxT), bestehend aus:<br>Schankdeck-Abdeckung (HSD)<br>Edelstahl (1.4301) gebürstet,<br>Abmessung: 3050 x 50 x 660 mm<br>inkl. Siphon und digitaler Temperaturanzeige<br>Kälteleistung: 421W bei VT -10 °C  | 81-0DD3-0596 | 1         | 12.571,00 € |
| <b>Rohrrahmen-Klapptheke</b>   |   |              |           |             |
|    | Material: Edelstahl<br>Oberfläche: gebürstet<br>Abmessungen: 2000 x 920/970 x 690 mm (BxHxT)<br>Spülbecken: 1 Stück 300x500x300 mm links<br>m. Ablaufventil u. Standrohr 1 1/4"<br>Keilrille: 1540 x 575 mm<br>Abkantung: 50 mm/umlaufend<br>Trägerplatte: Druck-Isolierung/Stahlblech verzinkt<br>Abdeckung lose,<br>Untergestell 3-seitig mit Baukompaktplatte<br>Stirnseiten sind 90° klappbar   | 81-0020-0971 | 1         | 3.959,42 €  |
| <b>Rohrrahmen-Klapptheke</b>   |   |              |           |             |
|  | Abm.: 2000 x 930 x 750 mm (BxHxT)<br>Abdeckung lose:<br>Material: Edelstahl<br>Oberfläche: ledergenarbt<br>Abmessungen: 2000 x 750 mm<br>Ausschnitt: links für 1 Becken 400 x 400 mm<br>Keilrille: 1160 x 300 mm<br>Trägerplatte: Druck-Isolierung m. Gegenkaschierung<br>Untergestell:<br>Material: Rohrrahmen in Edelstahl gebürstet<br>Abmessung: 1966 x 878 x 716 mm (BxHxT)<br>(auswechselbar für baus. Werbung)<br>Stirnseiten 90° klappbar<br>inkl. Tragegriff | 81-0020-0974 | 1         | 3.613,62 €  |
| <b>Rohrrahmen-Klapptheke</b>   |   |              |           |             |
|  | Abm.: 2000 x 930 x 750 mm (BxHxT)<br>Abdeckung lose:<br>Material: Edelstahl<br>Oberfläche: ledergenarbt<br>Abmessungen: 2000 x 750 mm<br>Trägerplatte: Druck-Isolierung m. Gegenkaschierung<br>Untergestell:<br>Material: Rohrrahmen in Edelstahl gebürstet<br>Abmessung: 1966 x 878 x 716 mm (BxHxT)<br>(auswechselbar für baus. Werbung)<br>Stirnseiten 90° klappbar<br>inkl. Tragegriff  | 81-0020-0975 | 1         | 3.362,32 €  |

# Klapptheken & Mobiletheken

|  | Bestell-Nr.  | VPE          | € / Stück |            |
|--|--|--------------|-----------|------------|
| <b>Rohrrahmen-Klapptheke</b>   |  |              |           |            |
|    | Abm.: 2000 x 930 x 750 mm (BxHxT)<br>Abdeckung lose:<br>Material: Edelstahl<br>Oberfläche: ledergenarbt<br>Abmessungen: 2000 x 750 mm<br>Trägerplatte: Druck-Isolierung m. Gegenkaschierung<br>Untergestell:<br>Material: Rohrrahmen in Edelstahl gebürstet<br>Abmessung: 1966 x 878 x 716 mm (BxHxT)<br>(auswechselbar für baus. Werbung)<br>Stirnseiten 90° klappbar<br>inkl. Tragegriff                                   | 81-0020-0975 | 1         | 3.301,22 € |
| <b>Yourbar</b>   |  |              |           |            |
|   | steckerfertig,<br>mit Raum-u. Durchlaufkühlung 1-ltg.<br>Leistung: 30 Ltr./h - bei Delta T = 10K.<br>in Arbeitsplatte integrierte Flaschenwanne<br>Abm.: 760 x 985 x 650 mm (BxHxT), bestehend aus:<br>Arbeitsplatte in Edelstahl (1.4301) gebürstet,<br>mit eingebautem Gläserdruckspüler<br>Kälteleistung: 320W bei VT -10 °C  | 81-0076-9512 | 1         | 9.458,16 € |
| <b>Mobile Kühltheke "Economy Class"</b><br>mit Schankanlage und Schanksäule        |  |              |           |            |
|  | Abm.: 1150 x 1040 x 700 mm bestehend aus:<br>Arbeitsplatte<br>Edelstahl (1.4301) gebürstet<br>Abmessung: 1150 x 50 x 700 mm<br>Tropfmulde 560 x 700 mm mit Prismen-Lochplatte<br>inkl. Säulensockel 210 x 210 mm und Schanksäule,<br>Gläserdruckspüler in Mulde eingebaut<br>1 Spülbecken 300 x 500 x 300 mm links,<br>mit Edelstahl-Standrohr und -Ventil 1 1/4"<br>und Kaltwasserhahn<br>Kälteleistung: 305W bei VT -10 °C | 81-0011-5071 | 1         | 7.664,80 € |

# Mobiletheken und Cocktailstation

Bestell-Nr.

VPE

€ / Stück

## Mobile Kühltheke "Economy Class"



Abm.: 1150 x 1040 x 700 mm bestehend aus:

81-0011-5072

1

5.801,78 €

Arbeitsplatte

Edelstahl (1.4301) gebürstet

Abmessung: 1150 x 50 x 700 mm

Tropfmulde 560 x 700 mm mit Prismen-Lochplatte

inkl. Säulensockel 210 x 210 mm

Gläserdruckspüler in Mulde eingebaut

1 Spülbecken 300 x 500 x 300 mm links,  
mit Edelstahl-Standrohr und -Ventil 1 1/4"

und Kaltwasserhahn

Kälteleistung: 305W bei VT -10 °C

## Cocktailstation

### "Louisiana" Business Class

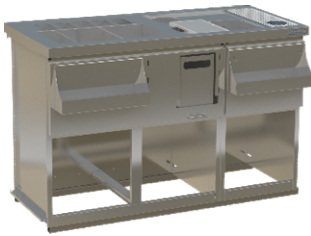

Abm.: 1510 x 980 x 660 mm bestehend aus:

81-0015-1962

1

10.046,28 €

Schankdeck-Abdeckung (HSD)

Edelstahl (1.4301) gebürstet

eingebautem Gläserdruckspüler mit Absperrhähnen

1 Stck. Schneidbrett 210 x 340 mm.

Abfallschacht: 159 mm Durchmesser

1 Stück Handwaschbecken (GN 1/2)

240 x 300 x 200 mm mit Ablauf 1 1/4"

# Einlass-Schänke, Gläserdruckspüler und Einschweißbecken

|  | Bestell-Nr.   | VPE          | € / Stück  |
|--|---|--------------|------------|
| <b>Einlass-Schänke</b>   |   |              |            |
|    | Abmessungen : 460 x 32 x 250 mm<br>inkl. 20 mm Auflagerand<br>Ausschnittmaß: 444 x 234 mm   | 81-0004-6251 | 1 140,92 € |
|  | Abmessungen : 460 x 32 x 460 mm<br>inkl. 20 mm Auflagerand<br>Ausschnittmaß: 444 x 444 mm   | 81-0004-6461 | 1 263,64 € |
|  | Abmessungen : 530 x 32 x 530 mm<br>inkl. 20 mm Auflagerand<br>Ausschnittmaß: 514 x 514 mm   | 81-0005-3531 | 1 316,81 € |
|  | Abmessungen : 600 x 32 x 320 mm<br>inkl. 20 mm Auflagerand<br>Ausschnittmaß: 584 x 304 mm   | 81-0006-0321 | 1 357,64 € |
|  | Abmessungen : 600 x 32 x 600 mm<br>inkl. 20 mm Auflagerand<br>Ausschnittmaß: 584 x 584 mm   | 81-0006-0601 | 1 368,04 € |
|  | Abmessungen : 1020 x 32 x 320 mm<br>inkl. 20 mm Auflagerand<br>Ausschnittmaß: 1004 x 304 mm   | 81-0010-2321 | 1 378,18 € |
| <b>Gläserdruckspüler</b>   |   |              |            |
|  | Gläserdruckspüler, lose,<br>mit seitlichem Wasserzulauf,<br>für Tropfmuldeneinbau,<br>Anschlussschlauch 1000 mm lang, 3/8" Ü-Mutter | 81-0AGD-0002 | 1 116,88 € |
|  | Gläserdruckspüler mit Saugnapf<br>Anschlussschlauch 500 mm lang, 3/8" Ü-Mutter  | 81-0AGD-0022 | 1 159,38 € |
|  | Gläserdruckspüler, lose   | 81-0AGF-0008 | 1 162,50 € |
| <b>Zubehör</b>   |   |              |            |
| <b>Einschweißbecken</b>  |   |              |            |
|  | Abmessungen: 500 x 300 x 300 mm<br>inkl. Ablaufventil und Standrohr, Ablauf 1 1/4"  | 81-0AEB-0056 | 1 256,36 € |
|  | umlaufend 18 mm Auflagerand<br>Abmessungen: 400 x 400 x 300 mm<br>inkl. Ablaufventil und Standrohr, Ablauf 1 1/4"                   | 81-0AEB-0055 | 1 256,36 € |

# Fasskühlboxen, Aufsatzkühlung & Minikühlzelle



Fasskühler  
Aufsatzkühlung

200-201  
200

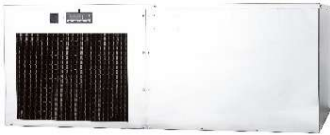
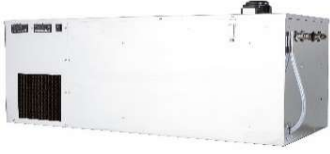

# Fasskühlboxen & Aufsatzkühlung

|  | Bestell-Nr.   | VPE          | € / Stück |            |
|--|---|--------------|-----------|------------|
|    | <b>Gehäuse FKU250U</b><br>Außenabmessung: 1140/580/1130mm<br>inkl Stellfuss<br>Innenabmessung: 1020/460/1020mm<br>Fassungsvermögen: 2x50L Fässer  | 81-0000-2070 | 1         | 2.758,97 € |
|  | <b>Gehäuse FK450U</b><br>Außenabmessung: 1140/1080/1130mm<br>inkl Stellfuss<br>Innenabmessung: 1020/960/1020mm<br>Fassungsvermögen: 4x50L Fässer  | 81-0000-2077 | 1         | 2.949,00 € |
|  | <b>Gehäuse FK650U</b><br>Außenabmessung: 1450/1080/1130mm<br>inkl Stellfuss<br>Innenabmessung: 1330/960/1020mm<br>Fassungsvermögen: 6x50L Fässer  | 81-0000-2083 | 1         | 3.475,61 € |
|    | <b>Aufsatzkühlung</b><br>für FKU 250/450/650<br>Benötigter Ausschnitt an Fassbox: 388/338mm   | 81-0000-2072 | 1         | 1.806,49 € |
|  | <b>Gehäuse FKU850U</b><br>Außenabmessung: 1870/980/1130mm<br>inkl Stellfuss<br>Innenabmessung: 1750/860/1020mm<br>Fassungsvermögen: 8x50L Fässer  | 81-0000-2085 | 1         | 3.702,28 € |
|  | <b>Gehäuse FKU1050U</b><br>Außenabmessung: 1870/980/1130mm<br>inkl Stellfuss<br>Innenabmessung: 1750/860/1020mm<br>Fassungsvermögen: 8x50L Fässer | 81-0000-2091 | 1         | 3.967,88 € |
|  | <b>Aufsatzkühlung</b><br>für FKU 850/1050<br>Benötigter Ausschnitt an Fassbox: 388/338mm  | 81-0000-2086 | 1         | 1.872,89 € |
|  | <b>Aufsatzkühlung</b><br>mit integrierter Begleitkühlung<br>Benötigter Ausschnitt an Fassbox: 390/335mm   | 81-0000-2107 | 1         | 2.969,61 € |
|  | <b>Aufsatzkühlung</b><br>mit Begleitkühlung und Durchlaufkühlung<br>7mm 1-5 ltg/ 10mm 1-4 ltg<br>Benötigter Ausschnitt an Fassbox: 390/335mm      | 81-0000-2109 | 1         | 3.738,92 € |

# Fasskühlboxen mit Aufsatzkühlung



|   | Bestell-Nr.  | VPE | € / Stück  |
|---|--------------|-----|------------|
| <b>FK250U mit Aufsatzkühlung</b>  |              |     |            |
| Außenabmessung: 1140/580/1430mm<br>inkl Stellfuss<br>Innenabmessung: 1020/460/1020mm<br>Fassungsvermögen: 2x50L Fässer  | 81-0000-2069 | 1   | 4.309,66 € |
| <b>FK450U mit Aufsatzkühlung</b>  |              |     |            |
| Außenabmessung: 1140/1080/1430mm<br>inkl Stellfuss<br>Innenabmessung: 1020/960/1020mm<br>Fassungsvermögen: 4x50L Fässer | 81-0000-2076 | 1   | 4.774,58 € |
| <b>FK650U mit Aufsatzkühlung</b>  |              |     |            |
| Außenabmessung: 1450/1080/1430mm<br>inkl Stellfuss<br>Innenabmessung: 1330/960/1020mm<br>Fassungsvermögen: 6x50L Fässer | 81-0000-2082 | 1   | 4.990,82 € |
| <b>FK850U mit Aufsatzkühlung</b>  |              |     |            |
| Außenabmessung: 1870/980/1430mm<br>inkl Stellfuss<br>Innenabmessung: 1750/860/1020mm<br>Fassungsvermögen: 8x50L Fässer  | 81-0000-2084 | 1   | 5.265,44 € |
| <b>FK1050U mit Aufsatzkühlung</b>   |              |     |            |
| Außenabmessung: 1870/980/1430mm<br>inkl Stellfuss<br>Innenabmessung: 1750/860/1020mm<br>Fassungsvermögen: 8x50L Fässer  | 81-0000-2090 | 1   | 5.832,12 € |



# Reinigungunbehälter und Reinigungsadapter



|                                |         |
|--------------------------------|---------|
| Reinigungsbehälter 9L          | 203     |
| Reinigungsbehälter 18L         | 203     |
| Fittinge                       | 203     |
| Kunststoff Reinigungsbehälter  | 203-204 |
| Reinigungsbehälter 30L Postmix | 204     |
| Reinigungsadapter              | 204     |



# Reinigungsbehälter



## Reinigungsbehälter 9L

|          | Bestell-Nr.  | VPE | € / Stück |
|----------|--------------|-----|-----------|
| 1x Muffe | 28-0000-0901 | 1   | 256,32 €  |
| 2x Muffe | 28-0000-0902 | 1   | 292,56 €  |
| 3x Muffe | 28-0000-0903 | 1   | 328,90 €  |
| 4x Muffe | 28-0000-0904 | 1   | 365,90 €  |
| 5x Muffe | 28-0000-0905 | 1   | 401,48 €  |



## Reinigungsbehälter 18L

|          |              |   |          |
|----------|--------------|---|----------|
| 4x Muffe | 28-0000-1804 | 1 | 420,34 € |
| 5x Muffe | 28-0000-1805 | 1 | 456,62 € |

## Fittinge



### Bier

|                       |              |   |         |
|-----------------------|--------------|---|---------|
| Flach/ A-System       | 28-0001-0201 | 1 | 45,84 € |
| Kombi/ M-System       | 28-0001-0207 | 1 | 52,92 € |
| Korb/ S-System        | 28-0001-0203 | 1 | 45,84 € |
| Köpi/ Draft/ D-System | 28-0001-0205 | 1 | 45,84 € |

### AFG

|                             |              |   |         |
|-----------------------------|--------------|---|---------|
| Coca-Cola/ LC-System        | 28-0001-0228 | 1 |         |
| Pepsi/ LP-System            | 28-0001-0218 | 1 | 71,36 € |
| Sinalco/ LS-System          | 28-0001-0208 | 1 | 71,36 € |
| 68mm Flachfitting/ W-System | 28-0001-0209 | 1 | 71,36 € |

## Kunststoff Reinigungsbehälter 6 Liter



### Kunststoff Reinigungsbehälter

|                                       |              |   |          |
|---------------------------------------|--------------|---|----------|
| mit Edelstahl Flach Fitting<br>A-Type | 88-0000-8234 | 1 | 140,68 € |
|---------------------------------------|--------------|---|----------|



### Kunststoff Reinigungsbehälter

|                                      |              |   |          |
|--------------------------------------|--------------|---|----------|
| mit Edelstahl Korb Fitting<br>S-Type | 88-0000-8235 | 1 | 161,70 € |
|--------------------------------------|--------------|---|----------|



### Kunststoff Reinigungsbehälter

|                                       |              |   |          |
|---------------------------------------|--------------|---|----------|
| mit Edelstahl Kombi Fitting<br>M-Type | 88-0004-1423 | 1 | 160,66 € |
|---------------------------------------|--------------|---|----------|

# Reinigungsbehälter

## Reinigungsadapter



### Kunststoff Reinigungsbehälter

mit Edelstahl Draft (Köpi) Fitting  
D-Type

Bestell-Nr.

VPE

€ / Stück

88-0007-2338

1

155,44 €



### Kunststoff Reinigungsbehälter

mit Edelstahl 3 Nocken Fitting  
G-Type

88-0000-8233

1

143,08 €



### Kunststoff Reinigungsbehälter

mit Edelstahl Scout Fitting  
U-Type

88-0005-4569

1

201,92 €



### Reinigungsbehälter 30L

BIB CC Reinigungsbehälter  
7+2+1 IceTea Anschluss

88-0001-0721

1

409,00 €

BIB NC Reinigungsbehälter  
7+2+1 IceTea Anschluss

88-0002-0721

1

409,00 €

### Reinigungsadapter



mit 2 Tüllen

Flach/ A-System

28-02A1-0073

1

65,80 €

Kombi/ M-System

28-02M1-0012

1

65,80 €

Korb/ S-System

28-02S2-0016

1

68,54 €

Pepsi/ LP-System

28-02L1-0026

1

73,16 €

Sinalco/ LS-System

28-02L1-0023

1

73,16 €



mit 1 Tülle und 1 Blindstopfen

Flach

28-02A1-0014

1

60,32 €

Kombi

28-02M1-0010

1

65,80 €

Korb

28-02S2-0022

1

65,80 €

Pepsi/ LP-System

28-02L1-0027

1

73,16 €

Sinalco/ LS-System

28-02L1-0016

1

73,16 €



## Auswertereinheit

- Durchfluss- & 2-fache Temperaturkontrolle
- Lokales Ablesen oder Fernüberwachung
- Überwacht bis zu acht Getränkeleitungen
- 7 Zoll Touch-Display
- Kompatibel mit Turbine, Ultraschall oder magnetisch induktiven Sensoren
- Datenlogging auf interner SD-Karte

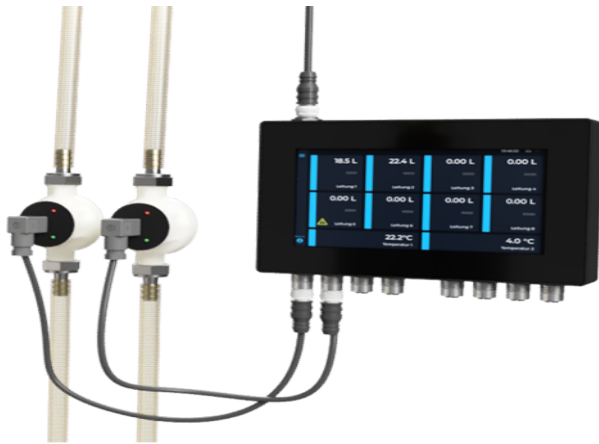

## Integration

- Minimaler Verkabelungsaufwand
- Integration in bestehendes WLAN Netz oder optional über Mobilfunk
- Optional GPS Position (Flottenmanagement, Bierwagen o.ä.)

## Gastromatix IoT-Suite

- Alle Daten im Echtzeit-Überblick
- Standortunabhängiger Zugriff
- Einfacher Datenexport / Reporting
- Konfigurierbare Statusmeldungen



Ein Geräte kann bis zu 8 Leitungen überwachen & kontrollieren.

\* Für weitere Informationen und Anfragen, können Sie sich gerne telefonisch oder via E-Mail bei uns melden.

